

茂林國家風景區管理處公共工程生態檢核確認表

基本資料	工程名稱	十八羅漢山周邊自行車道環境改善工程		工程期程	150日曆天																																																													
	基地位置	<table border="1"> <thead> <tr> <th colspan="4">控制點成果表</th> </tr> <tr> <th>點號</th> <th>座標X值</th> <th>座標Y值</th> <th>高程</th> </tr> </thead> <tbody> <tr> <td>TA1</td> <td>2537337.817</td> <td>213561.762</td> <td>192.491</td> </tr> <tr> <td>TA2</td> <td>2537340.699</td> <td>213534.956</td> <td>192.816</td> </tr> <tr> <td>TA3</td> <td>2535640.323</td> <td>213616.701</td> <td>176.616</td> </tr> <tr> <td>TA4</td> <td>2535621.119</td> <td>213613.917</td> <td>176.441</td> </tr> <tr> <td>TA5</td> <td>2535120.207</td> <td>213497.196</td> <td>173.848</td> </tr> <tr> <td>TA6</td> <td>2535099.113</td> <td>213392.002</td> <td>173.653</td> </tr> <tr> <td>TA7</td> <td>2534219.484</td> <td>212918.495</td> <td>163.304</td> </tr> <tr> <td>TA8</td> <td>2534197.085</td> <td>212916.283</td> <td>163.083</td> </tr> <tr> <td>TA9</td> <td>2533910.044</td> <td>212790.126</td> <td>159.801</td> </tr> <tr> <td>TA10</td> <td>2533874.393</td> <td>212775.978</td> <td>158.312</td> </tr> <tr> <td>TA11</td> <td>2533837.012</td> <td>212800.198</td> <td>160.753</td> </tr> <tr> <td>TA12</td> <td>2533934.253</td> <td>212822.877</td> <td>160.32</td> </tr> <tr> <td>安坡涼亭</td> <td>2522613.818</td> <td>212618.935</td> <td></td> </tr> </tbody> </table>			控制點成果表				點號	座標X值	座標Y值	高程	TA1	2537337.817	213561.762	192.491	TA2	2537340.699	213534.956	192.816	TA3	2535640.323	213616.701	176.616	TA4	2535621.119	213613.917	176.441	TA5	2535120.207	213497.196	173.848	TA6	2535099.113	213392.002	173.653	TA7	2534219.484	212918.495	163.304	TA8	2534197.085	212916.283	163.083	TA9	2533910.044	212790.126	159.801	TA10	2533874.393	212775.978	158.312	TA11	2533837.012	212800.198	160.753	TA12	2533934.253	212822.877	160.32	安坡涼亭	2522613.818	212618.935		工程預算 (千元)	肆仟捌佰伍拾萬元整
	控制點成果表																																																																	
	點號	座標X值	座標Y值	高程																																																														
	TA1	2537337.817	213561.762	192.491																																																														
TA2	2537340.699	213534.956	192.816																																																															
TA3	2535640.323	213616.701	176.616																																																															
TA4	2535621.119	213613.917	176.441																																																															
TA5	2535120.207	213497.196	173.848																																																															
TA6	2535099.113	213392.002	173.653																																																															
TA7	2534219.484	212918.495	163.304																																																															
TA8	2534197.085	212916.283	163.083																																																															
TA9	2533910.044	212790.126	159.801																																																															
TA10	2533874.393	212775.978	158.312																																																															
TA11	2533837.012	212800.198	160.753																																																															
TA12	2533934.253	212822.877	160.32																																																															
安坡涼亭	2522613.818	212618.935																																																																
工程目的	環境綠美化																																																																	
工程類型	<input type="checkbox"/> 交通、 <input type="checkbox"/> 港灣、 <input type="checkbox"/> 水利、 <input type="checkbox"/> 環保、 <input type="checkbox"/> 水土保持、 <input checked="" type="checkbox"/> 景觀、 <input type="checkbox"/> 步道、 <input type="checkbox"/> 其他																																																																	
工程概要	新增植栽																																																																	
預期效益	增加環境綠化面積																																																																	
項目	檢核事項																																																																	
保護區	1. 區位： <input checked="" type="checkbox"/> 一般區 <input type="checkbox"/> 保護區： <input type="checkbox"/> 國家公園、 <input type="checkbox"/> 國家自然公園、 <input type="checkbox"/> 自然保留區、 <input type="checkbox"/> 野生動物保護區、 <input type="checkbox"/> 野生動物重要棲息環境、 <input type="checkbox"/> 水產資源保育區、 <input type="checkbox"/> 特別景觀區、 <input type="checkbox"/> 生態保護區、 <input type="checkbox"/> 國有林自然保護區、 <input type="checkbox"/> 國家重要濕地、 <input type="checkbox"/> 海岸保護區 <input type="checkbox"/> 自然人文生態景觀區																																																																	
工程性質	<input type="checkbox"/> 新建工程 <input checked="" type="checkbox"/> 非屬新建工程： <input type="checkbox"/> 災後緊急處理、 <input type="checkbox"/> 搶修、 <input type="checkbox"/> 搶險、 <input type="checkbox"/> 災後原地復建、 <input checked="" type="checkbox"/> 原構造物範圍內之整建或改善、 <input type="checkbox"/> 已開發場所、 <input type="checkbox"/> 維護管理、 <input type="checkbox"/> 配合活動搭建之臨時設施、 <input type="checkbox"/> 植栽綠美化、																																																																	
環境影響評估	<input type="checkbox"/> 應辦理環境影響評估、 <input checked="" type="checkbox"/> 免辦理環境影響評估																																																																	
自評結果	<input type="checkbox"/> 應辦理生態檢核 <input checked="" type="checkbox"/> 免辦理生態檢核： <input checked="" type="checkbox"/> 非屬新建工程 <input type="checkbox"/> 規劃取得綠建築標章 <input type="checkbox"/> 併入環境影響評估檢討																																																																	



交通部觀光局茂林國家風景區管理處
公共工程免辦理生態檢核佐證照片

工程名稱：十八羅漢山周邊自行車道環境改善工程

日期：111年7月7日

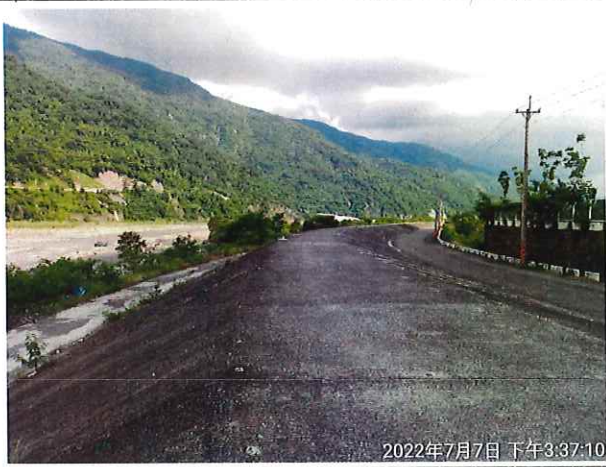

2022年7月7日 下午3:37:10

自行車道環境改善起點里程 0K+000



2022年7月7日 下午3:39:35

自行車道環境改善里程約 0K+350



2022年7月7日 下午3:41:00

自行車道環境改善里程約 0K+950



2022年7月7日 下午3:42:48

自行車道環境改善里程約 1K+000



2022年7月7日 下午3:43:47

自行車道環境改善里程約 1K+350

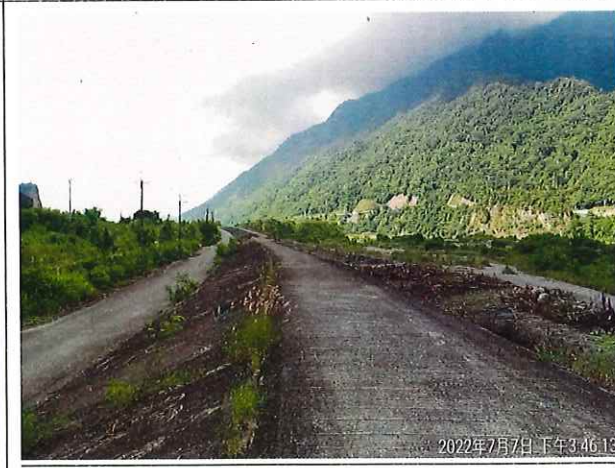

2022年7月7日 下午3:46:13

自行車道環境改善里程約 1K+950



自行車道環境改善里程約 2K+450



自行車道環境改善里程約 2K+950



自行車道環境改善里程約 3K+250



自行車道環境改善里程約 3K+450



自行車道環境改善里程約 3K+750



自行車道環境改善里程約 3K+750



2022年7月7日 下午3:59:32

自行車道環境改善終點



2022年7月7日 下午3:59:41

自行車道環境改善終點



2022年7月7日 下午4:36:56

安坡自行車道設施改善前涼亭



2022年7月7日 下午4:39:23

安坡自行車道設施改善前涼亭



2022年7月7日 下午4:39:36

安坡自行車道設施改善前涼亭

