



中華民國交通部

MINISTRY OF TRANSPORTATION AND
COMMUNICATIONS R.O.C

事業綠色通勤標章制度試辦說明會 -綠色運輸服務平臺



企業帳號申請懶人包 企業會員註冊懶人包

2026年6月11日





簡報大綱

- 一、背景說明
- 二、綠色運輸服務平臺介紹
- 三、企業管理者功能說明

一、背景說明



淨零減碳 從每一趟綠色運輸開始

- 運輸部門排放占全國 12.69%，其中通勤與私人運具是關鍵減碳破口
- 為快速回應政策需求提供多元回饋方案，交通部結合TPASS回饋與TDX規格化票證資料，建構「綠色運輸服務平臺」，提供多元回饋方案，並結合減碳趨勢揭露民眾碳排放量，提升民眾使用公共運輸的意願

透過 公共運輸 TPASS × TDX標準化資料
交通部將引導全民共同邁向 2050 淨零運輸新篇章

TPASS 帶動公共運輸

- TPASS已帶動公共運輸成長
- 民眾已展現願意轉乘的行為模式
- 再結合企業誘因與碳足跡透明化，可進一步鞏固此一行為改變



TDX標準化資料

- 涵蓋全國公路、軌道、航空、航運、自行車、路況、停車、圖資、道路、觀光等動靜態資訊
- 透過Open API服務，提供單一平臺以利使用者快速尋找各類型資料



涵蓋運具



捷運



火車



步行



公車/
客運



計程車



高鐵



私人電動
汽機車



私人/公共
自行車



共享電動
汽機車

結合TPASS政策回饋與TDX規格化票證資料，整合交通優惠、碳排放追蹤與綠色里程紀錄

智慧化管理與獎勵追蹤



智慧優惠與 TPASS 回饋
提供公共運輸常客優惠
回饋與查詢領取紀錄



淨零追蹤與碳排放查詢
可查詢每月交通碳排量與減
碳量，掌握個人碳足跡表現

全民參與低碳生活

綠色里程登錄

鼓勵登錄公共運輸等綠色
里程，落實全民減碳行動

多元綠色運輸工具

涵蓋臺鐵、捷運/輕軌、公車/
客運、公共自行車、共享運具
等多元運具



二、綠色運輸服務平臺介紹



綠色運輸服務平臺整體功能架構圖

背景說明

平臺介紹

企業管理

平臺將採用MVC(視圖/業務邏輯/資料)分層架構設計，結合雲端容器化運算環境，確保高效能及穩定性

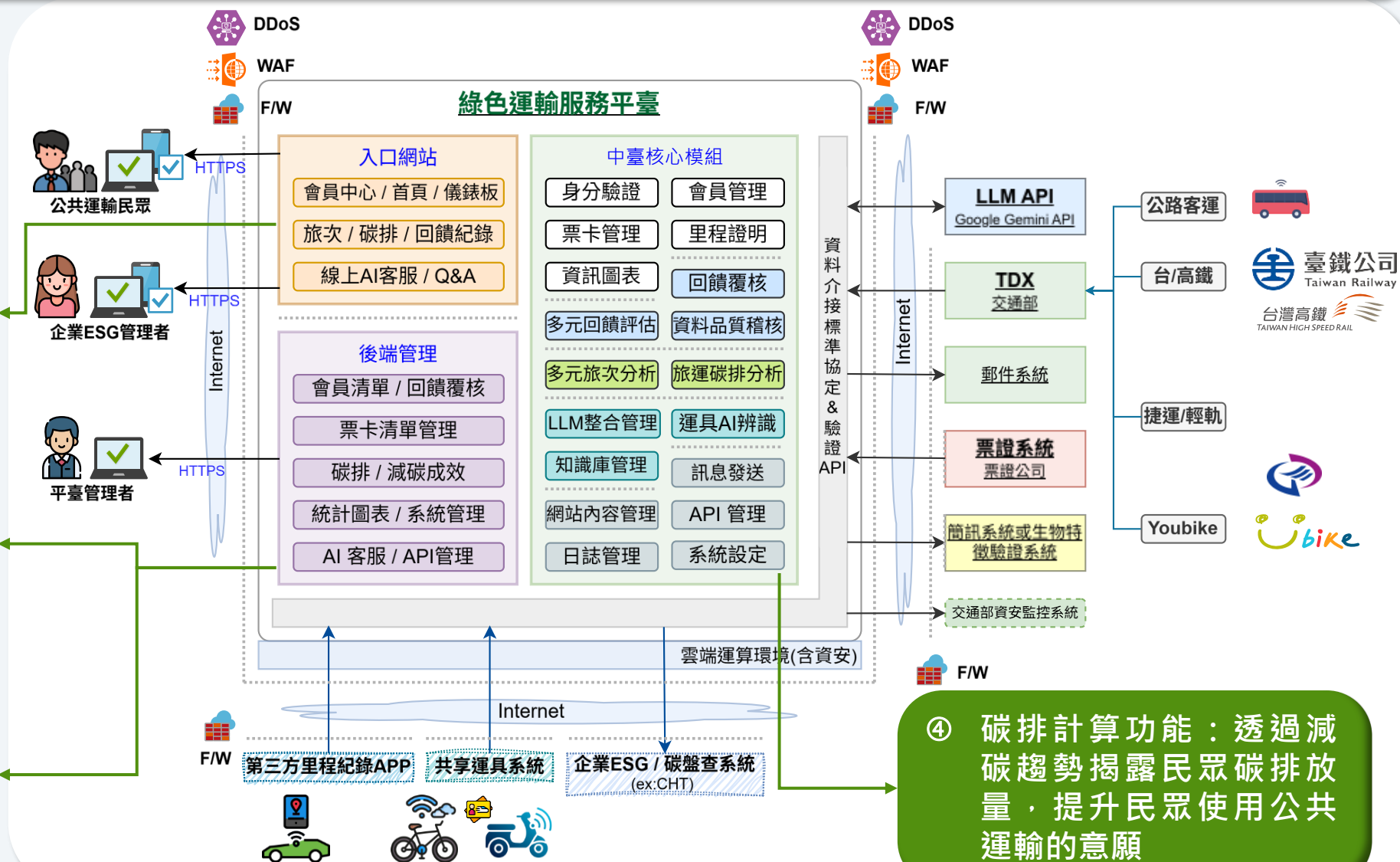

① 會員整合：結合TPASS 2.0公運常客優惠平台會員資料，打造全國公共運輸減碳單一整合平臺

② 回饋金計算功能：依照公運政策需求發展所需服務功能，快速回應政策需求提供多元回饋方案

③ AI客服功能：以網頁chat bot形式呈現，提供多輪對話、語意理解、主題導覽式提問及問題建議功能

④ 碳排計算功能：透過減碳趨勢揭露民眾碳排放量，提升民眾使用公共運輸的意願

具備完善之平台資料庫層個人資料保護機制

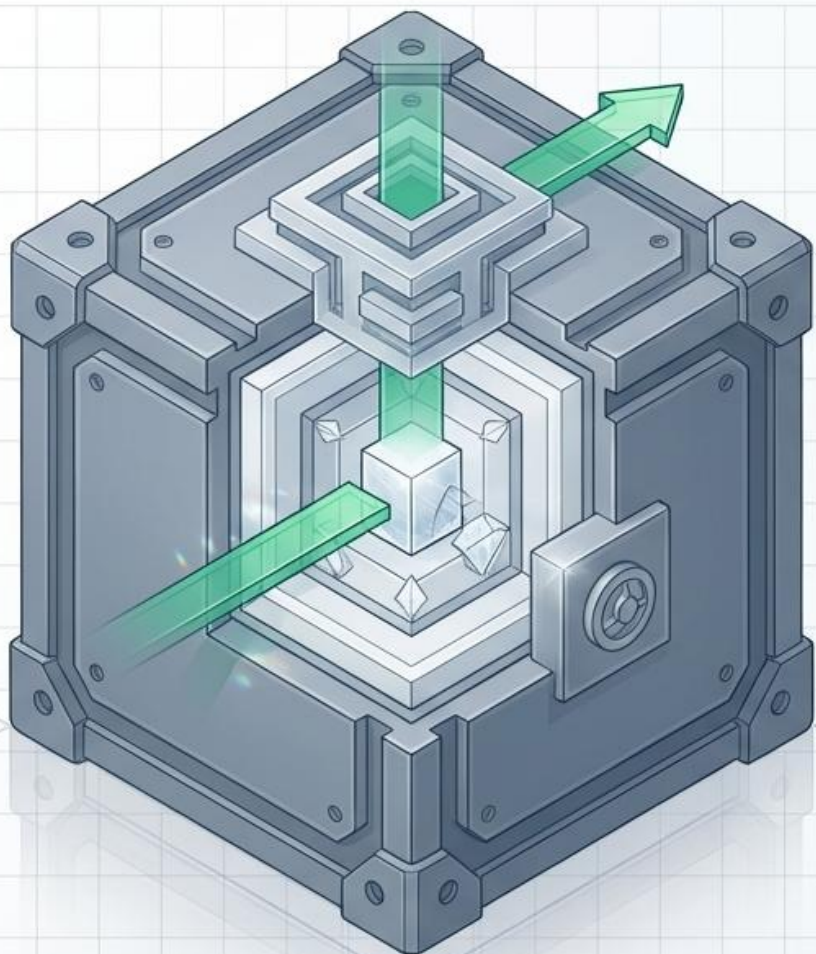

資料加密機制

系統對於**涉及個資之欄位**採用**加密儲存機制**，降低資料外洩風險。敏感資料(身分證號、姓名、電話)採**AES-GCM加密演算法**進行加密儲存



資料庫存取控管

DB僅允許授權之應用系統帳號進行連線，**依最小權限原則設定DB帳號權限**，禁止非必要人員直接存取資料庫



資料庫網路存取限制

DB Server設置於**DB Zone**，**僅允許AP Server透過指定網段連線**，外部網路不得直接連線DB Server



資料備份與安全管理

系統**定期進行資料庫備份**。備份資料妥善保存並限制存取權限，確保在發生系統異常時可進行資料復原



一搭一走 地球偷偷變輕了！
每一段綠色旅程 都是替地球減重的小心意

淨零減碳 從每一起綠色運輸開始

每天實踐綠色運輸 累積減碳行動回饋



最新消息

TPASS 綠色運輸服務

最新消息 常見問題 關於平臺 綠色里程 會員中心 意見回饋

登出

最新消息

顯示 10 筆結果

搜尋：

編號	發布日期	標題
103	2026-05-28	綠色運輸服務平臺於5月28日上午10時至18時進行系統改版作業
102	2026-05-21	綠色運輸服務平臺於5月21日上午10時至15時進行系統改版作業
101	2026-05-14	綠色運輸服務平臺於5月14日上午10時至14時進行系統改版作業
100	2026-05-06	TPASS 2.0回饋金擬25日入帳 地方政府補助開放申請
99	2026-05-06	綠色運輸服務平臺於5月6日上午10時至15時進行系統改版作業
98	2026-05-04	桃園公車服務再提升 乘車集點通勤更優惠
96	2026-04-15	綠色運輸服務平臺於4月16日上午10時至18時進行系統改版作業
95	2026-03-27	綠色運輸服務平臺於3月27日上午10時至14時進行系統改版作業
94	2026-03-12	綠色運輸服務平臺於3月16日10時至14時暫停服務
93	2026-03-05	平臺於3月6日上午10時起暫停服務1日

顯示第 1 至 10 筆結果，共 91 筆

前一頁 1 2 3 4 5 ... 10 後一頁

常見問題

TPASS 綠色運輸服務

最新消息 常見問題 關於平臺 綠色里程 會員中心 意見回饋

登出

常見問題

- 參與回饋資格
- TPASS 2.0電子票證購買
- 回饋條件及試算
- 回饋金領取
- 里程紀錄與資料蒐集問題
- 英雄榜問題
- 其他事項

關於平臺

[背景說明](#)[平臺介紹](#)[企業管理](#)

關於平臺選單包含**平臺說明**、**合作單位**及**操作指南**等內容，提供用戶平臺資訊、合作夥伴資訊及系統操作方式

TPASS 綠色運輸服務

最新消息 常見問題 **關於平臺** 綠色里程 會員中心 意見回饋

登出

首頁 / 關於平臺 / 操作指南

操作指南

顯示 10 筆結果

搜尋：

編號	發布日期	文件下載
1	2026-05-29	綠色運輸服務平臺懶人包(一般民眾版)_0529(v1).pdf
2	2026-05-29	綠色運輸服務平臺懶人包(企業會員註冊版)_0529(v1).pdf
3	2026-05-29	綠色運輸服務平臺懶人包(企業帳號申請版)_0529(v1).pdf
4	2026-05-29	綠色運輸服務平臺 一般會員註冊流程_20260529版本.pdf
5	2026-05-29	綠色運輸服務平臺 一般會員功能使用說明_20260529版本.pdf
6	2026-05-29	綠色運輸服務平臺 企業會員註冊流程說明_20260529版本.pdf
7	2026-05-29	綠色運輸服務平臺 企業會員功能說明_20260529版本.pdf
8	2026-05-29	綠色運輸服務平臺 企業管理者功能說明_20260529版本.pdf
9	2026-05-29	綠色足跡 APP操作說明_20260529.pdf
10	2026-05-21	yoxi APP註冊及使用流程.pdf

顯示第 1 至 10 筆結果，共 15 筆

前一頁 1 2 後一頁

TPASS 綠色運輸服務

最新消息 常見問題 **關於平臺** 綠色里程 會員中心 意見回饋

登出

平臺說明

綠色運輸服務平臺介紹與三大核心特色。

【平臺介紹】

用每一次移動，累積綠色改變

綠色運輸服務平臺串聯公共運輸、TPASS、多元低碳運具與綠色里程服務，讓您輕鬆紀錄綠色旅程、掌握減碳成果，並享有專屬回饋，一起打造低碳生活。

【三大特色】

一站整合綠色運輸

整合公共運輸與多元低碳及零碳運具資訊，打造便利的低碳移動體驗。

看見您的減碳成果

自動記錄綠色旅程，提供綠色里程、碳排放量及減碳量資訊。

行動越多，回饋越多

結合公運常客優惠回饋與企業獎勵機制，讓每一次綠色出行更有價值。



TPASS 綠色運輸服務

最新消息 常見問題 **關於平臺** 綠色里程 會員中心 意見回饋

登出

首頁 / 關於平臺 / 合作單位

合作單位

共同推動永續交通的合作夥伴。

【共享運具類】

Wemo 威摩科技股份有限公司

iRent 和雲行動服務股份有限公司

ubike 微笑單車股份有限公司

【電子支付類】

悠遊卡 悠遊卡股份有限公司

一卡通 一卡通票證股份有限公司

icash 愛金卡股份有限公司

【計程車類】

yoxi 和泰聯網股份有限公司

【第三方應用程式類】

IngWay 勤崑國際股份有限公司

供用戶了解綠色里程的意義、定義及計算原理

綠里程說明

綠里程 (Green Mileage) 的意義與計算原理。

【讓每一次出門，都變得更有價值！】

搭公車、捷運或騎自行車穿梭在城市中的你，辛苦了！

現在，無論是通勤、出遊還是採買，您的每一次移動不僅能抵達目的地，更能轉化為守護環境的

【什麼是「綠里程(Green Mileage)」？】

就像搭飛機累積「飛行哩程」一樣，只要選擇零碳/低碳交通方式，就能累積您的綠里程！

【綠里程計算原理】

本平臺整合公共運輸搭乘紀錄、行動裝置 APP GPS 紀錄及運具服務提供商等多元資料來源，透過各式里程記錄工具蒐集精確里程資料，作為碳排放量計算基礎，自動計算民眾每日出行所產生之碳排放量。



供用戶瀏覽詳細之綠里程紀錄資訊

綠里程紀錄

[月統計表](#)[依日期查詢](#)

查詢區間

2026年05月

[查詢](#)

票證公司提供實際搭乘紀錄約數個工作天，系統會先進行推估值計算，待取得實際搭乘紀錄後進行更新。

顯示 10 筆結果

搜尋：

日期	運具別	里程(公里)	碳排量(kgCO2e)	減碳量(kgCO2e)
2026-05-30	捷運	7.4	0.2	0.6
2026-05-30	捷運	7.4	0.7	0.1
2026-05-29	捷運	3.3	0.1	0.3
2026-05-29	捷運	3.3	0.1	0.3
2026-05-26	捷運	2.7	0.1	0.2

[綠里程說明](#)[綠里程紀錄](#)[綠里程統計](#)[運具碳排統計](#)[減碳貢獻統計](#)[英雄榜](#)

提供視覺化圖表，讓用戶更直觀掌握自身綠色運具使用情形

[首頁](#) / [綠色里程](#) / [綠里程統計](#)

綠里程統計

月統計表

年統計表

依日期查詢

查詢區間 2026年05月

查詢

里程數 碳排放量

總里程數(公里):
89.6

總旅次數:
24

綠里程說明

綠里程紀錄

綠里程統計

運具碳排統計

減碳貢獻統計

英雄榜

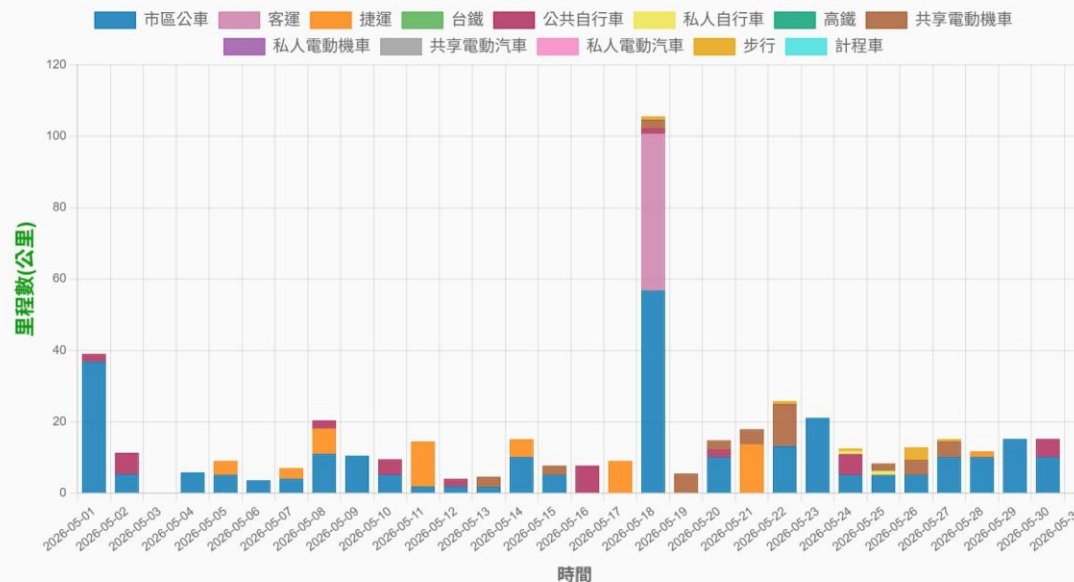

提供每日各運具的碳排資訊供民眾自我檢視

運具碳排統計

[月統計表](#)[年統計表](#)[依日期查詢](#)

查詢區間

2026年05月

[查詢](#)[綠色里程說明](#)[綠色里程紀錄](#)[綠色里程統計](#)[運具碳排統計](#)[減碳貢獻統計](#)[英雄榜](#)

顯示 10 筆結果

搜尋：

日期	市區公車	客運	捷運	台鐵	公共自行車	私人自行車	高鐵	共享電動機車	私人電動機車	共享電動汽車	私人電動
2026-05-31	0	0	0	0	0	0	0	0	0	0	0
2026-05-30	0	0	0.9	0	0	0	0	0	0	0	0
2026-05-29	0	0	0.2	0	0	0	0	0	0	0	0
2026-05-28	0	0	0	0	0	0	0	0	0	0	0
2026-05-27	0	0	0	0	0	0	0	0	0	0	0

減碳貢獻統計

背景說明

平臺介紹

企業管理

透過森林動態成長畫面，讓使用者直觀感受自身減碳貢獻

TPASS 綠色運輸服務

最新消息 常見問題 關於平臺 綠色里程 會員中心 意見回饋

登出

首頁 / 綠色里程 / 減碳貢獻統計

減碳貢獻統計

月

年

累積至今



185 棵樹

總減碳量 **41.4** kg CO₂e

總綠色里程 **576.1** km

綠色運輸 **64.0** 天

【我是一個對環境友善的綠運輸者！】

綠里程說明

綠里程紀錄

綠里程統計

運具碳排統計

減碳貢獻統計

英雄榜



建置綠色運輸英雄榜，以減碳量作為排名依據，提升用戶減碳行動的榮譽感

綠色運輸英雄榜

查詢區間

2026年05月

[查詢](#)

目前您的排名：1540

已超越 73% 使用者

再減少 83 kgCO₂e 可進入前 1%[綠里程說明](#)[綠里程紀錄](#)[綠里程統計](#)[運具碳排統計](#)[減碳貢獻統計](#)

用戶設定暱稱後，即可於英雄榜上顯示專屬名稱！

搜尋：

[英雄榜](#)

排名	暱稱	使用綠色運具的天數	累計里程數(公里)	累積減碳量(kgCO ₂ e)
1	呂*濤	19.0	3586.8	269.0
2	黃*誠	19.0	3562.6	267.1
3	蔡*雄	21.0	2228.2	166.7
4	陳*隆	30.0	2484.5	164.5
5	梁*婷	22.0	2086.2	157.6
6	鄭*龍	15.0	3535.8	152.5
7	林*俞	20.0	2940.9	149.9
8	LIU	19.0	1981.6	147.1

供用戶檢視或修改個人資料

我的資料設定

我的票卡清單

回饋金統計

綠運輸成就

我的資料設定

會員編號： M006FT6SF [點一下可複製](#)

*為必填欄位

*姓名

*身分證字號

*生日

*會員別名(暱稱)

職業別
其他

提供用戶查詢自身已完成登錄之票卡資訊

[我的資料設定](#)

[我的票卡清單](#)

[回饋金統計](#)

[綠運輸成就](#)

我的票卡清單

悠遊卡8 7 

卡號： 8 7

登錄日期： 2025-01-14

[登錄](#)

[回饋紀錄查詢](#)

- 如未完成記名/登錄票卡，請先前往票證公司完成記名/登錄作業：
 - [使用悠遊卡記名登記](#)
(進入頁面後請點選「卡片記名」，並選擇「悠遊卡 EASYCARD」)
 - [使用 iPASS 一卡通記名登記](#)
 - [使用 icash 2.0 記名登記](#)
- 若您近3日已完成記名/登錄票卡，需待票證公司及本系統1-3日的資料同步作業時間，造成不便，敬請見諒。

供用戶瀏覽自身每月可領取之回饋金額及領取狀況

[我的資料設定](#)

[我的票卡清單](#)

回饋金統計

[綠運輸成就](#)

回饋金統計

選擇票卡 悠遊卡8 7

查詢年度 2026年

[查詢](#)



說明

- 回饋統計資料於每月25日更新，並開放查詢前月回饋金額及統計資料。
- 每月回饋金上限2500元。

統計月份	核定回饋金額	運具	乘車次數	交易金額	預估回饋金額 ^①	查詢
2026-04	14 尚未領取	臺北捷運	33	665	14	明細
2026-03	19 尚未領取	短途公車/ 客運	1	15	0	明細
		臺北捷運	43	915	19	明細
2026-02	9 尚未領取	臺北捷運	21	420	9	明細



本團隊將透過建置成就及徽章系統，提升平臺互動性與民眾使用意願

綠運輸成就

記錄您的出行歷程、勳章成就

[我的資料設定](#)[我的票卡清單](#)[回饋金統計](#)[綠運輸成就](#)[成就總覽](#)[勳章圖鑑](#)

每枚勳章對應一個台灣生態故事，達成條件後自動解鎖。點擊勳章查看詳細介紹。

次數里程碑



初次出發

次數里程碑 · 已解鎖

恭喜你獲得第一枚勳章。我們一起淨零減碳，累積每一次的綠運輸行動。



十步之行

次數里程碑 · 已解鎖

台灣欒樹，台灣特有種，「四色樹」，全球亞熱帶名花木之一。



五十次老手

次數里程碑 · 未解鎖

青剛櫟，「台灣黑熊的靈魂食物」，俗稱「鐵柵」。



百次通勤

次數里程碑 · 未解鎖

累積 100 次有效行程，你已是資深綠通勤人！



五百里程俠

次數里程碑 · 未解鎖

累積完成第 500 次有效行程記錄即可解鎖。

說明

- 勳章設計將結合臺灣生態元素，展現在地特色，強化使用者認同感與平臺辨識度
- 解鎖徽章時將搭配專屬動畫及徽章介紹，提升成就感與互動體驗

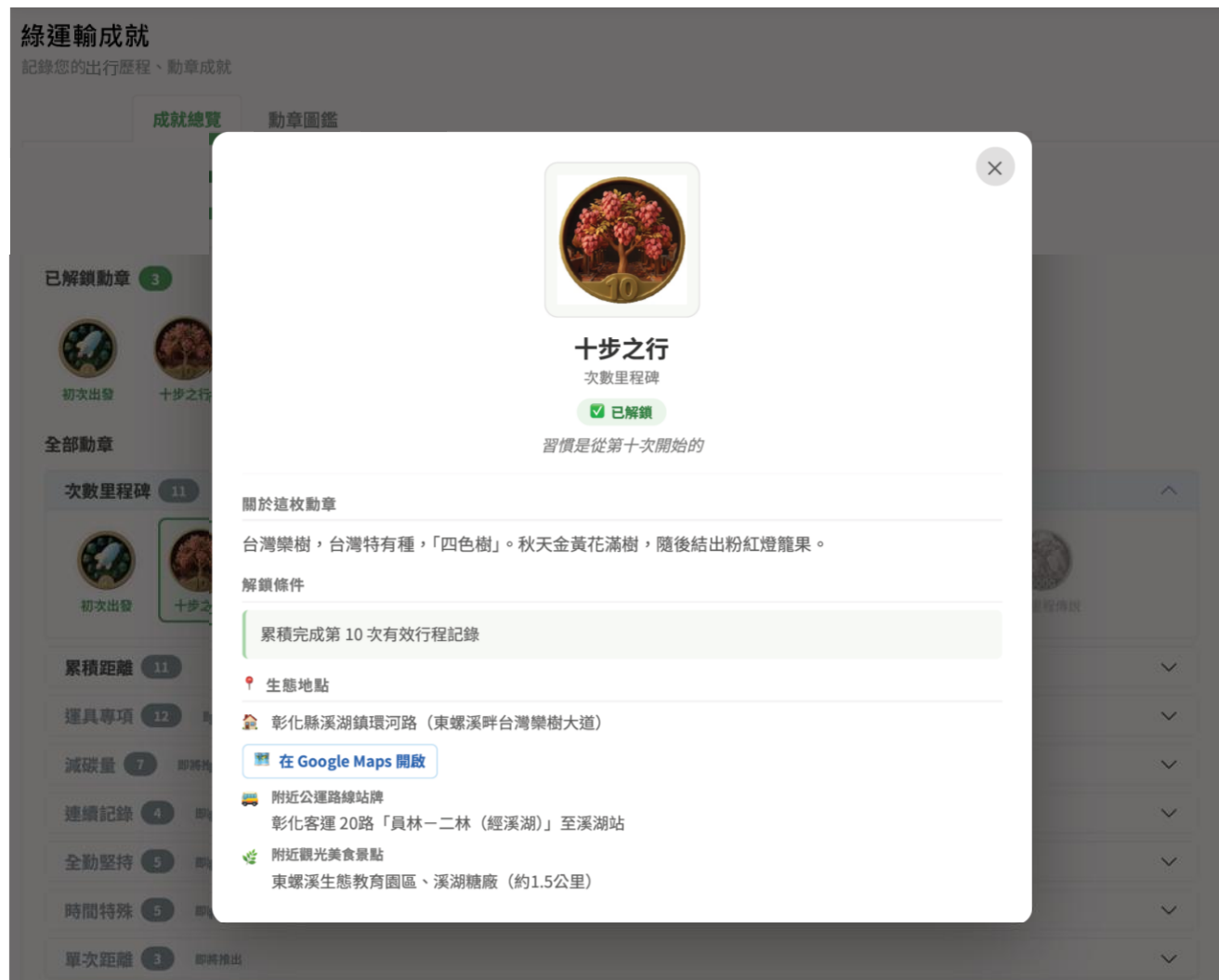

用戶可透過平臺右下角之浮動視窗開啟 AI 客服功能，即時查詢相關問題

TPASS 綠色運輸服務

AI 助理

客服助理

字體： [清空歷史對話紀錄](#)

參與回饋資格	TPASS 2.0 電子票證購買
我要怎麼參加常客回饋?	TPASS 2.0 電子票證長怎樣?
我要使用哪些電子票證或電子支付才能參與常客回饋?	哪裡可以購買 TPASS 2.0 電子票證?
電子票證記名程序要輸入哪些資料?	購買 TPASS 2.0 電子票證完成記名會有購卡金回饋嗎?

常見問題

- 參與回饋資格 6
- TPASS 2.0 電子票證購買 5
- 回饋條件及試算 10
- 回饋金領取 3
- 里程紀錄與資料蒐集問題 15
- 英雄榜問題 1
- 企業功能與設定問題 6
- 旅次判定與減碳統計問題 7
- 其他事項 5

請輸入您的問題

每天實踐綠色運輸 累積減碳行動回饋



用戶可透過意見回饋功能反映問題，由客服單位協助處理

字體大小： [大](#) [中](#) [小](#) | 語言： [中](#) [EN](#)

*發表人

林聖欽

*發表人信箱

d35021@tier.org.tw

*意見主旨

*意見類型

電子票證/電子支付記名登錄相關

電子票證/電子支付記名登錄相關

通勤里程資料相關

公共運輸里程紀錄相關

平台功能相關

公共運輸回饋金相關

WeMo APP資料相關

iRent APP資料相關

導航王App資料相關

其他

過 2 MB)

提交



下載並填寫企業帳號申請表



1. 至綠色運輸服務平臺首頁
點選「**關於平臺**」進入「**企業申請**」

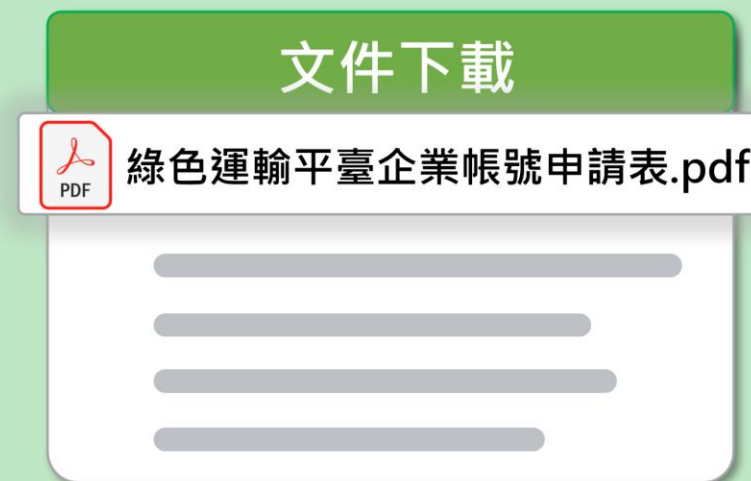

2. 於文件下載中點選
「**綠色運輸平臺企業帳號申請表.pdf**」

3. 申請表填寫完畢後，請寄至平臺客服信箱：tpass@motc.gov.tw



領取企業專屬連結

企業帳號審核通過後，系統客服將寄送「企業專屬連結」



綠色運輸服務平臺 <tpass@motc.gov.tw>

親愛的會員您好：

您申請之企業帳號已審核通過，茲提供**貴公司專屬註冊連結**如下：

<https://tpass.gov.tw/esgtms/svc/webui/esg/corp/E002U4K24A>

請您儘速透過上述連結至本平臺**填寫員工基本資料**，以利本平臺將您設定為**企業管理者**。

完成設定後，敬請回信通知，謝謝。

另請您協助將上述連結，提供予公司同仁進行註冊及填寫員工基本資料。

敬祝

順心平安



成為企業管理者

透過「企業專屬連結」至平臺填寫「員工資料設定」

員工資料設定

員工編號

公司

儲存

點選下拉式選單，選擇您所屬公司

填寫完成後，本平臺即可將您設定為「企業管理者」



檢視員工綠色運輸減碳成果

點選「企業專區」即可使用以下功能



01 企業專屬連結

可瀏覽企業自身專屬連結網址



02 註冊員工清單

可瀏覽所有註冊員工名冊



03 綠色運輸報表下載

可下載員工通勤資料報表



04 綠色通勤英雄榜單

可瀏覽員工於企業之綠色通勤里程排名



05 綠色運具統計

可瀏覽員工各運具綠色通勤里程數及碳排行



06 企業資料維護

可新增地址，協助建立下拉式選單便利同仁選擇



點擊「企業專區」，再點選「企業專屬連結」，即可看到連結網址

字體大小：

大

中

小

語言：

中

EN

企業專屬連結

提供企業管理者複製企業專屬註冊連結，分享給員工後可自動帶入並鎖定公司資料。

公司名稱

財團法人台灣經濟研究院

企業專屬連結

<https://tpass.gov.tw/esgtms/svc/webui/esg/corp/E002U4K24A>

複製連結

企業專屬連結

註冊員工清單

綠色運輸報表下載

綠色運輸英雄榜單

綠色運具統計

企業資料維護

「註冊員工清單」，提供企業管理者「審核」及「下載」員工清單功能

字體大小：

大

中

小

語言：

中

EN

註冊員工清單

已通過審核

未通過審核

顯示 10 筆結果

搜尋：

員工編號	姓名	帳號	註冊時間	審查功能
d. 4	陳	09. 6	2026-05-12 10:24:02	加入企業資格

顯示第 1 至 1 筆結果，共 1 筆

上一頁

1

下一頁

下載

企業專屬連結

註冊員工清單

綠色運輸報表下載

綠色運輸英雄榜單

綠色運具統計

企業資料維護

點選「加入企業資格」，可將透過企業專屬連結加入平臺的員工歸戶至您的企業。

「註冊員工清單」，提供企業管理者「審核」及「下載」員工清單功能

字體大小：

大

中

小

語言：

中

EN

註冊員工清單

已通過審核

未通過審核

如員工已離職，可點選「移除企業資格」，將該員工移出企業名單。

顯示 10 筆結果

搜尋：請輸入關鍵字

員工編號	姓名	帳號	註冊時間	審查功能
d3	陳	09	2026-02-06 12:02:05	移除企業資格
d3	徐	09	2026-01-16 15:28:19	移除企業資格
d3	李	09	2026-01-16 15:28:19	移除企業資格

顯示第 1 至 9 筆結果，共 9 筆

前一頁

1

後一頁

下載

企業專屬連結

註冊員工清單

員工綠色運輸報表下載

員工綠色運輸英雄榜

綠色運具統計

企業地址維護

點選「綠色運輸報表下載」，選擇欲查詢之月份，下載excel檔

字體大小： 語言：

綠色運輸報表下載

查詢區間

2026年03月

至

2026年05月

下載

[企業專屬連結](#)[註冊員工清單](#)[綠色運輸報表下載](#)[綠色運輸英雄榜單](#)[綠色運具統計](#)[企業資料維護](#)

員工通勤資料報表範例，
(僅呈現綠色運輸使用天數、里程數、碳排量)

員工編號	通勤使用綠色運輸天數	通勤使用綠色運輸總計里程數(公里)	通勤使用綠色運輸總計碳排量(kgCO2e)	公共自行車-天數	公共自行車-里程數(公里)	公共自行車-碳排量(kgCO2e)	市區公車-天數	市區公車-里程數(公里)	市區公車-碳排量(kgCO2e)	客運-天數	客運-里程數(公里)	客運-碳排量(kgCO2e)
12345	15	72.433	1.231361	0	0	0	0	0	0	0	0	0
64890	6	5.090355	0	6	5.090355	0	0	0	0	0	0	0
34567	4	239.438	9.577521	0	0	0	0	0	0	0	0	0

註：計算使用綠色運具天數的方式：上班通勤/下班通勤分開算，各0.5天。

點選「綠色運輸英雄榜」，可依「當月」或「累計至今」查詢員工綠色運輸排行。

[中](#)[EN](#)[登出](#)

綠色運輸英雄榜單

[月統計表](#)[累計至今](#)

查詢區間

2026年05月 [查詢](#)[企業專屬連結](#)[註冊員工清單](#)[綠色運輸報表下載](#)[綠色運輸英雄榜單](#)[綠色運具統計](#)[企業資料維護](#)

說明

- 碳排放量 = 搭乘綠色運具距離 X 該綠色運具之碳排放係數 (每人每公里排放量 kg CO2e)
- 減碳量 = 同距離下燃油汽車碳排放量 - 使用綠色運具的碳排放量

顯示 [10](#) 筆結果搜尋：

排名	員工編號	使用綠色運具的天數	累計里程數(公里)	累積減碳量(kgCO2e)
1	d 	2.0	1.027	0.105781
2	d 	1.0	0.227	0.023381
3	d 	0.0	0.0	0.0



日統計表可瀏覽同仁每日累計的淨零與低碳運具里程，並即時計算累計碳排放量。

[中](#)[EN](#)[登出](#)[首頁](#) / [企業專區](#) / [綠色運具統計](#)

綠色運具統計

[日統計表](#)[月統計表](#)

查詢區間

2026/04/29

至

2026/05/29

[查詢](#)

顯示 10 筆結果

搜尋：

日期	淨零運具里程(公里)	低碳運具里程(公里)	累計碳排放量(kgCO2e)
2026-04-29	0.0	22.5	0.7
2026-04-30	0.0	37.6	1.1
2026-05-01	0.0	20.2	0.6
2026-05-02	0.0	10.1	0.3
2026-05-03	0.0	0.0	0.0
2026-05-04	0.0	15.2	0.5
2026-05-05	0.0	15.1	0.4
2026-05-06	0.0	10.1	0.3
2026-05-07	0.0	20.2	0.6
2026-05-08	0.0	23.2	0.7

[企業專屬連結](#)[註冊員工清單](#)[綠色運輸報表下載](#)[綠色運輸英雄榜單](#)[綠色運具統計](#)[企業資料維護](#)

月統計表可額外下載機關整體的減碳報表及本平臺採用的運具碳排係數。



TPASS 綠色運輸服務

- 關於平臺 ▾
- 綠色回饋 ▾
- 會員中心 ▾
- 企業專區 ▾

企業專屬連結

註冊員工清單

綠色運輸報表下載

綠色運輸英雄榜單

綠色運具統計

企業資料維護

意見回饋

登出

綠色運具統計

日統計表 月統計表

查詢區間

2025年06月

至

2026年05月

查詢

綠色運具統計

日統計表 月統計表

查詢區間

2025年06月

至

2026年05月

查詢

里程數 碳排量

下載企業減碳報表

下載碳排係數清單

總里程數(公里):
4253.2

總班次數:
666

市區公車 客運 捷運 台鐵 公共自行車 私人自行車 高鐵 共享電動機車 私人電動機車 共享電動汽車 私人電動汽車 步行 計程車

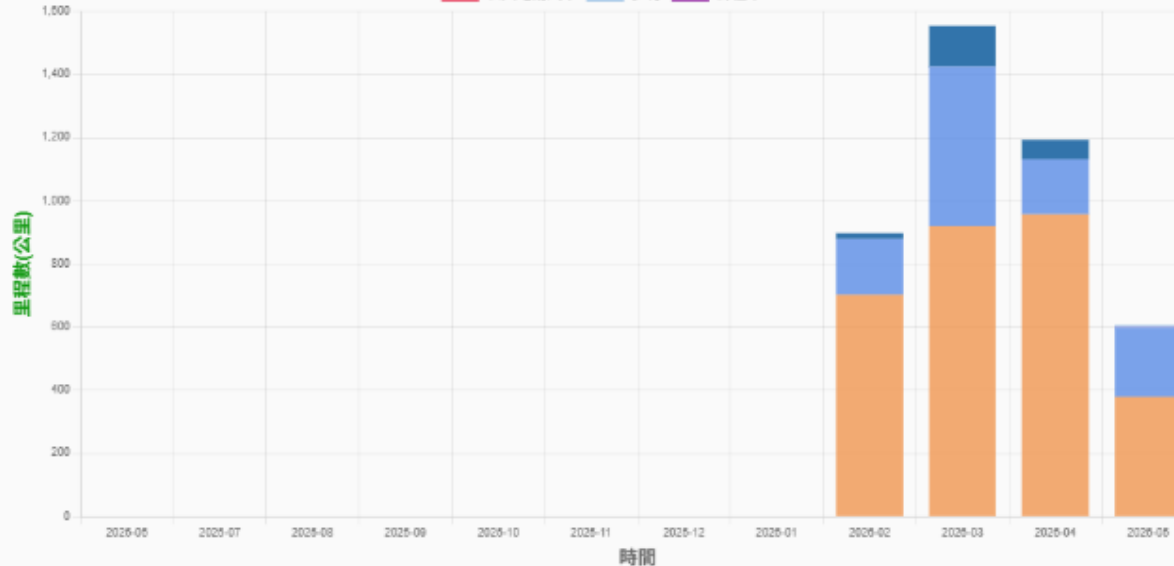

點選「企業地址維護」，企業管理者可新增地址，協助建立下拉式選單便利同仁選擇

TPASS 綠色運輸服務

[關於平臺](#)[綠色回饋](#)[會員中心](#)[企業專區](#)[企業專屬連結](#)[註冊員工清單](#)[綠色運輸報表下載](#)[綠色運輸英雄榜單](#)[綠色運具統計](#)[企業資料維護](#)[意見回饋](#)[登出](#)

企業資料維護

[確定儲存](#)

已新增地址：

顯示 10 筆結果

可新增多筆公司地址

搜尋：

別名	地址	功能
財團法人台灣經濟研究院	104 臺北市中山區德惠街16-8號	修改 刪除
交通部	100 臺北市中正區仁愛路一段50號	修改 刪除

顯示第 1 至 2 筆結果，共 2 筆

[上一頁](#) [1](#) [下一頁](#)

結語_淨零減碳 從每一趟綠色通勤開始

氣候緊急狀態指需採取**緊急行動**以減少或停止氣候變遷，避免造成不可逆之**環境損害**，我們可以立即採取行動：

- 建立**永續、淨零減碳**意識
- 改採**低碳或淨零**的通勤方式
- 共創台灣**交通部門的永續選擇權**

若您有任何疑問，請洽以下聯絡人：
台灣經濟研究院 研究一所

1. 林聖欽先生 d35021@tier.org.tw
(02)2349-2724
2. 李宥徵小姐 d35453@tier.org.tw
(02) 2586-5000 ext 526



Climate Emergency



感謝聆聽 敬請指導