

中華民國112年 觀光統計年報

ANNUAL STATISTICAL REPORT ON TOURISM 2023
TAIWAN, REPUBLIC OF CHINA

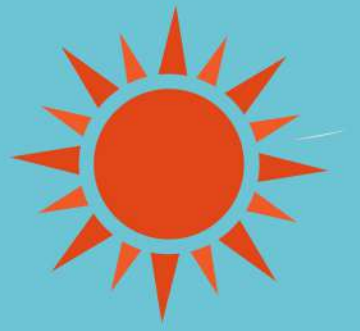

目錄

- 03** -歷年來臺旅客統計
Visitor Arrivals, 1956-2023
- 05** -112 年來臺旅客按居住地分
Visitor Arrivals by Residence,2023
- 06** -112 年來臺旅客按目的分
Visitor Arrivals by Purpose of Visit,2023
- 07** -112 年來臺旅客按國籍分
Visitor Arrivals by Nationality, 2023
- 08** -112 年來臺旅客按職業分
Visitor Arrivals by Occupation, 2023
- 09** -112 年來臺旅客按年齡分
Visitor Arrivals by Age, 2023
- 10** -112 年來臺旅客按性別分
Visitor Arrivals by Gender, 2023
- 11** -112 年 1 至 12 月來臺旅客人次-按搭乘交通工具及入境港口分
Visitor Arrivals by Mode of Transport & Port of Entry,2023
- 12** -112 年來臺旅客按停留夜數分
Visitor Arrivals by Length of Stay, 2023
- 13** -112 年來臺旅客按啟程來臺國家分
Visitor Arrivals by Last Place of Call before Arrival, 2023
- 14** -112 年來臺旅客按離臺後前往國家分
Visitor Arrivals by Next Place of Call after Departure, 2023
- 15** -112 年來臺旅客按年齡與來臺目的分
Visitor Arrivals by Age/Purpose of Visit, 2023
- 16** -112 年來臺旅客按職業與來臺目的分
Visitor Arrivals by Occupation/Purpose of Visit, 2023
- 17** -102 年至 112 年來臺旅客居住地統計
Visitor Arrivals by Residence, 2013-2023
- 18** -102 年至 112 年來臺旅客國籍統計
Visitor Arrivals by Nationality, 2013-2023
- 19** -歷年來臺旅客觀光支出統計
Visitors' Expenditure, 1977-2023
- 20** -112 年臺灣地區觀光旅館統計
Tourist Hotels in Taiwan, 2023
- 21** -102 年至 112 年臺灣地區觀光旅館住用率統計
Tourist Hotel Occupancy Rate in Taiwan, 2013-2023
- 22** -102 年至 112 年臺灣地區觀光旅館平均房價統計
Average Tourist Hotel Room Rate in Taiwan, 2013-2023
- 23** -112 年臺灣地區觀光旅館本國籍住宿旅客人數比較
Visitors of R.O.C Nationals in Tourist Hotel, 2023
- 24** -112 年臺灣地區旅行業統計
Travel Agencies in Taiwan, 2023
- 25** -112 年臺灣地區旅行業導遊人員統計
Tourist Guides in Taiwan, 2023
- 26** -歷年中華民國國民出國人數統計
Outbound Departures of Nationals of the Republic of China by Year, 1980-2023
- 27** -102 年至 112 年中華民國國民出國按目的地分
Outbound Departures of Nationals of the Republic of China by Destination, 2013-2023
- 28** -112 年中華民國國民出國按年齡分
Outbound Departures of Nationals of the Republic of China by Age, 2023
- 29** -112 年中華民國國民出國按性別分
Outbound Departures of Nationals of the Republic of China by Gender, 2023
- 30** -112 年中華民國國民出國人次-按搭乘交通工具及出境港口分
Outbound Departures of Nationals of the Republic of China by Mode of Transport & Port of Departure,2023
- 31** -112 年中華民國國民出國人次-按停留夜數分
Outbound Departures of Nationals of the Republic of China by Length of Stay,2023
- 32** -112 年國內主要觀光遊憩據點遊客人次月別統計
Visitors to the Principal Scenic Spots in Taiwan by Month,2023

歷年來臺旅客統計

Visitor Arrivals, 1956-2023

單位:人次

Unit: Persons

年別 Year	總計 Total			外籍旅客 Foreigners			華僑旅客 Overseas Chinese		
	人數 No. of Visitors	成長率 Growth Rate %	指數 Index 1991=100	人數 No. of Visitors	成長率 Growth Rate %	占總計 百分比 % of Total	人數 No. of Visitors	成長率 Growth Rate %	占總計 百分比 % of Total
45年 1956	14,974	-	0.81	11,734	-	78.36	3,240	-	21.64
46年 1957	18,159	21.27	0.98	14,068	19.89	77.47	4,091	26.27	22.53
47年 1958	16,709	-7.99	0.90	15,557	10.58	93.11	1,152	-71.84	6.89
48年 1959	19,328	15.67	1.04	17,634	13.35	91.24	1,694	47.05	8.76
49年 1960	23,636	22.29	1.27	20,796	17.93	87.98	2,840	67.65	12.02
50年 1961	42,205	78.56	2.28	34,831	67.49	82.53	7,374	159.65	17.47
51年 1962	52,304	23.93	2.82	44,625	28.12	85.32	7,679	4.14	14.68
52年 1963	72,024	37.70	3.88	61,348	37.47	85.18	10,676	39.03	14.82
53年 1964	95,481	32.57	5.15	83,017	35.32	86.95	12,464	16.75	13.05
54年 1965	133,666	39.99	7.21	118,460	42.69	88.62	15,206	22.00	11.38
55年 1966	182,948	36.87	9.87	160,279	35.30	87.61	22,669	49.08	12.39
56年 1967	253,248	38.43	13.66	198,218	23.67	78.27	55,030	142.75	21.73
57年 1968	301,770	19.16	16.27	250,599	26.43	83.04	51,171	-7.01	16.96
58年 1969	371,473	23.10	20.03	321,188	28.17	86.46	50,285	-1.73	13.54
59年 1970	472,452	27.18	25.48	409,756	27.58	86.73	62,696	24.68	13.27
60年 1971	539,755	14.25	29.11	466,570	13.87	86.44	73,185	16.73	13.56
61年 1972	580,033	7.46	31.28	499,715	7.10	86.15	80,318	9.75	13.85
62年 1973	824,393	42.13	44.45	703,775	40.84	85.37	120,618	50.18	14.63
63年 1974	819,821	-0.55	44.21	702,963	-0.12	85.75	116,858	-3.12	14.25
64年 1975	853,140	4.06	46.00	715,630	1.80	83.88	137,510	17.67	16.12
65年 1976	1,008,126	18.17	54.36	853,875	19.32	84.70	154,251	12.17	15.30
66年 1977	1,110,182	10.12	59.86	933,936	9.38	84.12	176,246	14.26	15.88
67年 1978	1,270,977	14.48	68.53	1,045,916	11.99	82.29	225,061	27.70	17.71
68年 1979	1,340,382	5.46	72.28	1,096,735	4.86	81.82	243,647	8.26	18.18
69年 1980	1,393,254	3.94	75.13	1,111,130	1.31	79.75	282,124	15.79	20.25
70年 1981	1,409,465	1.16	76.00	1,116,008	0.44	79.18	293,457	4.02	20.82
71年 1982	1,419,178	0.69	76.53	1,111,406	-0.41	78.31	307,772	4.88	21.69
72年 1983	1,457,404	2.69	78.59	1,166,791	4.98	80.06	290,613	-5.58	19.94
73年 1984	1,516,138	4.03	81.75	1,227,450	5.20	80.96	288,688	-0.66	19.04
74年 1985	1,451,659	-4.25	78.28	1,195,443	-2.61	82.35	256,216	-11.25	17.65
75年 1986	1,610,385	10.93	86.84	1,333,315	11.53	82.79	277,070	8.14	17.21
76年 1987	1,760,948	9.35	94.96	1,510,972	13.32	85.80	249,976	-9.78	14.20
77年 1988	1,935,134	9.89	104.35	1,696,677	12.29	87.68	238,457	-4.61	12.32
78年 1989	2,004,126	3.57	108.07	1,768,541	4.24	88.25	235,585	-1.20	11.75
79年 1990	1,934,084	-3.49	104.29	1,712,680	-3.16	88.55	221,404	-6.02	11.45
80年 1991	1,854,506	-4.11	100.00	1,629,448	-4.86	87.86	225,058	1.65	12.14
81年 1992	1,873,327	1.01	101.01	1,649,726	1.24	88.06	223,601	-0.65	11.94
82年 1993	1,850,214	-1.23	99.77	1,601,228	-2.94	86.54	248,986	11.35	13.46
83年 1994	2,127,249	14.97	114.71	1,856,685	15.95	87.28	270,564	8.67	12.72
84年 1995	2,331,934	9.62	125.74	2,066,333	11.29	88.61	265,601	-1.83	11.39
85年 1996	2,358,221	1.13	127.16	2,088,539	1.07	88.56	269,682	1.54	11.44
86年 1997	2,372,232	0.59	127.92	2,115,641	1.30	89.18	256,591	-4.85	10.82
87年 1998	2,298,706	-3.10	123.95	2,031,811	-3.96	88.39	266,895	4.02	11.61
88年 1999	2,411,248	4.90	130.02	2,115,653	4.13	87.74	295,595	10.75	12.26
89年 2000	2,624,037	8.82	141.50	2,310,670	9.22	88.06	313,367	6.01	11.94
90年 2001	2,831,035	7.89	152.66	2,291,871	-0.81	80.96	539,164	72.06	19.04
91年 2002	2,977,692	5.18	160.57	2,354,017	2.71	79.06	623,675	15.67	20.94
92年 2003	2,248,117	-24.50	121.22	1,812,034	-23.02	80.60	436,083	-30.08	19.40

歷年來臺旅客統計

Visitor Arrivals, 1956-2023

單位:人次

Unit: Persons

年別 Year	總計 Total			外籍旅客 Foreigners			華僑旅客 Overseas Chinese		
	人數 No. of Visitors	成長率 Growth Rate %	指數 Index 1991=100	人數 No. of Visitors	成長率 Growth Rate %	占總計 百分比 % of Total	人數 No. of Visitors	成長率 Growth Rate %	占總計 百分比 % of Total
93年2004	2,950,342	31.24	159.09	2,428,297	34.01	82.31	522,045	19.71	17.69
94年2005	3,378,118	14.50	182.16	2,798,210	15.23	82.83	579,908	11.08	17.17
95年2006	3,519,827	4.19	189.80	2,855,629	2.05	81.13	664,198	14.54	18.87
96年2007	3,716,063	5.58	200.38	2,988,815	4.66	80.43	727,248	9.49	19.57
97年2008	3,845,187	3.47	207.34	2,962,536	-0.88	77.05	882,651	21.37	22.95
98年2009	4,395,004	14.30	236.99	2,770,082	-6.50	63.03	1,624,922	84.10	36.97
99年2010	5,567,277	26.67	300.20	3,235,477	16.80	58.12	2,331,800	43.50	41.88
100年2011	6,087,484	9.34	328.25	3,588,727	10.92	58.95	2,498,757	7.16	41.05
101年2012	7,311,470	20.11	394.25	3,831,635	6.77	52.41	3,479,835	39.26	47.59
102年2013	8,016,280	9.64	432.26	4,095,599	6.89	51.09	3,920,681	12.67	48.91
103年2014	9,910,204	23.63	534.39	4,687,048	14.44	47.30	5,223,156	33.22	52.70
104年2015	10,439,785	5.34	562.94	4,883,047	4.18	46.77	5,556,738	6.39	53.23
105年2016	10,690,279	2.40	576.45	5,703,020	16.79	53.35	4,987,259	-10.25	46.65
106年2017	10,739,601	0.46	579.11	6,452,938	13.15	60.09	4,286,663	-14.05	39.91
107年2018	11,066,707	3.05	596.75	6,845,815	6.09	61.86	4,220,892	-1.53	38.14
108年2019	11,864,105	7.21	639.74	7,518,268	9.82	63.37	4,345,837	2.96	36.63
109年2020	1,377,861	-88.39	74.30	1,096,321	-85.42	79.57	281,540	-93.52	20.43
110年2021	140,479	-89.80	7.58	112,410	-89.75	80.02	28,069	-90.03	19.98
111年2022	895,962	537.79	48.31	830,902	639.17	92.74	65,060	131.79	7.26
112年2023	6,486,951	624.02	349.79	5,111,640	515.19	78.80	1,375,311	2,013.91	21.20

112年來臺旅客按居住地分 Visitor Arrivals by Residence, 2023

單位:人次
Unit: Persons

居住地 Residence		112年 2023			111年 2022			比較 Change +/-%			
		合計 Total	華僑旅客 Overseas Chinese	外籍旅客 Foreigners	合計 Total	華僑旅客 Overseas Chinese	外籍旅客 Foreigners	合計 Total	華僑旅客 Overseas Chinese	外籍旅客 Foreigners	
亞洲 地區	香港,澳門 HongKong, Macao	1,199,572	1,134,872	64,700	32,621	27,831	4,790	3577.30	3977.73	1250.73	
	大陸 Mainland China	226,269	218,017	8,252	24,378	24,158	220	828.17	802.46	3650.91	
	日本 Japan	928,235	1,509	926,726	87,616	678	86,938	959.44	122.57	965.96	
	韓國 Korea, Republic of	744,727	2,293	742,434	51,748	603	51,145	1339.14	280.27	1351.63	
	印度 India	31,584	24	31,560	9,390	11	9,379	236.36	118.18	236.50	
	中東 Middle East	15,185	96	15,089	3,461	41	3,420	338.75	134.15	341.20	
	東南 亞 地區	馬來西亞 Malaysia	437,491	667	436,824	59,035	184	58,851	641.07	262.50	642.25
		新加坡 Singapore	463,893	502	463,391	69,507	274	69,233	567.40	83.21	569.32
		印尼 Indonesia	201,980	334	201,646	78,162	130	78,032	158.41	156.92	158.41
		菲律賓 Philippines	350,487	1,785	348,702	64,038	368	63,670	447.31	385.05	447.67
		泰國 Thailand	394,688	521	394,167	74,434	265	74,169	430.25	96.60	431.44
		越南 Vietnam	382,529	1,896	380,633	134,818	1,010	133,808	183.74	87.72	184.46
		東南亞其他地區 Others	22,415	316	22,099	4,047	124	3,923	453.87	154.84	463.32
	東南亞小計 Sub-Total	2,253,483	6,021	2,247,462	484,041	2,355	481,686	365.56	155.67	366.58	
亞洲其他地區 Others	33,000	31	32,969	3,537	12	3,525	832.99	158.33	835.29		
亞洲合計 Total	5,432,055	1,362,863	4,069,192	696,792	55,689	641,103	679.58	2347.28	534.72		
美洲 地區	加拿大 Canada	92,404	808	91,596	13,244	587	12,657	597.70	37.65	623.68	
	美國 United States of America	529,532	7,552	521,980	90,614	6,070	84,544	484.38	24.42	517.41	
	墨西哥 Mexico	3,436	23	3,413	713	18	695	381.91	27.78	391.08	
	巴西 Brazil	3,243	220	3,023	723	81	642	348.55	171.60	370.87	
	阿根廷 Argentina	842	112	730	195	61	134	331.79	83.61	444.78	
	美洲其他地區 Others	10,519	195	10,324	3,353	71	3,282	213.72	174.65	214.56	
	美洲合計 Total	639,976	8,910	631,066	108,842	6,888	101,954	487.99	29.36	518.97	
歐洲 地區	比利時 Belgium	6,762	62	6,700	1,879	48	1,831	259.87	29.17	265.92	
	法國 France	42,852	202	42,650	8,349	175	8,174	413.26	15.43	421.78	
	德國 Germany	60,704	181	60,523	10,811	171	10,640	461.50	5.85	468.83	
	義大利 Italy	14,330	35	14,295	3,011	36	2,975	375.92	-2.78	380.50	
	荷蘭 Netherlands	21,571	51	21,520	6,190	63	6,127	248.48	-19.05	251.23	
	瑞士 Switzerland	9,870	120	9,750	1,602	100	1,502	516.10	20.00	549.13	
	西班牙 Spain	9,836	53	9,783	1,962	54	1,908	401.33	-1.85	412.74	
	英國 United Kingdom	60,779	419	60,360	13,723	333	13,390	342.90	25.83	350.78	
	奧地利 Austria	8,612	18	8,594	1,470	20	1,450	485.85	-10.00	492.69	
	希臘 Greece	1,428	1	1,427	260	1	259	449.23	0.00	450.97	
	瑞典 Sweden	6,245	27	6,218	1,429	34	1,395	337.02	-20.59	345.73	
	俄羅斯 Russian Federation	5,592	12	5,580	1,786	3	1,783	213.10	300.00	212.96	
	歐洲其他地區 Others	50,405	64	50,341	13,518	73	13,445	272.87	-12.33	274.42	
歐洲合計 Total	298,986	1,245	297,741	65,990	1,111	64,879	353.08	12.06	358.92		
大洋 洲	澳大利亞 Australia	87,288	678	86,610	11,509	553	10,956	658.43	22.60	690.53	
	紐西蘭 New Zealand	15,040	133	14,907	2,792	131	2,661	438.68	1.53	460.20	
	大洋洲其他地區 Others	1,877	10	1,867	619	5	614	203.23	100.00	204.07	
	大洋洲合計 Total	104,205	821	103,384	14,920	689	14,231	598.42	19.16	626.47	
非洲 地區	南非 S. Africa	4,408	143	4,265	1,625	60	1,565	171.26	138.33	172.52	
	非洲其他地區 Others	4,946	56	4,890	1,785	13	1,772	177.09	330.77	175.96	
	非洲合計 Total	9,354	199	9,155	3,410	73	3,337	174.31	172.60	174.35	
未列明 Unstated	2,375	1,273	1,102	6,008	610	5,398	-60.47	108.69	-79.59		
總計 Grand Total	6,486,951	1,375,311	5,111,640	895,962	65,060	830,902	624.02	2013.91	515.19		

112年來臺旅客按目的分

Visitor Arrivals by Purpose of Visit, 2023

單位:人次
Unit: Persons

居住地 Residence		合計 Total	業務 Business	觀光 Pleasure	探親 Visit Relatives	會議 Conference	求學 Study	展覽 Exhibition	醫療 Medical Treatment	其他 Others	
亞洲 地區	香港,澳門 HongKong, Macao	1,199,572	33,710	1,050,032	37,383	3,438	2,581	112	3,583	68,733	
	大陸 Mainland China	226,269	21,890	32,906	42,354	218	5,365	43	3,994	119,499	
	日本 Japan	928,235	121,902	670,945	14,650	6,267	4,925	1,803	260	107,483	
	韓國 Korea, Republic of	744,727	35,780	634,402	10,478	4,069	3,205	4,203	67	52,523	
	印度 India	31,584	8,320	4,177	1,323	1,237	779	863	20	14,865	
	中東 Middle East	15,185	4,561	4,951	768	341	226	354	36	3,948	
	東南亞 地區	馬來西亞 Malaysia	437,491	13,954	330,562	12,697	3,173	1,261	2,028	507	73,309
		新加坡 Singapore	463,893	30,499	393,891	10,357	3,504	810	1,633	178	23,021
		印尼 Indonesia	201,980	4,280	46,643	8,227	1,190	2,918	922	515	137,285
		菲律賓 Philippines	350,487	6,749	185,886	19,667	5,566	1,247	756	595	130,021
		泰國 Thailand	394,688	9,248	304,003	7,758	1,811	3,340	1,712	71	66,745
		越南 Vietnam	382,529	6,761	137,082	25,729	903	2,577	836	191	208,450
		東南亞其他地區 Others	22,415	727	10,463	2,100	243	292	164	675	7,751
		東南亞小計 Sub-Total	2,253,483	72,218	1,408,530	86,535	16,390	12,445	8,051	2,732	646,582
	亞洲其他地區 Others	33,000	4,014	20,490	1,838	869	607	424	205	4,553	
亞洲合計 Total	5,432,055	302,395	3,826,433	195,329	32,829	30,133	15,853	10,897	1,018,186		
美洲 地區	加拿大 Canada	92,404	4,445	52,433	14,743	381	320	152	142	19,788	
	美國 United States of America	529,532	58,788	254,422	115,120	2,397	4,498	710	485	93,112	
	墨西哥 Mexico	3,436	709	829	196	71	100	94	2	1,435	
	巴西 Brazil	3,243	769	760	239	86	53	82	0	1,254	
	阿根廷 Argentina	842	129	135	86	24	33	15	1	419	
	美洲其他地區 Others	10,519	958	2,095	946	278	393	135	9	5,705	
	美洲合計 Total	639,976	65,798	310,674	131,330	3,237	5,397	1,188	639	121,713	
歐洲 地區	比利時 Belgium	6,762	1,551	2,521	578	86	248	36	3	1,739	
	法國 France	42,852	6,694	16,398	4,724	377	1,946	325	22	12,366	
	德國 Germany	60,704	12,529	25,962	4,211	529	1,378	244	16	15,835	
	義大利 Italy	14,330	4,586	4,495	810	227	405	211	8	3,588	
	荷蘭 Netherlands	21,571	5,846	8,622	1,494	196	489	69	7	4,848	
	瑞士 Switzerland	9,870	1,967	4,767	1,018	106	135	51	4	1,822	
	西班牙 Spain	9,836	2,028	3,475	722	139	399	129	4	2,940	
	英國 United Kingdom	60,779	9,650	25,197	5,394	569	493	299	52	19,125	
	奧地利 Austria	8,612	1,509	4,490	714	73	178	31	7	1,610	
	希臘 Greece	1,428	420	333	57	31	12	21	2	552	
	瑞典 Sweden	6,245	1,522	2,638	638	110	136	39	0	1,162	
	俄羅斯 Russian Federation	5,592	1,051	944	236	80	113	233	7	2,928	
	歐洲其他地區 Others	50,405	9,462	19,791	2,346	980	1,406	590	28	15,802	
	歐洲合計 Total	298,986	58,815	119,633	22,942	3,503	7,338	2,278	160	84,317	
大洋洲	澳大利亞 Australia	87,288	5,847	50,311	14,875	932	351	396	85	14,491	
	紐西蘭 New Zealand	15,040	1,095	7,942	2,800	186	77	64	24	2,852	
	大洋洲其他地區 Others	1,877	181	240	141	88	44	18	461	704	
	大洋洲合計 Total	104,205	7,123	58,493	17,816	1,206	472	478	570	18,047	
非洲 地區	南非 S. Africa	4,408	452	509	393	68	35	40	0	2,911	
	非洲其他地區 Others	4,946	995	599	472	264	168	104	8	2,336	
	非洲合計 Total	9,354	1,447	1,108	865	332	203	144	8	5,247	
未列明 Unstated	2,375	165	491	155	23	14	2	6	1,519		
總計 Grand Total	6,486,951	435,743	4,316,832	368,437	41,130	43,557	19,943	12,280	1,249,029		
百分比 Share(%)	100	6.72	66.55	5.68	0.63	0.67	0.31	0.19	19.25		

112年來臺旅客按國籍分
Visitor Arrivals by Nationality, 2023

單位:人次
Unit: Persons

國籍 Nationality		112年 2023	111年2022	成長率 Growth Rate(%)	
亞洲地區	日本 Japan	926,140	87,133	962.90	
	韓國 Korea, Republic of	745,885	51,480	1348.88	
	印度 India	36,968	9,929	272.32	
	中東 Middle East	13,397	3,293	306.83	
	東南亞地區	馬來西亞 Malaysia	463,292	60,742	662.72
		新加坡 Singapore	423,063	66,182	539.24
		印尼 Indonesia	206,023	79,301	159.80
		菲律賓 Philippines	352,871	64,490	447.17
		泰國 Thailand	391,573	74,356	426.62
		越南 Vietnam	382,026	135,356	182.24
		東南亞其他地區 Others	22,383	4,007	458.60
		東南亞小計 Sub-Total	2,241,231	484,434	362.65
	亞洲其他地區 Others	7,630	2,195	247.61	
	亞洲合計 Total	3,971,251	638,464	522.00	
美洲地區	加拿大 Canada	117,203	14,486	709.08	
	美國 United States of America	534,219	85,840	522.34	
	墨西哥 Mexico	3,636	726	400.83	
	巴西 Brazil	3,343	687	386.61	
	阿根廷 Argentina	766	139	451.08	
	美洲其他地區 Others	10,995	3,366	226.65	
	美洲合計 Total	670,162	105,244	536.77	
歐洲地區	比利時 Belgium	7,156	1,907	275.25	
	法國 France	48,260	8,818	447.29	
	德國 Germany	62,443	10,836	476.26	
	義大利 Italy	16,608	3,214	416.74	
	荷蘭 Netherlands	22,471	6,232	260.57	
	瑞士 Switzerland	9,117	1,486	513.53	
	西班牙 Spain	10,839	2,005	440.60	
	英國 United Kingdom	85,029	14,989	467.28	
	奧地利 Austria	8,775	1,468	497.75	
	希臘 Greece	1,692	296	471.62	
	瑞典 Sweden	6,757	1,452	365.36	
	歐洲其他地區 Others	66,944	15,855	322.23	
	歐洲合計 Total	346,091	68,558	404.81	
大洋洲	澳大利亞 Australia	94,369	11,532	718.32	
	紐西蘭 New Zealand	17,636	2,867	515.14	
	大洋洲其他地區 Others	1,767	595	196.97	
	大洋洲合計 Total	113,772	14,994	658.78	
非洲地區	南非 S.Africa	4,416	1,594	177.04	
	非洲其他地區 Others	5,094	1,829	178.51	
	非洲合計 Total	9,510	3,423	177.83	
未列明 Unstated	854	219	289.95		
華僑 Overseas chinese	1,375,311	65,060	2013.91		
總計 Grand Total	6,486,951	895,962	624.02		

112年來臺旅客按職業分

Visitor Arrivals by Occupation, 2023

單位:人次
Unit: Persons

居住地 Residence		合計 Total	商人 銷售人員 Merchant & Salesman	秘書職員 Secretary & Clerk	專門技術 人員 Technical Personnel	文化工作 人員 Cultural Personnel	家庭主婦 退休人員 Housewife & Retiree	軍公職 人員 Military/ Government Service	其他 Others	未列明 Unstated	
亞洲地區	香港、澳門 HongKong, Macao	1,199,572	78,747	16,391	5,679	121,585	67,834	5,641	140,049	763,646	
	大陸 Mainland China	226,269	45,121	5,231	2,099	20,454	88,754	269	28,832	35,509	
	日本 Japan	928,235	140	26	3	166	183	2	106	927,609	
	韓國 Korea, Republic of	744,727	276	1	0	344	197	1	126	743,782	
	印度 India	31,584	17	0	0	0	4	0	1	31,562	
	中東 Middle East	15,185	17	0	2	9	18	0	13	15,126	
	東南亞地區	馬來西亞 Malaysia	437,491	142	1	3	89	110	0	73	437,073
		新加坡 Singapore	463,893	67	21	13	51	81	704	5	462,951
		印尼 Indonesia	201,980	45	0	1	53	81	1	22	201,777
		菲律賓 Philippines	350,487	225	8	0	126	248	1	214	349,665
		泰國 Thailand	394,688	48	3	1	26	89	0	83	394,438
		越南 Vietnam	382,529	61	5	1	106	550	0	112	381,694
		東南亞其他地區 Others	22,415	36	0	0	55	40	0	36	22,248
	東南亞小計 Sub-Total	2,253,483	624	38	19	506	1,199	706	545	2,249,846	
亞洲其他地區 Others	33,000	11	0	0	2	5	0	3	32,979		
亞洲合計 Total	5,432,055	124,953	21,687	7,802	143,066	158,194	6,619	169,675	4,800,059		
美洲地區	加拿大 Canada	92,404	49	7	4	90	124	0	18	92,112	
	美國 United States of America	529,532	456	31	18	616	576	2	477	527,356	
	墨西哥 Mexico	3,436	0	0	0	2	4	0	0	3,430	
	巴西 Brazil	3,243	15	0	0	43	16	0	20	3,149	
	阿根廷 Argentina	842	2	0	0	28	14	0	5	793	
	美洲其他地區 Others	10,519	25	0	3	45	24	0	4	10,418	
	美洲合計 Total	639,976	547	38	25	824	758	2	524	637,258	
歐洲地區	比利時 Belgium	6,762	3	0	0	3	8	0	2	6,746	
	法國 France	42,852	5	1	1	14	19	0	17	42,795	
	德國 Germany	60,704	6	2	0	11	32	0	6	60,647	
	義大利 Italy	14,330	0	0	1	14	1	0	0	14,314	
	荷蘭 Netherlands	21,571	0	0	3	1	11	0	0	21,556	
	瑞士 Switzerland	9,870	2	1	0	15	10	0	1	9,841	
	西班牙 Spain	9,836	4	0	0	0	10	0	6	9,816	
	英國 United Kingdom	60,779	31	16	4	58	74	1	23	60,572	
	奧地利 Austria	8,612	0	0	0	1	2	0	0	8,609	
	希臘 Greece	1,428	0	0	0	0	0	0	0	1,428	
	瑞典 Sweden	6,245	2	0	0	0	3	0	3	6,237	
	俄羅斯 Russian Federation	5,592	4	0	0	1	1	0	0	5,586	
	歐洲其他地區 Others	50,405	1	0	0	4	19	0	2	50,379	
	歐洲合計 Total	298,986	58	20	9	122	190	1	60	298,526	
大洋洲	澳大利亞 Australia	87,288	38	4	7	66	120	1	21	87,031	
	紐西蘭 New Zealand	15,040	8	0	2	14	20	0	9	14,987	
	大洋洲其他地區 Others	1,877	3	0	0	1	0	0	4	1,869	
	大洋洲合計 Total	104,205	49	4	9	81	140	1	34	103,887	
非洲地區	南非 S. Africa	4,408	2	0	1	31	27	0	0	4,347	
	非洲其他地區 Others	4,946	10	0	1	4	5	0	18	4,908	
	非洲合計 Total	9,354	12	0	2	35	32	0	18	9,255	
未列明 Unstated	2,375	63	19	9	92	458	0	35	1,699		
總計 Grand Total	6,486,951	125,682	21,768	7,856	144,220	159,772	6,623	170,346	5,850,684		
百分比 Share(%)	100	2.15	0.37	0.13	2.47	2.73	0.11	2.91	89.12		

112年來臺旅客按年齡分

Visitor Arrivals by Age, 2023

居住地 Residence		合計 Total	9歲及以下 9 years and Under	10至19歲 10-19 years	20至29歲 20-29 years	30至39歲 30-39 years	40至49歲 40-49 years	50至59歲 50-59 years	60歲以上 60 years and Over	
亞洲地區	香港.澳門 HongKong. Macao	1,199,572	59,701	72,050	252,832	282,642	195,455	157,598	179,294	
	大陸 Mainland China	226,269	6,690	5,604	32,760	74,980	59,450	27,928	18,857	
	日本 Japan	928,235	23,252	53,055	158,959	132,947	165,339	188,247	206,436	
	韓國 Korea, Republic of	744,727	16,302	39,027	148,264	150,555	120,958	139,221	130,400	
	印度 India	31,584	747	783	6,176	10,421	7,519	3,967	1,971	
	中東 Middle East	15,185	454	513	2,334	4,155	3,437	2,389	1,903	
	東南亞地區	馬來西亞 Malaysia	437,491	17,529	27,093	105,561	97,412	68,969	64,761	56,166
		新加坡 Singapore	463,893	32,780	29,667	70,068	104,171	84,208	70,566	72,433
		印尼 Indonesia	201,980	3,461	12,018	66,817	53,496	35,919	15,843	14,426
		菲律賓 Philippines	350,487	10,606	17,175	84,148	118,645	55,598	35,256	29,059
		泰國 Thailand	394,688	7,765	14,649	95,388	124,518	74,368	42,365	35,635
		越南 Vietnam	382,529	6,765	21,225	114,654	125,768	58,916	28,374	26,827
		東南亞其他地區 Others	22,415	841	1,769	5,097	5,123	3,684	2,797	3,104
		東南亞小計 Sub-Total	2,253,483	79,747	123,596	541,733	629,133	381,662	259,962	237,650
亞洲其他地區 Others	33,000	1,041	1,486	5,688	8,787	7,607	4,554	3,837		
亞洲合計 Total	5,432,055	187,934	296,114	1,148,746	1,293,620	941,427	783,866	780,348		
美洲地區	加拿大 Canada	92,404	5,346	5,529	11,364	17,210	15,567	15,226	22,162	
	美國 United States of America	529,532	35,718	45,202	71,489	96,566	87,039	89,058	104,460	
	墨西哥 Mexico	3,436	81	218	680	911	646	496	404	
	巴西 Brazil	3,243	133	182	455	922	746	437	368	
	阿根廷 Argentina	842	57	66	107	241	171	98	102	
	美洲其他地區 Others	10,519	223	456	2,787	3,321	1,639	1,159	934	
	美洲合計 Total	639,976	41,558	51,653	86,882	119,171	105,808	106,474	128,430	
歐洲地區	比利時 Belgium	6,762	232	210	1,471	1,721	1,251	1,044	833	
	法國 France	42,852	1,435	2,247	10,388	9,294	7,141	6,371	5,976	
	德國 Germany	60,704	1,801	2,571	10,799	13,572	9,933	11,005	11,023	
	義大利 Italy	14,330	276	406	2,229	3,664	3,297	2,755	1,703	
	荷蘭 Netherlands	21,571	653	857	4,344	4,896	3,840	4,026	2,955	
	瑞士 Switzerland	9,870	384	478	1,489	2,254	1,848	1,741	1,676	
	西班牙 Spain	9,836	261	294	2,026	2,601	2,316	1,411	927	
	英國 United Kingdom	60,779	1,874	2,161	9,045	14,369	11,334	9,411	12,585	
	奧地利 Austria	8,612	273	649	1,704	2,011	1,411	1,239	1,325	
	希臘 Greece	1,428	9	19	214	437	369	221	159	
	瑞典 Sweden	6,245	228	275	993	1,384	1,198	1,284	883	
	俄羅斯 Russian Federation	5,592	154	273	1,032	1,980	1,267	603	283	
	歐洲其他地區 Others	50,405	1,197	2,052	10,203	13,679	11,050	7,375	4,849	
	歐洲合計 Total	298,986	8,777	12,492	55,937	71,862	56,255	48,486	45,177	
大洋洲	澳大利亞 Australia	87,288	7,803	6,556	11,752	17,257	16,548	11,474	15,898	
	紐西蘭 New Zealand	15,040	1,206	1,366	2,125	2,850	2,831	2,136	2,526	
	大洋洲其他地區 Others	1,877	59	93	382	381	337	324	301	
	大洋洲合計 Total	104,205	9,068	8,015	14,259	20,488	19,716	13,934	18,725	
非洲地區	南非 S. Africa	4,408	172	120	610	1,349	975	659	523	
	非洲其他地區 Others	4,946	76	165	1,061	1,616	1,098	619	311	
	非洲合計 Total	9,354	248	285	1,671	2,965	2,073	1,278	834	
未列明 Unstated	2,375	881	127	312	405	309	215	126		
總計 Grand Total	6,486,951	248,466	368,686	1,307,807	1,508,511	1,125,588	954,253	973,640		
百分比 Share(%)	100.00	3.83	5.68	20.16	23.25	17.35	14.71	15.01		

112年來臺旅客按性別分
Visitor Arrivals by Gender, 2023

單位:人次
Unit: Persons

居住地 Residence	合計 Total	男 Male		女 Female			
		人數 No. of Visitors	占合計百分比 Share(%)	人數 No. of Visitors	占合計百分比 Share(%)		
香港、澳門 HongKong, Macao	1,199,572	529,552	44.15	670,020	55.85		
大陸 Mainland China	226,269	76,175	33.67	150,094	66.33		
日本 Japan	928,235	510,687	55.02	417,548	44.98		
韓國 Korea, Republic of	744,727	332,709	44.68	412,018	55.32		
印度 India	31,584	25,229	79.88	6,355	20.12		
中東 Middle East	15,185	11,013	72.53	4,172	27.47		
亞洲地區	東南亞地區	馬來西亞 Malaysia	437,491	198,872	45.46	238,619	54.54
		新加坡 Singapore	463,893	225,042	48.51	238,851	51.49
		印尼 Indonesia	201,980	89,529	44.33	112,451	55.67
		菲律賓 Philippines	350,487	151,096	43.11	199,391	56.89
		泰國 Thailand	394,688	150,677	38.18	244,011	61.82
		越南 Vietnam	382,529	183,217	47.90	199,312	52.10
		東南亞其他地區 Others	22,415	10,656	47.54	11,759	52.46
		東南亞小計 Sub-Total	2,253,483	1,009,089	44.78	1,244,394	55.22
		亞洲其他地區 Others	33,000	18,774	56.89	14,226	43.11
	亞洲合計 Total	5,432,055	2,513,228	46.27	2,918,827	53.73	
美洲地區	加拿大 Canada	92,404	50,265	54.40	42,139	45.60	
	美國 United States of America	529,532	304,268	57.46	225,264	42.54	
	墨西哥 Mexico	3,436	2,125	61.85	1,311	38.15	
	巴西 Brazil	3,243	2,036	62.78	1,207	37.22	
	阿根廷 Argentina	842	527	62.59	315	37.41	
	美洲其他地區 Others	10,519	6,140	58.37	4,379	41.63	
	美洲合計 Total	639,976	365,361	57.09	274,615	42.91	
歐洲地區	比利時 Belgium	6,762	4,776	70.63	1,986	29.37	
	法國 France	42,852	27,450	64.06	15,402	35.94	
	德國 Germany	60,704	40,783	67.18	19,921	32.82	
	義大利 Italy	14,330	10,671	74.47	3,659	25.53	
	荷蘭 Netherlands	21,571	15,335	71.09	6,236	28.91	
	瑞士 Switzerland	9,870	6,750	68.39	3,120	31.61	
	西班牙 Spain	9,836	6,762	68.75	3,074	31.25	
	英國 United Kingdom	60,779	40,982	67.43	19,797	32.57	
	奧地利 Austria	8,612	5,440	63.17	3,172	36.83	
	希臘 Greece	1,428	1,206	84.45	222	15.55	
	瑞典 Sweden	6,245	4,251	68.07	1,994	31.93	
	俄羅斯 Russian Federation	5,592	3,345	59.82	2,247	40.18	
	歐洲其他地區 Others	50,405	33,951	67.36	16,454	32.64	
	歐洲合計 Total	298,986	201,702	67.46	97,284	32.54	
大洋洲	澳大利亞 Australia	87,288	48,778	55.88	38,510	44.12	
	紐西蘭 New Zealand	15,040	8,386	55.76	6,654	44.24	
	大洋洲其他地區 Others	1,877	978	52.10	899	47.90	
	大洋洲合計 Total	104,205	58,142	55.80	46,063	44.20	
非洲地區	南非 S. Africa	4,408	2,608	59.17	1,800	40.83	
	非洲其他地區 Others	4,946	3,495	70.66	1,451	29.34	
	非洲合計 Total	9,354	6,103	65.24	3,251	34.76	
未列明 Unstated	2,375	1,422	59.87	953	40.13		
總計 Grand Total	6,486,951	3,145,958	48.50	3,340,993	51.50		
百分比 Share(%)	100	48.50		51.50			

112年來臺旅客人次—按搭乘交通工具及入境港口分
 Visitor Arrivals by Mode of Transport & Port of Entry,
 January–December, 2023

單位:人次
 Unit: Persons

居住地 Place of residence	合計 Total	飛機 Air									輪船 Sea									
		小計 Subtotal	高雄 Kao- hsiung	桃園 Tao- yuan	松山 Sung- shan	臺中 Tai- chung	花蓮 Hualien	澎湖 Penghu	其他 Others	小計 Sub- total	高雄 Kao- hsiung	基隆 Keelung	臺中 Tai- chung	金門 Kinmen	馬祖 Matsu	澎湖 Penghu	花蓮 Hua- lien	蘇澳 Suao	其他 Others	
亞洲地區																				
香港、澳門 HongKong, Macao	1,199,572	1,157,144	176,841	920,602	3,873	55,824	0	0	4	42,428	40,788	544	0	1,057	9	1	24	0	5	
大陸 Mainland China	226,269	206,508	21,557	151,004	31,516	2,424	0	0	7	19,761	1,385	269	302	16,196	866	4	134	67	538	
日本 Japan	928,235	902,941	30,833	590,170	281,653	218	0	0	67	25,294	451	24,526	92	25	1	0	121	9	69	
韓國 Korea, Republic of	744,727	737,844	45,170	651,117	39,735	1,805	0	0	17	6,883	175	6,492	35	68	0	0	39	2	72	
印度 India	31,584	29,808	2,507	26,823	255	211	1	0	11	1,776	1,046	118	220	0	0	0	23	2	367	
中東 Middle East	15,185	14,701	430	13,894	346	31	0	0	0	484	83	347	9	1	0	0	12	0	32	
東南亞地區																				
馬來西亞 Malaysia	437,491	435,793	17,594	415,984	1,858	332	17	0	8	1,698	462	572	195	255	2	0	94	0	118	
新加坡 Singapore	463,893	461,860	4,909	454,026	2,649	265	4	0	7	2,033	225	980	69	592	11	0	122	4	30	
印尼 Indonesia	201,980	190,335	16,162	172,205	1,617	235	109	0	7	11,645	8,552	303	377	25	0	0	12	271	2,105	
菲律賓 Philippines	350,487	340,539	26,833	312,484	415	801	2	0	4	9,948	6,909	670	1,534	21	2	0	82	20	710	
泰國 Thailand	394,688	394,243	14,423	378,560	617	86	548	0	9	445	229	150	3	11	0	0	15	3	34	
越南 Vietnam	382,529	381,988	71,957	265,618	187	40,375	73	0	3,778	541	281	155	46	3	0	0	18	5	33	
東南亞其他地區 Others	22,415	21,455	943	20,371	88	48	0	0	5	960	571	68	154	25	0	0	8	9	125	
東南亞小計 Sub-Total	2,253,483	2,226,213	152,821	2,019,248	7,431	42,142	753	0	3,818	27,270	17,229	2,898	2,378	932	15	0	351	312	3,155	
亞洲其他地區 Others	33,000	32,686	2,482	29,189	651	357	0	0	7	314	123	123	17	5	0	0	3	1	42	
亞洲合計 Total	5,432,055	5,307,845	432,641	4,402,047	365,460	103,012	754	0	3,931	124,210	61,280	35,317	3,053	18,284	891	5	707	393	4,280	
美洲地區																				
加拿大 Canada	92,404	87,921	3,562	80,083	3,610	657	0	0	9	4,483	1,450	2,412	3	81	3	0	530	0	4	
美國 United States of America	529,532	514,515	8,984	475,118	28,989	1,375	1	0	48	15,017	2,617	9,853	93	155	23	0	2,260	0	16	
墨西哥 Mexico	3,436	2,913	55	2,717	128	13	0	0	0	523	7	375	8	0	0	0	128	0	5	
巴西 Brazil	3,243	3,079	127	2,839	107	5	0	0	1	164	12	131	5	3	0	0	13	0	0	
阿根廷 Argentina	842	798	60	704	33	1	0	0	0	44	7	30	0	3	0	0	3	0	1	
美洲其他地區 Others	10,519	10,350	315	9,682	322	31	0	0	0	169	18	121	4	4	0	0	17	0	5	
美洲合計 Total	639,976	619,576	13,103	571,143	33,189	2,082	1	0	58	20,400	4,111	12,922	113	246	26	0	2,951	0	31	
歐洲地區																				
比利時 Belgium	6,762	6,474	315	5,890	247	20	0	0	2	2,888	56	83	83	4	0	0	6	0	56	
法國 France	42,852	41,850	1,406	38,415	1,867	147	0	0	15	1,002	79	771	100	13	1	0	20	0	18	
德國 Germany	60,704	53,362	1,866	49,485	1,836	172	0	0	3	7,342	2,015	5,133	17	5	4	0	152	0	16	
義大利 Italy	14,330	13,853	588	12,666	534	64	0	0	1	477	48	370	19	8	0	0	15	0	17	
荷蘭 Netherlands	21,571	20,636	701	19,375	475	82	0	0	3	935	223	227	261	4	1	0	58	1	160	
瑞士 Switzerland	9,870	9,464	358	8,725	339	42	0	0	0	406	83	304	0	0	0	0	19	0	0	
西班牙 Spain	9,836	9,435	515	8,533	330	54	0	0	3	401	28	304	51	8	0	0	6	0	4	
英國 United Kingdom	60,779	55,238	3,447	49,619	1,568	595	1	0	8	5,541	1,351	2,226	581	39	3	0	1,101	0	240	
奧地利 Austria	8,612	8,314	186	7,916	201	11	0	0	0	298	92	194	1	0	0	0	11	0	0	
希臘 Greece	1,428	1,172	197	947	27	1	0	0	0	256	149	23	52	0	0	0	4	0	28	
瑞典 Sweden	6,245	6,107	241	5,605	234	27	0	0	0	138	20	99	7	2	0	0	8	0	2	
俄羅斯 Russian Federation	5,592	5,129	215	4,681	193	40	0	0	0	463	83	272	75	0	0	0	1	0	32	
歐洲其他地區 Others	50,405	47,554	2,623	43,315	1,335	275	0	0	6	2,851	706	793	899	9	0	0	68	5	371	
歐洲合計 Total	298,986	278,588	12,658	255,172	9,186	1,530	1	0	41	20,398	4,933	10,799	2,146	92	9	0	1,469	6	944	
大洋洲																				
澳大利亞 Australia	87,288	83,229	3,774	76,967	1,926	552	0	0	10	4,059	570	2,466	13	64	1	0	901	0	44	
紐西蘭 New Zealand	15,040	14,538	487	13,666	333	50	0	0	2	502	110	286	3	6	0	0	94	0	3	
大洋洲其他地區 Others	1,877	1,834	66	1,736	32	0	0	0	0	43	32	4	3	0	0	0	2	0	2	
大洋洲合計 Total	104,205	99,601	4,327	92,369	2,291	602	0	0	12	4,604	712	2,756	19	70	1	0	997	0	49	
非洲地區																				
南非 S. Africa	4,408	4,192	197	3,912	52	31	0	0	0	216	23	59	31	0	0	0	91	0	12	
非洲其他地區 Others	4,946	4,850	211	4,552	58	27	0	0	2	96	30	20	15	0	0	1	3	2	25	
非洲合計 Total	9,354	9,042	408	8,464	110	58	0	0	2	312	53	79	46	0	0	1	94	2	37	
未列明 Unstated	2,375	2,101	133	1,532	403	32	0	0	1	274	206	2	1	33	3	0	0	13	16	
總計 Grand Total	6,486,951	6,316,753	463,270	5,330,727	410,639	107,316	756	0	4,045	170,198	71,295	61,875	5,378	18,725	930	6	6,218	414	5,357	

112年來臺旅客按停留夜數分
Visitor Arrivals by Length of Stay, 2023

居住地 Residence		1 夜 Night	2 夜 Nights	3 夜 Nights	4 夜 Nights	5-7 夜 Nights	8-15 夜 Nights	16-30 夜 Nights	31-60 夜 Nights	61-90 夜 Nights	90夜以上 Over 90 Nights	停留夜數合計 Total Visitor Nights	人數合計 Total Visitors	平均停留夜數 Average Length of Stay (Nights)	
亞洲 地區	香港,澳門 HongKong, Macao	45,171	111,943	261,198	300,350	296,711	80,929	14,998	2,452	1,564	64,887	1,180,203	9,243,912	4.75	
	大陸 Mainland China	5,110	7,256	10,428	12,654	27,213	28,283	16,831	9,580	8,572	83,900	209,827	11,099,778	16.47	
	日本 Japan	52,116	224,274	293,406	112,011	81,885	39,336	19,975	15,533	10,790	62,195	911,521	12,161,162	5.47	
	韓國 Korea, Republic of	17,610	98,129	396,715	116,296	56,496	17,239	6,783	5,181	3,519	17,051	735,019	5,540,766	4.19	
	印度 India	1,867	1,599	2,645	2,856	5,419	3,712	1,906	2,187	1,167	7,487	30,845	2,680,714	14.28	
	中東 Middle East	792	1,197	1,721	1,518	3,054	2,770	1,436	584	299	1,574	14,945	530,596	10.64	
	東南亞 地區	馬來西亞 Malaysia	20,530	8,601	23,925	51,869	187,986	77,855	15,153	6,628	4,693	35,162	432,402	19,603,872	8.02
		新加坡 Singapore	9,404	14,777	33,933	57,375	192,594	130,206	11,666	2,457	1,089	6,005	459,506	4,064,840	7.11
		印尼 Indonesia	10,551	3,143	5,622	6,663	23,135	23,632	8,138	6,506	2,608	77,446	167,444	109,367,146	12.47
		菲律賓 Philippines	11,310	24,844	64,658	55,910	56,792	31,722	4,239	4,839	2,686	91,733	348,733	108,702,533	6.51
		泰國 Thailand	8,697	21,886	100,446	76,560	54,635	59,373	4,621	4,515	3,533	44,186	378,452	43,793,872	6.75
		越南 Vietnam	2,243	7,202	25,748	75,394	25,750	23,302	8,644	10,295	13,907	158,654	351,139	164,249,632	13.48
		東南亞其他地區 Others	931	548	1,278	2,164	4,867	3,780	2,026	642	343	3,117	19,696	1,572,590	11.49
	東南亞小計 Sub-Total	63,666	81,001	255,610	325,935	545,759	349,870	54,487	35,882	28,859	416,303	2,157,372	451,354,485	8.18	
亞洲其他地區 Others	1,679	4,803	6,560	4,856	5,920	2,961	1,170	1,127	449	2,404	31,929	1,309,958	7.87		
亞洲合計 Total	188,011	530,202	1,228,283	876,476	1,022,457	525,100	117,586	72,526	55,219	655,801	5,271,661	493,921,371	6.49		
美洲 地區	加拿大 Canada	7,438	6,027	9,416	9,271	15,724	16,252	8,902	3,910	1,812	12,558	91,310	2,279,769	10.75	
	美國 United States of America	43,782	31,437	44,294	42,520	93,066	116,280	56,385	24,434	11,805	55,899	519,902	10,860,706	11.59	
	墨西哥 Mexico	232	201	277	231	554	500	402	181	92	697	3,367	137,599	13.10	
	巴西 Brazil	117	210	273	282	615	513	316	187	113	476	3,102	172,811	13.56	
	阿根廷 Argentina	26	41	46	54	120	133	128	79	21	121	769	51,857	16.13	
	美洲其他地區 Others	412	471	609	616	1,121	1,396	1,147	820	556	3,211	10,359	1,545,836	18.39	
	美洲合計 Total	52,007	38,387	54,915	52,974	111,200	135,074	67,280	29,611	14,399	72,962	628,809	15,048,578	11.58	
歐洲 地區	比利時 Belgium	392	451	463	444	949	1,383	956	465	269	854	6,626	173,552	15.05	
	法國 France	2,018	2,652	2,951	2,796	5,866	8,852	5,455	3,027	1,793	6,611	42,021	1,382,265	15.38	
	德國 Germany	4,520	3,488	4,348	3,899	8,156	11,815	7,546	2,814	1,426	12,182	60,194	1,155,995	12.65	
	義大利 Italy	976	1,448	1,585	1,321	2,480	2,122	1,033	691	395	1,994	14,045	369,148	11.03	
	荷蘭 Netherlands	1,481	1,320	1,587	1,593	3,477	4,444	3,102	1,272	557	2,501	21,334	441,573	13.20	
	瑞士 Switzerland	525	600	855	706	1,552	2,550	1,381	438	231	844	9,682	188,643	12.43	
	西班牙 Spain	541	678	938	748	1,560	1,859	1,007	649	381	1,300	9,661	311,774	13.85	
	英國 United Kingdom	5,887	4,011	5,906	5,717	9,435	10,129	6,227	3,687	1,959	7,363	60,321	1,998,912	12.59	
	奧地利 Austria	608	525	563	447	1,094	1,594	1,010	428	140	2,030	8,439	132,727	12.40	
	希臘 Greece	268	124	114	119	208	142	73	40	31	299	1,418	28,933	8.88	
	瑞典 Sweden	304	408	582	575	1,251	1,224	734	372	182	464	6,096	128,722	12.72	
	俄羅斯 Russian Federation	241	225	302	360	942	795	587	446	277	1,377	5,552	431,173	17.23	
	歐洲其他地區 Others	3,707	2,760	3,945	4,044	7,998	8,502	5,056	3,107	1,637	9,240	49,996	1,512,642	13.46	
	歐洲合計 Total	21,468	18,690	24,139	22,769	44,968	55,411	34,167	17,436	9,278	47,059	295,385	8,256,059	13.27	
大洋洲	澳大利亞 Australia	7,304	4,940	7,488	8,090	16,008	17,896	7,962	2,810	1,042	9,509	83,049	1,245,468	9.87	
	紐西蘭 New Zealand	1,304	952	1,241	1,152	2,459	2,952	1,726	744	409	1,570	14,509	327,454	12.16	
	大洋洲其他地區 Others	148	57	79	138	381	316	251	124	64	347	1,905	172,309	14.43	
	大洋洲合計 Total	8,756	5,949	8,808	9,380	18,848	21,164	9,939	3,678	1,515	11,426	99,463	1,745,231	10.29	
非洲 地區	南非 S. Africa	211	114	137	193	360	505	451	379	239	1,597	4,186	860,599	21.07	
	非洲其他地區 Others	86	111	235	253	631	724	550	282	219	1,358	4,449	929,968	18.36	
	非洲合計 Total	297	225	372	446	991	1,229	1,001	661	458	2,955	8,635	1,790,567	19.60	
未列明 Unstated	55	115	147	133	188	163	72	68	20	269	1,230	68,781	11.00		
總計 Grand Total	270,594	593,568	1,316,664	962,178	1,198,652	738,141	230,045	123,980	80,889	790,472	6,305,183	520,830,587	7.39		
	4.29	9.41	20.88	15.26	19.01	11.71	3.65	1.97	1.28	12.54	100.00				

註:本表「停留夜數合計」及「人數合計」均不含「90夜以上」,即「平均停留夜數」之計算基礎。

112年來臺旅客按啟程來臺國家分
 Visitor Arrivals by Last Place of
 Call before Arrival, 2023

單位:人次
 Unit: Persons

居住地 Residence		合計 Total	香港 Hong Kong	日本 Japan	韓國 Korea, Republic of	大陸 Mainland China	菲律賓 Philippines	泰國 Thailand	其他 Others	
亞洲 地區	香港.澳門 HongKong. Macao	1,199,572	1,113,366	14,094	3,030	8,077	922	3,384	56,699	
	大陸 Mainland China	226,269	40,043	11,743	3,247	142,348	1,365	3,496	24,027	
	日本 Japan	928,235	5,642	853,069	3,759	98	3,969	8,615	53,083	
	韓國 Korea, Republic of	744,727	2,606	4,596	712,365	101	1,946	2,348	20,765	
	印度 India	31,584	1,364	717	480	103	475	1,426	27,019	
	中東 Middle East	15,185	759	1,170	600	18	631	1,210	10,797	
	東南 亞地 區	馬來西亞 Malaysia	437,491	5,763	17,013	2,835	187	1,666	2,724	407,303
		新加坡 Singapore	463,893	6,154	9,813	2,318	170	996	2,263	442,179
		印尼 Indonesia	201,980	2,857	7,434	2,007	52	692	1,230	187,708
		菲律賓 Philippines	350,487	3,660	3,303	1,177	134	322,804	1,617	17,792
		泰國 Thailand	394,688	2,080	6,808	968	25	449	379,014	5,344
		越南 Vietnam	382,529	311	2,046	932	11	461	1,126	377,642
		東南亞其他地區 Others	22,415	129	537	281	28	157	2,145	19,138
		東南亞小計 Sub-Total	2,253,483	20,954	46,954	10,518	607	327,225	390,119	1,457,106
亞洲其他地區 Others	33,000	18,737	984	1,410	102	275	1,080	10,412		
亞洲合計 Total	5,432,055	1,203,471	933,327	735,409	151,454	336,808	411,678	1,659,908		
美洲 地區	加拿大 Canada	92,404	18,476	8,433	3,173	345	3,837	2,873	55,267	
	美國 United States of America	529,532	31,092	60,469	22,168	2,150	17,323	16,054	380,276	
	墨西哥 Mexico	3,436	143	440	114	4	62	87	2,586	
	巴西 Brazil	3,243	247	303	145	30	89	141	2,288	
	阿根廷 Argentina	842	55	97	42	2	19	25	602	
	美洲其他地區 Others	10,519	720	968	594	17	614	582	7,024	
	美洲合計 Total	639,976	50,733	70,710	26,236	2,548	21,944	19,762	448,043	
歐洲 地區	比利時 Belgium	6,762	480	488	256	15	227	306	4,990	
	法國 France	42,852	3,554	4,561	2,074	44	1,472	2,067	29,080	
	德國 Germany	60,704	3,051	4,716	2,769	65	2,107	2,202	45,794	
	義大利 Italy	14,330	1,009	1,298	564	17	497	582	10,363	
	荷蘭 Netherlands	21,571	1,600	1,298	866	17	699	754	16,337	
	瑞士 Switzerland	9,870	995	862	588	16	324	588	6,497	
	西班牙 Spain	9,836	755	835	461	10	599	396	6,780	
	英國 United Kingdom	60,779	12,987	4,111	2,064	47	1,657	2,902	37,011	
	奧地利 Austria	8,612	294	714	521	7	395	433	6,248	
	希臘 Greece	1,428	54	74	42	3	37	38	1,180	
	瑞典 Sweden	6,245	509	544	289	4	149	363	4,387	
	俄羅斯 Russian Federation	5,592	381	270	204	18	173	613	3,933	
	歐洲其他地區 Others	50,405	2,791	3,534	2,222	63	2,084	2,168	37,543	
	歐洲合計 Total	298,986	28,460	23,305	12,920	326	10,420	13,412	210,143	
大洋 洲	澳大利亞 Australia	87,288	11,473	8,108	3,013	102	1,630	3,168	59,794	
	紐西蘭 New Zealand	15,040	1,615	1,289	519	24	452	472	10,669	
	大洋洲其他地區 Others	1,877	44	104	48	0	141	56	1,484	
	大洋洲合計 Total	104,205	13,132	9,501	3,580	126	2,223	3,696	71,947	
非洲 地區	南非 S. Africa	4,408	272	186	98	4	182	370	3,296	
	非洲其他地區 Others	4,946	322	157	123	8	194	260	3,882	
	非洲合計 Total	9,354	594	343	221	12	376	630	7,178	
未列明 Unstated	2,375	261	71	58	826	27	74	1,058		
總計 Grand Total	6,486,951	1,296,651	1,037,257	778,424	155,292	371,798	449,252	2,398,277		
百分比 Share(%)	100.00	19.99	15.99	12.00	2.39	5.73	6.93	36.97		

112年來臺旅客按離臺後前往國家分
Visitor Arrivals by Next Place of
Call after Departure, 2023

單位:人次
Unit: Persons

居住地 Residence		合計 Total	香港 Hong Kong	日本 Japan	韓國 Korea, Republic of	大陸 Mainland China	菲律賓 Philippines	泰國 Thailand	其他 Others	
亞洲 地區	香港.澳門 HongKong. Macao	1,180,203	1,096,414	15,200	3,270	7,497	944	3,235	53,643	
	大陸 Mainland China	209,827	38,402	9,642	2,615	137,025	1,150	2,727	18,266	
	日本 Japan	911,521	6,559	831,987	5,305	81	4,266	8,017	55,306	
	韓國 Korea, Republic of	735,019	2,895	4,479	703,847	72	2,004	2,170	19,552	
	印度 India	30,845	4,985	694	536	91	556	10,543	13,440	
	中東 Middle East	14,945	1,890	1,226	763	10	842	2,262	7,952	
	東南 亞地 區	馬來西亞 Malaysia	432,402	7,855	17,319	3,017	91	1,769	2,968	399,383
		新加坡 Singapore	459,506	11,491	9,941	2,929	105	1,302	2,275	431,463
		印尼 Indonesia	167,444	21,654	6,756	1,646	39	891	1,475	134,983
		菲律賓 Philippines	348,733	6,087	3,094	1,447	101	315,048	1,698	21,258
		泰國 Thailand	378,452	4,404	7,746	1,305	32	491	358,199	6,275
		越南 Vietnam	351,139	1,461	2,077	974	9	499	1,176	344,943
		東南亞其他地區 Other	19,696	196	472	208	14	162	3,342	15,302
	東南亞小計 Sub-Total	2,157,372	53,148	47,405	11,526	391	320,162	371,133	1,353,607	
亞洲其他地區 Others	31,929	19,067	1,102	2,261	53	307	1,817	7,322		
亞洲合計 Total	5,271,661	1,223,360	911,735	730,123	145,220	330,231	401,904	1,529,088		
美洲 地區	加拿大 Canada	91,310	20,727	9,262	4,486	266	3,285	2,574	50,710	
	美國 United States of America	519,902	38,602	71,422	33,399	1,646	16,629	16,259	341,945	
	墨西哥 Mexico	3,367	200	728	163	6	86	106	2,078	
	巴西 Brazil	3,102	450	355	180	29	86	200	1,802	
	阿根廷 Argentina	769	82	99	56	2	28	42	460	
	美洲其他地區 Others	10,359	1,065	1,232	788	12	685	715	5,862	
	美洲合計 Total	628,809	61,126	83,098	39,072	1,961	20,799	19,896	402,857	
歐洲 地區	比利時 Belgium	6,626	799	482	395	18	252	575	4,105	
	法國 France	42,021	4,867	4,287	2,714	40	1,547	2,549	26,017	
	德國 Germany	60,194	7,342	4,329	3,487	404	1,853	3,534	39,245	
	義大利 Italy	14,045	1,856	1,104	685	23	528	854	8,995	
	荷蘭 Netherlands	21,334	2,958	1,271	1,865	29	721	1,606	12,884	
	瑞士 Switzerland	9,682	1,818	853	531	15	372	1,574	4,519	
	西班牙 Spain	9,661	1,387	879	560	27	639	588	5,581	
	英國 United Kingdom	60,321	17,431	4,121	2,540	50	1,951	5,232	28,996	
	奧地利 Austria	8,439	507	607	378	7	313	915	5,712	
	希臘 Greece	1,418	197	64	68	12	40	82	955	
	瑞典 Sweden	6,096	670	537	423	8	172	1,056	3,230	
	俄羅斯 Russian Federation	5,552	534	249	358	50	182	541	3,638	
	歐洲其他地區 Others	49,996	4,658	3,445	3,426	89	2,132	4,008	32,238	
	歐洲合計 Total	295,385	45,024	22,228	17,430	772	10,702	23,114	176,115	
大洋 洲	澳大利亞 Australia	83,049	16,717	6,869	2,634	65	1,965	2,123	52,676	
	紐西蘭 New Zealand	14,509	2,377	1,482	627	6	478	478	9,061	
	大洋洲其他地區 Others	1,904	125	170	81	0	240	44	1,244	
	大洋洲合計 Total	99,462	19,219	8,521	3,342	71	2,683	2,645	62,981	
非洲 地區	南非 S. Africa	4,186	632	162	134	7	186	441	2,624	
	非洲其他地區 Others	4,449	611	176	132	12	221	656	2,641	
	非洲合計 Total	8,635	1,243	338	266	19	407	1,097	5,265	
未列明 Unstated	1,230	195	65	54	122	22	138	634		
總計 Grand Total	6,305,182	1,350,167	1,025,985	790,287	148,165	364,844	448,794	2,176,940		
百分比 Share(%)	100.00	21.41	16.27	12.53	2.35	5.79	7.12	34.53		

112年來臺旅客按年齡與來臺目的分
 Visitor Arrivals by Age/Purpose of Visit, 2023

單位:人次
 Unit: Persons

年齡 Age	業務 Business	觀光 Pleasure	探親 Visit Relatives	會議 Conference	求學 Study	展覽 Exhibition	醫療 Medical Treatment	其他 Others	合計 Total	百分比 Share(%)
9歲及以下 9 and Under	484	176,845	36,947	86	251	132	337	33,373	248,455	3.83
10至19歲 10-19	980	267,800	33,860	705	7,277	617	266	57,181	368,686	5.68
20至29歲 20-29	32,829	884,324	40,952	4,496	27,515	3,245	1,067	313,379	1,307,807	20.16
30至39歲 30-39	95,486	970,726	62,446	8,357	4,490	5,117	3,957	357,932	1,508,511	23.25
40至49歲 40-49	132,493	681,461	59,059	11,000	2,004	5,254	3,401	230,916	1,125,588	17.35
50至59歲 50-59	118,212	633,077	56,491	9,619	1,149	3,608	1,483	130,614	954,253	14.71
60歲及以上 60 and Over	55,259	702,599	78,682	6,867	871	1,970	1,769	125,634	973,651	15.01
合計 Total	435,743	4,316,832	368,437	41,130	43,557	19,943	12,280	1,249,029	6,486,951	100.00
百分比 Share(%)	6.72	66.55	5.68	0.63	0.67	0.31	0.19	19.25	100.00	

112年來臺旅客按職業與來臺目的分
 Visitor Arrivals by Occupation/Purpose of Visit, 2023

單位:人次
 Unit: Persons

職業 Occupation	業務 Business	觀光 Pleasure	探親 Visit Relatives	會議 Conference	求學 Study	展覽 Exhibition	醫療 Medical Treatment	其他 Others	合計 Total	百分比 Share(%)
商人·銷售人員 Merchant & Salesman	47,519	40,086	5,241	376	23	0	1,677	30,760	125,682	1.94
秘書·職員 Secretary & Clerk	0	18,762	1,790	181	7	0	117	911	21,768	0.34
專門技術人員 Technical Personnel	1	6,401	746	47	1	0	83	577	7,856	0.12
文化工作人員 Cultural Personnel	0	106,449	5,971	328	6,651	0	663	24,158	144,220	2.22
家庭主婦·退休人員 Housewife and Retiree	0	55,516	35,199	201	28	0	897	67,931	159,772	2.46
軍公職人員 Military & Govern- ment Service	1	4,825	628	15	1	0	72	1,081	6,623	0.10
其他 Others	0	125,163	9,192	508	54	0	1,447	33,982	170,346	2.63
未列明 Unstated	388,222	3,959,630	309,670	39,474	36,792	19,943	7,324	1,089,629	5,850,684	90.19
合計 Total	435,743	4,316,832	368,437	41,130	43,557	19,943	12,280	1,249,029	6,486,951	100.00
百分比 Share(%)	6.72	66.55	5.68	0.63	0.67	0.31	0.19	19.25	100.00	

102年至112年來臺旅客居住地統計
Visitor Arrivals by Residence, 2013-2023

單位:人次
Unit: Persons

居住地 Residence		102年2013	103年2014	104年2015	105年2016	106年2017	107年2018	108年2019	109年2020	110年2021	111年2022	112年2023	
亞洲地區	香港 澳門 HongKong, Macao	1,183,341	1,375,770	1,513,597	1,614,803	1,692,063	1,653,654	1,758,006	177,654	9,775	32,621	1,199,572	
	大陸 Mainland China	2,874,702	3,987,152	4,184,102	3,511,734	2,732,549	2,695,615	2,714,065	111,050	10,515	24,378	226,269	
	日本 Japan	1,421,550	1,634,790	1,627,229	1,895,702	1,898,854	1,969,151	2,167,952	269,659	10,056	87,616	928,235	
	韓國 Korea, Republic of	351,301	527,684	658,757	884,397	1,054,708	1,019,441	1,242,598	178,911	3,300	51,748	744,727	
	印度 India	23,318	30,168	32,198	33,550	34,962	38,385	40,353	6,606	1,930	9,390	31,584	
	中東 Middle East	13,918	17,212	18,753	19,862	21,138	22,442	24,030	2,737	696	3,461	15,185	
	東南亞地區	馬來西亞 Malaysia	394,326	439,240	431,481	474,420	528,019	526,129	537,692	72,705	6,205	59,035	437,491
		新加坡 Singapore	364,733	376,235	393,037	407,267	425,577	427,222	460,635	49,946	2,417	69,507	463,893
		印尼 Indonesia	171,299	182,704	177,743	188,720	189,631	210,985	229,960	55,717	13,819	78,162	201,980
		菲律賓 Philippines	99,698	136,978	139,217	172,475	290,784	419,105	509,519	77,065	9,183	64,038	350,487
		泰國 Thailand	104,138	104,812	124,409	195,640	292,534	320,008	413,926	63,553	7,570	74,434	394,688
		越南 Vietnam	118,467	137,177	146,380	196,636	383,329	490,774	405,396	110,882	24,935	134,818	382,529
	東南亞其他地區 Others	8,935	11,159	13,218	18,750	27,264	35,896	36,264	5,515	1,180	4,047	22,415	
	東南亞小計 Sub-Total	1,261,596	1,388,305	1,425,485	1,653,908	2,137,138	2,430,119	2,593,392	435,383	65,309	484,041	2,253,483	
亞洲其他地區 Others	9,060	9,105	9,438	10,837	14,223	16,954	21,303	1,987	4,415	3,537	33,000		
亞洲合計 Total	7,138,786	8,970,186	9,469,559	9,624,793	9,585,635	9,845,761	10,561,699	1,183,987	105,996	696,792	5,432,055		
美洲地區	加拿大 Canada	72,693	88,601	90,666	106,197	117,687	128,456	136,651	18,857	1,178	13,244	92,404	
	美國 United States of America	414,060	458,691	479,452	523,888	561,365	580,072	605,054	82,872	11,981	90,614	529,532	
	墨西哥 Mexico	2,295	3,172	3,063	3,138	4,347	4,334	4,033	600	181	713	3,436	
	巴西 Brazil	3,940	4,551	4,120	4,171	4,794	5,042	5,417	823	171	723	3,243	
	阿根廷 Argentina	1,124	1,191	1,189	1,281	1,693	1,459	1,284	272	52	195	842	
	美洲其他地區 Others	8,334	9,169	9,702	10,662	12,163	13,115	13,815	2,693	1,079	3,353	10,519	
	美洲合計 Total	502,446	565,375	588,192	649,337	702,049	732,478	766,254	106,117	14,642	108,842	639,976	
歐洲地區	比利時 Belgium	4,756	5,352	6,101	6,627	7,666	7,845	8,980	1,602	681	1,879	6,762	
	法國 France	32,384	36,379	38,364	42,380	46,822	52,687	57,393	8,975	1,567	8,349	42,852	
	德國 Germany	46,533	52,507	54,954	59,798	65,983	65,330	72,708	9,361	1,937	10,811	60,704	
	義大利 Italy	13,663	14,895	15,615	17,102	18,596	19,577	20,115	2,267	539	3,011	14,330	
	荷蘭 Netherlands	16,443	18,498	19,267	23,254	25,492	25,835	27,640	5,311	2,070	6,190	21,571	
	瑞士 Switzerland	8,030	8,708	9,453	10,225	11,253	11,239	12,011	1,491	216	1,602	9,870	
	西班牙 Spain	7,128	8,403	9,065	10,686	11,367	13,006	14,298	2,022	423	1,962	9,836	
	英國 United Kingdom	42,438	58,201	58,784	59,867	64,858	71,030	76,904	11,879	2,964	13,723	60,779	
	奧地利 Austria	5,350	6,063	6,243	6,867	7,877	9,261	9,160	1,622	248	1,470	8,612	
	希臘 Greece	1,167	1,440	1,465	1,572	1,875	1,755	2,050	280	71	260	1,428	
	瑞典 Sweden	7,136	8,083	8,106	8,744	9,106	9,206	9,522	1,499	279	1,429	6,245	
	俄羅斯 Russian	7,226	8,353	7,808	7,974	9,226	10,394	17,621	2,939	724	1,786	5,592	
	歐洲其他地區 Others	30,808	37,998	38,810	44,660	49,969	52,929	58,350	10,264	4,694	13,518	50,405	
	歐洲合計 Total	223,062	264,880	274,035	299,756	330,090	350,094	386,752	59,512	16,413	65,990	298,986	
大洋洲	澳大利亞 Australia	65,777	78,674	76,122	82,361	90,892	102,541	111,788	18,906	568	11,509	87,288	
	紐西蘭 New Zealand	10,694	12,886	12,805	13,676	14,639	16,362	19,831	3,093	159	2,792	15,040	
	大洋洲其他地區 Others	1,251	1,559	1,886	2,189	2,813	2,794	3,241	607	631	619	1,877	
	大洋洲合計 Total	77,722	93,119	90,813	98,226	108,344	121,697	134,860	22,606	1,358	14,920	104,205	
非洲地區	南非 S. Africa	4,164	4,504	4,893	5,077	5,757	5,596	5,872	1,258	355	1,625	4,408	
	非洲其他地區 Others	4,631	5,456	5,267	5,591	5,925	6,441	6,665	1,244	546	1,785	4,946	
	非洲合計 Total	8,795	9,960	10,160	10,668	11,682	12,037	12,537	2,502	901	3,410	9,354	
未列明 Unstated	65,469	6,684	7,026	7,499	1,801	4,640	2,003	3,137	1,169	6,008	2,375		
總計 Grand Total	8,016,280	9,910,204	10,439,785	10,690,279	10,739,601	11,066,707	11,864,105	1,377,861	140,479	895,962	6,486,951		
成長率 Growth Rate	9.64	23.63	5.34	2.40	0.46	3.05	7.21	-88.39	-89.80	537.79	624.02		

102年至112年來臺旅客國籍統計
Visitor Arrivals by Nationality, 2013-2023

單位:人次
Unit: Persons

國籍 Nationality		102年2013	103年2014	104年2015	105年2016	106年2017	107年2018	108年2019	109年2020	110年2021	111年2022	112年2023	
亞洲地區	日本 Japan	1,434,346	1,637,264	1,629,193	1,896,456	1,895,546	1,966,303	2,162,426	268,798	9,910	87,133	926,140	
	韓國 Korea, Republic of	355,473	531,703	662,670	887,412	1,055,207	1,021,530	1,245,144	179,190	3,165	51,480	745,885	
	印度 India	28,321	34,332	36,833	38,331	40,846	45,243	48,575	6,865	1,945	9,929	36,968	
	中東 Middle East	13,758	15,734	16,800	17,453	19,714	20,346	22,054	2,608	691	3,293	13,397	
	東南亞地區	馬來西亞 Malaysia	424,053	464,518	458,401	500,496	552,620	548,947	560,099	74,788	6,188	60,742	463,292
		新加坡 Singapore	330,293	341,857	354,767	371,663	386,843	389,689	421,121	46,225	2,309	66,182	423,063
		印尼 Indonesia	176,919	186,558	181,734	192,053	193,813	215,891	234,968	56,725	14,131	79,301	206,023
		菲律賓 Philippines	101,594	136,998	139,758	171,816	290,303	420,302	510,966	77,914	9,350	64,490	352,871
		泰國 Thailand	104,182	102,457	121,337	193,200	289,801	317,086	410,385	63,303	7,534	74,356	391,573
		越南 Vietnam	118,391	135,173	143,930	194,323	380,833	490,699	404,570	110,053	24,872	135,356	382,026
		東南亞其他地區 Others	8,862	10,023	11,496	15,018	27,195	35,795	36,013	5,425	1,148	4,007	22,383
	東南亞小計 Sub-Total	1,264,294	1,377,584	1,411,423	1,638,569	2,121,408	2,418,409	2,578,122	434,433	65,532	484,434	2,241,231	
	亞洲其他地區 Others	8,251	8,794	9,330	10,175	11,593	12,725	12,505	1,935	640	2,195	7,630	
亞洲合計 Total	3,104,443	3,605,411	3,766,249	4,488,396	5,144,314	5,484,556	6,068,826	893,829	81,883	638,464	3,971,251		
美洲地區	加拿大 Canada	110,947	123,111	126,003	143,691	155,661	164,079	173,491	22,078	1,101	14,486	117,203	
	美國 United States of America	442,299	476,961	497,410	542,261	577,628	594,946	620,077	82,989	9,680	85,840	534,219	
	墨西哥 Mexico	2,703	3,452	3,310	3,355	4,558	4,565	4,264	621	176	726	3,636	
	巴西 Brazil	4,239	4,671	4,267	4,376	4,975	5,243	5,631	803	140	687	3,343	
	阿根廷 Argentina	1,165	1,188	1,130	1,228	1,659	1,361	1,202	224	27	139	766	
	美洲其他地區 Others	8,875	9,286	9,837	10,967	12,544	13,366	14,182	2,733	1,051	3,366	10,995	
	美洲合計 Total	570,228	618,669	641,957	705,878	757,025	783,560	818,847	109,448	12,175	105,244	670,162	
歐洲地區	比利時 Belgium	5,741	6,236	6,914	7,343	8,322	8,450	9,616	1,705	669	1,907	7,156	
	法國 France	41,232	44,279	47,358	51,529	56,418	62,166	66,590	9,915	1,516	8,818	48,260	
	德國 Germany	52,494	56,818	59,376	63,698	69,557	68,896	75,811	9,650	1,856	10,836	62,443	
	義大利 Italy	16,026	16,903	18,079	19,647	21,356	22,439	23,024	2,591	554	3,214	16,608	
	荷蘭 Netherlands	19,264	20,829	21,532	25,640	27,780	27,917	29,468	5,433	2,045	6,232	22,471	
	瑞士 Switzerland	8,782	9,251	9,785	10,234	11,388	11,154	11,992	1,484	187	1,486	9,117	
	西班牙 Spain	8,304	9,474	10,286	12,004	12,724	14,380	15,709	2,136	411	2,005	10,839	
	英國 United Kingdom	83,884	95,728	97,048	98,693	104,911	108,200	115,641	15,246	2,903	14,989	85,029	
	奧地利 Austria	6,211	6,688	6,850	7,403	8,402	9,756	9,712	1,636	233	1,468	8,775	
	希臘 Greece	1,420	1,673	1,685	1,805	2,112	2,079	2,359	317	69	296	1,692	
	瑞典 Sweden	8,414	9,162	9,178	9,836	10,097	10,090	10,395	1,556	267	1,452	6,757	
	歐洲其他地區 Others	57,882	63,318	65,021	70,842	77,738	80,287	93,914	14,957	5,416	15,855	66,944	
	歐洲合計 Total	309,654	340,359	353,112	378,674	410,805	425,814	464,231	66,626	16,126	68,558	346,091	
大洋洲	澳大利亞 Australia	85,098	93,508	92,274	98,650	107,157	116,237	126,122	19,633	492	11,532	94,369	
	紐西蘭 New Zealand	15,092	16,760	16,622	17,575	18,923	20,331	23,612	3,455	151	2,867	17,636	
	大洋洲其他地區 Others	1,090	1,406	1,596	1,982	1,690	2,119	2,592	574	629	595	1,767	
	大洋洲合計 Total	101,280	111,674	110,492	118,207	127,770	138,687	152,326	23,662	1,272	14,994	113,772	
非洲地區	南非 S.Africa	4,436	4,610	5,000	5,133	5,822	5,610	5,995	1,260	343	1,594	4,416	
	非洲其他地區 Others	5,094	5,740	5,572	5,869	6,184	6,444	6,867	1,281	543	1,829	5,094	
	非洲合計 Total	9,530	10,350	10,572	11,002	12,006	12,054	12,862	2,541	886	3,423	9,510	
未列明 Unstated	464	585	665	863	1,018	1,144	1,176	215	68	219	854		
華僑 Overseas Chinese	3,920,681	5,223,156	5,556,738	4,987,259	4,286,663	4,220,892	4,345,837	281,540	28,069	65,060	1,375,311		
總計 Grand Total	8,016,280	9,910,204	10,439,785	10,690,279	10,739,601	11,066,707	11,864,105	1,377,861	140,479	895,962	6,486,951		
成長率 Growth Rate	9.64	23.63	5.34	2.40	0.46	3.05	7.21	-88.39	-89.80	537.79	624.02		

歷年來臺旅客觀光支出統計
Visitors' Expenditure, 1977-2023

年別 Year	來臺人數 No. of Visitors	來臺旅客觀光支出 (美元) Visitor Expenditures (US\$)	成長率 Growth Rate (%)	指數 80年=100 Index 1991=100	每一旅客 平均在臺 消費額(美元) Spending Per Person (US\$)	每一旅客 每日平均 消費額(美元) Spending Per Person Per Day (US\$)	每一旅客 平均在臺 停留夜數(夜) Average Length of Stay (Nights)
66年 1977	1,110,182	527,492,000	13.18	26.14	475.14	72.43	6.56
67年 1978	1,270,977	608,000,000	15.26	30.13	478.37	70.87	6.75
68年 1979	1,340,382	919,000,000	51.15	45.54	685.58	95.22	7.20
69年 1980	1,393,254	988,000,000	7.51	48.96	709.05	104.58	6.78
70年 1981	1,409,465	1,080,000,000	9.31	53.52	766.46	115.78	6.62
71年 1982	1,419,178	953,000,000	-11.76	47.22	671.54	109.55	6.13
72年 1983	1,457,404	990,000,000	3.88	49.06	679.53	105.19	6.46
73年 1984	1,516,138	1,066,000,000	7.68	52.82	702.82	110.68	6.35
74年 1985	1,451,659	963,000,000	-9.66	47.72	663.56	101.93	6.51
75年 1986	1,610,385	1,333,000,000	38.42	66.06	827.49	120.45	6.87
76年 1987	1,760,948	1,619,000,000	21.46	80.23	919.53	132.88	6.92
77年 1988	1,935,134	2,289,000,000	41.38	113.43	1,182.93	168.99	7.00
78年 1989	2,004,126	2,698,000,000	17.87	133.70	1,346.40	187.00	7.20
79年 1990	1,934,084	1,740,000,000	-35.51	86.22	899.90	130.42	6.90
80年 1991	1,854,506	2,018,000,000	15.98	100.00	1,088.39	148.89	7.31
81年 1992	1,873,327	2,449,000,000	21.36	121.36	1,307.10	174.28	7.50
82年 1993	1,850,214	2,943,000,000	20.17	145.84	1,590.66	198.09	8.03
83年 1994	2,127,249	3,210,000,000	9.07	159.07	1,509.21	200.16	7.54
84年 1995	2,331,934	3,286,000,000	2.37	162.83	1,409.06	190.93	7.38
85年 1996	2,358,221	3,636,000,000	10.65	180.18	1,542.09	208.39	7.40
86年 1997	2,372,232	3,402,000,000	-6.44	168.58	1,434.28	193.56	7.41
87年 1998	2,298,706	3,372,000,000	-0.88	167.10	1,466.83	190.25	7.71
88年 1999	2,411,248	3,571,000,000	5.90	176.96	1,481.05	191.35	7.74
89年 2000	2,624,037	3,738,000,000	4.68	185.23	1,424.65	192.52	7.40
90年 2001	2,831,035	4,335,000,000	15.97	214.82	1,531.26	207.77	7.37
91年 2002	2,977,692	4,584,000,000	5.74	227.16	1,539.29	204.15	7.54
92年 2003	2,248,117	2,976,000,000	-35.08	147.47	1,323.66	166.08	7.97
93年 2004	2,950,342	4,053,000,000	36.19	200.84	1,373.76	180.52	7.61
94年 2005	3,378,118	4,977,000,000	22.80	246.63	1,473.25	207.50	7.10
95年 2006	3,519,827	5,136,000,000	3.19	254.51	1,459.22	210.87	6.92
96年 2007	3,716,063	5,214,000,000	1.52	258.37	1,403.17	215.21	6.52
97年 2008	3,845,187	5,936,000,000	13.85	294.15	1,543.66	211.46	7.30
98年 2009	4,395,004	6,816,000,000	14.82	337.76	1,550.87	216.30	7.17
99年 2010	5,567,277	8,719,000,000	27.92	432.06	1,566.19	221.84	7.06
100年 2011	6,087,484	11,065,000,000	26.91	548.32	1,817.63	257.82	7.05
101年 2012	7,311,470	11,769,000,000	6.36	583.20	1,609.71	234.31	6.87
102年 2013	8,016,280	12,322,000,000	4.70	610.60	1,537.12	224.07	6.86
103年 2014	9,910,204	14,615,000,000	18.61	724.23	1,474.70	221.76	6.65
104年 2015	10,439,785	14,388,000,000	-1.55	712.98	1,378.18	207.87	6.63
105年 2016	10,690,279	13,374,000,000	-7.05	662.74	1,251.08	192.77	6.49
106年 2017	10,739,601	12,315,000,000	-7.92	610.26	1,146.69	179.45	6.39
107年 2018	11,066,707	13,705,000,000	11.29	679.14	1,238.38	191.70	6.46
108年 2019	11,864,105	14,411,000,000	5.15	714.12	1,214.64	195.91	6.20
109年 2020	1,377,861	-	-	-	-	-	8.29
110年 2021	140,479	-	-	-	-	-	34.82
111年 2022	895,962	-	-	-	-	-	13.78
112年 2023	6,486,951	-	-	-	-	-	7.39

註：原表名為歷年觀光外匯收入統計，自2021年起更改為歷年來臺旅客觀光支出統計。

112年臺灣地區觀光旅館統計
Tourist Hotels in Taiwan, 2023

地區 Area	合 計 Total					
	家數 No. of Hotels	客房數 No. of Rooms				
		單人房 Single	雙人房 Twin	套房 Suite	小計 Subtotal	
新北市 New Taipei City	8	335	895	93	1,323	
臺北市 Taipei City	37	3,381	4,990	1,274	9,645	
桃園市 Taoyuan City	10	969	910	340	2,219	
臺中市 Taichung City	8	845	723	105	1,673	
臺南市 Tainan City	6	383	667	104	1,154	
高雄市 Kaohsiung City	10	1,032	1,953	454	3,439	
臺灣 Other Areas in Taiwan	宜蘭縣 Yilan County	9	397	919	166	1,482
	新竹縣 Hsinchu County	2	503	197	70	770
	苗栗縣 Miaoli County	1	11	174	6	191
	南投縣 Nantou County	4	132	353	107	592
	嘉義縣 Chiayi County	3	95	113	28	236
	屏東縣 Pingtung County	3	146	777	50	973
	臺東縣 Taitung County	4	163	554	80	797
	花蓮縣 Hualien County	6	266	833	304	1,403
	澎湖縣 Penghu County	2	105	264	36	405
	基隆市 Keelung City	1	73	64	4	141
	新竹市 Hsinchu City	2	320	114	31	465
	嘉義市 Chiayi City	2	89	268	8	365
	金門縣 Kinmen County	1	3	41	3	47
	小 計 Sub-total	40	2,303	4,671	893	7,867
合 計 Total	119	9,248	14,809	3,263	27,320	

107年至112年臺灣地區觀光旅館住用率統計
Tourist Hotel Occupancy Rate in Taiwan, 2018-2023

地區 Area	住用率(%) Occupancy Rate					
	107年 2018	108年 2019	109年 2020	110年 2021	111年 2022	112年 2023
新北市 New Taipei City	45.24	59.30	38.98	34.75	48.85	60.52
臺北市 Taipei City	73.26	74.97	28.12	24.63	43.02	67.79
桃園市 Taoyuan City	69.30	70.01	32.35	38.80	45.33	62.31
臺中市 Taichung City	58.10	59.91	45.26	50.18	58.92	58.02
臺南市 Tainan City	55.74	65.17	55.10	50.47	61.05	65.81
高雄市 Kaohsiung City	56.82	68.24	41.23	32.60	44.85	54.76
宜蘭縣 Yilan County	53.27	57.89	57.35	47.33	56.83	53.73
新竹縣 Hsinchu County	53.87	53.78	28.67	25.66	38.03	55.71
苗栗縣 Miaoli County	58.39	62.57	45.40	40.47	54.30	64.27
南投縣 Nantou County	67.84	66.10	62.12	47.98	59.52	56.45
嘉義縣 Chiayi County	40.79	61.08	44.39	47.48	55.36	43.86
屏東縣 Pingtung County	58.77	63.79	57.57	42.00	58.40	56.39
臺東縣 Taitung County	53.65	54.86	62.02	49.22	60.51	51.69
花蓮縣 Hualien County	52.22	55.20	59.46	38.06	48.70	50.46
澎湖縣 Penghu County	33.66	42.08	41.60	25.73	52.69	47.33
基隆市 Keelung City	69.59	78.60	57.06	60.86	62.00	80.14
新竹市 Hsinchu City	74.89	72.38	39.32	37.94	51.50	65.38
嘉義市 Chiayi City	48.12	54.01	37.27	27.93	40.37	50.56
金門縣 Kinmen County	61.43	38.55	36.47	19.39	39.22	36.97
平均 Average	63.27	67.30	38.83	33.59	48.06	60.76

107年至112年臺灣地區觀光旅館平均房價統計
Average Tourist Hotel Room Rate in Taiwan, 2018-2023

地區 Area	平均房價 (元) Average Room Rate (NT\$)					
	107年 2018	108年 2019	109年 2020	110年 2021	111年 2022	112年 2023
新北市 New Taipei City	3,840	3,916	3,821	3,688	4,077	4,417
臺北市 Taipei City	4,537	4,385	3,482	3,428	3,778	4,960
桃園市 Taoyuan City	2,493	2,441	2,970	3,272	3,796	3,463
臺中市 Taichung City	2,522	2,520	2,466	2,432	2,620	2,932
臺南市 Tainan City	3,056	3,021	3,055	3,228	3,597	3,773
高雄市 Kaohsiung City	2,460	2,416	2,553	2,751	3,072	3,483
宜蘭縣 Yilan County	5,836	5,686	5,590	6,622	6,970	6,823
新竹縣 Hsinchu County	3,914	3,715	2,811	3,082	3,390	3,847
苗栗縣 Miaoli County	1,996	1,869	2,223	2,226	2,298	2,379
南投縣 Nantou County	9,352	10,186	11,031	13,868	15,151	14,197
嘉義縣 Chiayi County	5,373	3,957	5,041	4,466	5,988	7,512
屏東縣 Pingtung County	3,602	3,886	4,185	4,265	5,235	5,323
臺東縣 Taitung County	3,488	3,550	3,843	3,935	4,722	5,219
花蓮縣 Hualien County	3,114	4,184	4,207	6,380	7,169	7,556
澎湖縣 Penghu County	2,738	2,630	2,969	2,941	3,568	3,374
基隆市 Keelung City	2,638	2,649	2,779	2,578	2,965	3,268
新竹市 Hsinchu City	3,047	3,006	2,707	2,650	2,905	3,246
嘉義市 Chiayi City	2,186	2,132	2,166	2,287	2,299	2,438
金門縣 Kinmen County	1,293	1,594	1,374	1,336	1,312	1,477
平均 Average	3,741	3,773	3,606	3,778	4,195	4,660

112年臺灣地區觀光旅館本國籍住宿旅客人數比較
Visitors of R.O.C Nationals in Tourist Hotel, 2023

地區 Area	本國籍住宿旅客人數(人) R.O.C Nationals(Persons)		
	112年 2023	111年 2022	增減數 Growth
	人數 Number	人數 Number	
新北市 New Taipei City	485,236	414,788	70,448
臺北市 Taipei City	1,437,510	2,165,046	-727,536
桃園市 Taoyuan City	464,361	432,517	31,844
臺中市 Taichung City	431,366	469,031	-37,665
臺南市 Tainan City	413,462	442,763	-29,301
高雄市 Kaohsiung City	1,122,480	1,132,192	-9,712
宜蘭縣 Yilan County	744,891	662,017	82,874
新竹縣 Hsinchu County	109,753	122,373	-12,620
苗栗縣 Miaoli County	99,219	86,697	12,522
南投縣 Nantou County	172,068	205,606	-33,538
嘉義縣 Chiayi County	89,954	114,461	-24,507
屏東縣 Pingtung County	435,396	451,428	-16,032
臺東縣 Taitung County	353,069	412,846	-59,777
花蓮縣 Hualien County	592,531	659,651	-67,120
澎湖縣 Penghu County	168,264	180,987	-12,723
基隆市 Keelung City	89,015	71,427	17,588
新竹市 Hsinchu City	126,827	141,722	-14,895
嘉義市 Chiayi City	151,931	123,008	28,923
金門縣 Kinmen County	12,782	13,607	-825
合計 Total	7,500,115	8,302,167	-802,052

112年臺灣地區旅行業統計

Travel Agencies in Taiwan, 2023

地區 Area	綜合 Consolidated		甲種 A		乙種 B		合計 Total	
	總公司 Main Office	分公司 Branch Office	總公司 Main Office	分公司 Branch Office	總公司 Main Office	分公司 Branch Office	總公司 Main Office	分公司 Branch Office
	臺北市 Taipei City	113	79	1,201	41	23	0	1,337
新北市 New Taipei City	3	21	144	16	38	1	185	38
桃園市 Taoyuan City	0	30	174	17	26	0	200	47
基隆市 Keelung City	0	5	12	1	3	0	15	6
新竹市 Hsinchu City	0	14	42	6	3	0	45	20
新竹縣 Hsinchu County	0	4	27	4	2	0	29	8
苗栗縣 Miaoli County	1	3	33	8	3	0	37	11
花蓮縣 Hualien County	0	3	37	4	7	0	44	7
宜蘭縣 Yilan County	0	5	32	4	18	0	50	9
臺中市 Taichung City	7	65	367	64	21	0	395	129
彰化縣 Changhua County	0	10	59	10	8	0	67	20
南投縣 Nantou County	0	0	21	6	3	0	24	6
嘉義市 Chiayi City	1	12	50	10	7	0	58	22
嘉義縣 Chiayi County	0	1	10	1	6	0	16	2
雲林縣 Yunlin County	0	3	20	4	6	0	26	7
臺南市 Tainan City	2	34	163	24	12	0	177	58
澎湖縣 Penghu County	1	2	41	7	105	0	147	9
高雄市 Kaohsiung City	16	76	347	42	37	0	400	118
屏東縣 Pingtung County	0	5	18	6	4	0	22	11
金門縣 Kinmen County	0	5	36	20	1	0	37	25
連江縣 Lienchiang County	0	2	8	2	1	0	9	4
臺東縣 Taitung County	0	2	14	1	24	0	38	3
合計 Total	144	381	2,856	298	358	1	3,358	680

112年臺灣地區旅行業導遊人員統計

Tourist Guides in Taiwan, 2023

語言別 Language	導遊人數 No. of Guide			
	男性 Male	女性 Female	合計 Total	語言別百分比 %by Language
日語(Japanese)	2,390	1,740	4,130	8.59
印尼語(Indonesian)	53	54	107	0.22
西班牙語(Spanish)	41	65	106	0.22
法語(French)	26	57	83	0.17
阿拉伯語(Arabic)	15	5	20	0.04
俄語(Russian)	16	21	37	0.08
英語(English)	3,770	3,584	7,354	15.29
泰語(Thai)	87	91	178	0.37
馬來語(Malay)	13	12	25	0.05
華語(Chinese)	20,642	14,549	35,191	73.17
越南語(Vietnamese)	34	139	173	0.36
義大利語(Italian)	2	7	9	0.02
德語(German)	42	67	109	0.23
韓語(Korean)	309	263	572	1.19
土耳其語(Turkish)	2	2	4	0.01
合計Total	27,442	20,656	48,098	100.00

歷年中華民國國民出國人數統計

Outbound Departures of Nationals of the Republic of China by Year, 1980-2023

年別 Year	人數 Persons	成長率 Growth Rate %	指數(80年=100) Index (1991=100)	觀光外匯支出(美元) Visitor Bills (US\$)
69年 1980	484,901	-	14.41	-
70年 1981	575,537	18.69	17.10	-
71年 1982	640,669	11.32	19.03	-
72年 1983	674,578	5.29	20.04	-
73年 1984	750,404	11.24	22.29	-
74年 1985	846,789	12.84	25.16	-
75年 1986	812,928	-4.00	24.15	-
76年 1987	1,058,410	30.20	31.44	-
77年 1988	1,601,992	51.36	47.59	-
78年 1989	2,107,813	31.57	62.62	-
79年 1990	2,942,316	39.59	87.41	-
80年 1991	3,366,076	14.40	100.00	-
81年 1992	4,214,734	25.21	125.21	-
82年 1993	4,654,436	10.43	138.27	-
83年 1994	4,744,434	1.93	140.95	7,885,000,000
84年 1995	5,188,658	9.36	154.15	7,149,000,000
85年 1996	5,713,535	10.12	169.74	6,493,000,000
86年 1997	6,161,932	7.85	183.06	5,670,000,000
87年 1998	5,912,383	-4.05	175.65	5,050,000,000
88年 1999	6,558,663	10.93	194.85	5,635,000,000
89年 2000	7,328,784	11.74	217.72	6,376,000,000
90年 2001	7,152,877	-2.40	212.50	6,346,000,000
91年 2002	7,319,466	2.33	217.45	6,956,000,000
92年 2003	5,923,072	-19.08	175.96	6,480,000,000
93年 2004	7,780,652	31.36	231.15	8,170,000,000
94年 2005	8,208,125	5.49	243.85	8,682,000,000
95年 2006	8,671,375	5.64	257.61	8,746,000,000
96年 2007	8,963,712	3.37	266.30	9,070,000,000
97年 2008	8,465,172	-5.56	251.48	9,116,000,000
98年 2009	8,142,946	-3.81	241.91	7,800,000,000
99年 2010	9,415,074	15.62	279.70	9,357,000,000
100年 2011	9,583,873	1.79	284.72	10,112,000,000
101年 2012	10,239,760	6.84	304.20	10,630,000,000
102年 2013	11,052,908	7.94	328.36	12,304,000,000
103年 2014	11,844,635	7.16	351.88	13,996,000,000
104年 2015	13,182,976	11.30	391.64	15,502,000,000
105年 2016	14,588,923	10.66	433.41	16,574,000,000
106年 2017	15,654,579	7.30	465.07	18,018,000,000
107年 2018	16,644,684	6.32	494.48	19,427,000,000
108年 2019	17,101,335	2.74	508.05	20,507,000,000
109年 2020	2,335,564	-86.34	69.39	-
110年 2021	359,977	-84.59	10.69	-
111年 2022	1,482,821	311.92	44.05	-
112年 2023	11,795,834	695.50	350.43	-

註：83-89年觀光外匯支出係依國人出國旅遊消費及動向調查，90年依國人旅遊狀況調查估算，91年以後觀光外匯支出係由中央銀行提供旅行外匯支出。

Note : Figures for 1994 through 2000 are from the R.O.C. Outbound Travelers Survey, figures for 2001 are from the Survey of Travel by R.O.C. Citizens; and beginning with 2002 the figures are taken from Central Bank of the Republic of China (Taiwan) statistics on foreign exchange spending on travel.

102年至112年中華民國國民出國按目的地分
Outbound Departures of Nationals of the
Republic of China by Destination, 2013-2023

單位:人次
Unit: Persons

首站抵達地 First Destination		102年 2013	103年 2014	104年 2015	105年 2016	106年 2017	107年 2018	108年 2019	109年 2020	110年 2021	111年 2022	112年 2023
亞洲地區	香港 Hong Kong	2,038,732	2,018,129	2,008,153	1,902,647	1,773,252	1,696,265	1,676,374	158,008	12,692	52,725	743,443
	澳門 Macao	514,701	493,188	527,144	598,850	589,147	605,468	596,721	54,537	11,468	7,556	275,979
	大陸 Mainland China	3,072,327	3,267,238	3,403,920	3,685,477	3,928,352	4,172,704	4,043,686	414,634	128,637	165,895	1,761,134
	日本 Japan	2,346,007	2,971,846	3,797,879	4,295,240	4,615,873	4,825,948	4,911,681	697,981	14,049	354,219	4,225,804
	韓國 Korea, Republic of	518,528	626,694	500,100	808,420	888,526	1,086,516	1,209,062	163,953	8,269	78,318	954,693
	新加坡 Singapore	297,588	283,925	318,516	319,915	326,634	354,667	387,485	65,674	13,656	78,961	316,715
	馬來西亞 Malaysia	226,919	198,902	201,631	245,298	296,370	316,926	299,959	49,913	1,373	29,909	245,136
	泰國 Thailand	507,616	419,133	599,523	532,787	553,804	679,145	830,166	127,693	7,976	104,892	777,326
	菲律賓 Philippines	129,361	133,583	180,091	231,801	236,597	246,691	331,792	49,093	2,099	29,027	208,399
	印尼 Indonesia	166,378	170,301	176,478	175,738	177,960	170,013	156,060	30,237	2,177	20,793	125,899
	汶萊 Brunei	2,411	298	285	540	801	1,093	6,317	1,594	49	36	6,821
	越南 Vietnam	361,957	339,107	409,013	465,944	564,002	659,123	853,257	158,286	11,123	133,203	853,859
	緬甸 Myanmar	23,864	22,817	19,999	25,196	26,200	25,101	25,071	5,374	297	2,681	7,919
	柬埔寨 Cambodia	61,338	69,195	66,593	67,281	82,888	93,313	89,975	16,157	3,294	17,471	46,050
阿拉伯聯合大公國 United Arab Emir	14	61,274	76,360	79,066	68,210	83,158	136,603	26,801	7,915	31,884	121,767	
土耳其 Turkey	0	0	47,083	69,564	63,795	83,933	87,168	15,662	7,386	29,586	78,286	
亞洲其他地區 Others	121,196	20,034	20,520	35,303	61,351	52,483	116,096	2,925	276	706	3,084	
亞洲合計 Total	10,388,937	11,095,664	12,353,288	13,539,067	14,253,762	15,152,547	15,757,473	2,038,522	232,736	1,137,862	10,752,314	
美洲地區	美國 United States of America	381,374	425,138	477,156	527,099	574,512	569,180	550,978	143,975	103,895	216,084	465,756
	加拿大 Canada	65,086	70,285	71,079	93,405	114,828	133,757	125,474	31,756	10,369	34,282	77,523
	美洲其他地區 Others	135	56	32	2,687	8,021	7,102	68	5	75	136	184
	美洲合計 Total	446,595	495,479	548,267	623,191	697,361	710,039	676,520	175,736	114,339	250,502	543,463
歐洲地區	法國 France	33,000	39,126	41,185	46,461	66,720	81,814	75,642	12,801	1,792	12,715	59,613
	德國 Germany	41,122	44,251	53,043	66,454	95,850	90,350	69,021	12,328	2,632	18,068	78,972
	義大利 Italy	70	0	14	13,054	47,346	44,940	27,717	2,505	24	3,183	49,904
	荷蘭 Netherlands	22,102	22,749	30,906	32,851	66,332	63,907	63,334	11,363	996	8,220	27,185
	瑞士 Switzerland	0	0	0	5,529	15,463	15,337	6	19	53	205	415
	英國 United Kingdom	1	0	0	16,321	47,797	69,211	37,992	9,340	949	9,759	29,363
	奧地利 Austria	23,487	26,256	32,835	41,934	59,479	91,031	81,537	10,937	300	4,345	55,560
	歐洲其他地區 Others	18	1,295	3,546	35,483	97,542	81,187	8,334	480	393	1,041	10,029
	歐洲合計 Total	119,800	133,677	161,529	258,087	496,529	537,777	363,583	59,773	7,139	57,536	311,041
大洋洲	澳大利亞 Australia	69,824	85,745	103,806	139,501	165,938	190,163	180,048	40,124	1,629	27,162	130,276
	紐西蘭 New Zealand	6	0	3	2,804	6,846	20,901	32,457	9,668	495	6,758	28,597
	帛琉 Palau	27,164	30,471	14,421	14,203	9,884	11,524	15,511	2,628	2,621	1,535	10,555
	大洋洲其他地區 Others	126	126	160	1,218	1,649	1,686	119	68	88	127	82
大洋洲合計 Total	97,120	116,342	118,390	157,726	184,317	224,274	228,135	52,488	4,833	35,582	169,510	
非洲地區	南非 S.Africa	2	8	16	1,397	3,154	2,967	13	2	19	59	84
	非洲其他地區 Others	12	5	14	3,809	13,586	13,682	14	21	46	146	256
	非洲合計 Total	14	13	30	5,206	16,740	16,649	27	23	65	205	340
其他 Others	442	3,460	1,472	5,646	5,870	3,398	75,597	9,022	865	1,134	19,166	
總計 Grand Total	11,052,908	11,844,635	13,182,976	14,588,923	15,654,579	16,644,684	17,101,335	2,335,564	359,977	1,482,821	11,795,834	
成長率 Growth Rate(%)	7.94	7.16	11.30	10.66	7.30	6.32	2.74	-86.34	-84.59	311.92	695.50	

註: 因國人出境數據以飛航到達首站為統計原則, 另含不固定包機航程等因素, 故國人赴各國實際數據請以各目的地國家官方公布入境數字為準。

112年中華民國國民出國按年齡分
Outbound Departures of Nationals of the
Republic of China by Age, 2023

單位:人次

首站抵達地 First Destination		12歲以下 12 and Under	13歲至19歲 13-19	20至29歲 20-29	30至39歲 30-39	40至49歲 40-49	50至59歲 50-59	60歲及以上 60 and Over	合計 Total
亞洲地區	香港 Hong Kong	47,414	22,532	105,676	151,106	161,457	132,112	123,146	743,443
	澳門 Macao	18,385	7,953	31,793	51,029	60,116	56,107	50,596	275,979
	大陸 Mainland China	86,645	56,075	146,403	229,321	389,252	412,077	441,361	1,761,134
	日本 Japan	398,628	177,347	670,133	954,376	826,252	591,890	607,178	4,225,804
	韓國 Korea, Republic of	60,286	51,455	204,603	218,400	190,664	127,211	102,074	954,693
	新加坡 Singapore	26,140	14,463	49,144	71,604	63,919	46,966	44,479	316,715
	馬來西亞 Malaysia	15,523	9,417	33,846	46,134	48,152	43,726	48,338	245,136
	泰國 Thailand	43,145	26,701	140,490	186,939	159,285	118,302	102,464	777,326
	菲律賓 Philippines	13,718	8,356	38,373	54,674	41,217	28,761	23,300	208,399
	印尼 Indonesia	9,275	4,446	16,343	28,374	28,763	20,450	18,248	125,899
	汶萊 Brunei	193	187	438	598	828	1,335	3,242	6,821
	越南 Vietnam	51,344	25,606	66,768	133,638	196,085	170,860	209,558	853,859
	緬甸 Myanmar	417	175	715	1,204	1,662	1,859	1,887	7,919
	柬埔寨 Cambodia	1,650	1,085	8,813	9,870	9,570	7,231	7,831	46,050
	阿拉伯聯合大公國 United A	3,361	4,021	16,523	24,811	19,663	23,457	29,931	121,767
	土耳其 Turkey	1,530	2,043	7,830	13,133	12,800	18,277	22,673	78,286
	亞洲其他地區 Others	215	96	359	527	622	622	643	3,084
亞洲合計 Total	777,869	411,958	1,538,250	2,175,738	2,210,307	1,801,243	1,836,949	10,752,314	
美洲地區	美國 United States of America	25,693	20,061	55,928	70,957	79,323	78,109	135,685	465,756
	加拿大 Canada	5,364	4,494	9,200	10,447	11,292	12,220	24,506	77,523
	美洲其他地區 Others	17	13	22	38	35	29	30	184
	美洲合計 Totals	31,074	24,568	65,150	81,442	90,650	90,358	160,221	543,463
歐洲地區	法國 France	2,185	1,919	8,217	14,150	12,354	11,570	9,218	59,613
	德國 Germany	2,828	2,695	9,575	16,406	16,149	16,438	14,881	78,972
	義大利 Italy	1,238	1,454	4,989	11,167	8,938	10,634	11,484	49,904
	荷蘭 Netherlands	1,283	927	3,937	6,127	5,499	4,906	4,506	27,185
	瑞士 Switzerland	17	16	93	123	61	50	55	415
	英國 United Kingdom	1,811	1,784	6,524	6,077	4,688	4,625	3,854	29,363
	奧地利 Austria	1,647	1,809	5,786	10,278	9,480	12,601	13,959	55,560
	歐洲其他地區 Others	262	266	1,557	1,866	1,594	2,181	2,303	10,029
	歐洲合計 Total	11,271	10,870	40,678	66,194	58,763	63,005	60,260	311,041
大洋洲	澳大利亞 Australia	10,165	7,033	23,223	25,599	20,973	18,015	25,268	130,276
	紐西蘭 New Zealand	1,942	1,090	2,929	5,682	4,312	4,224	8,418	28,597
	帛琉 Palau	679	496	1,666	2,721	2,334	1,699	960	10,555
	大洋洲其他地區 Others	2	3	8	18	15	21	15	82
	大洋洲合計 Total	12,788	8,622	27,826	34,020	27,634	23,959	34,661	169,510
非洲	南非 S.Africa	8	1	11	18	16	14	16	84
	非洲其他地區 Others	18	3	30	86	54	34	31	256
	非洲合計 Total	26	4	41	104	70	48	47	340
其他 Others	1,421	666	1,739	2,098	3,058	4,188	5,996	19,166	
總計 Grand Total	834,449	456,688	1,673,684	2,359,596	2,390,482	1,982,801	2,098,134	11,795,834	
百分比 Share(%)	7.07	3.87	14.19	20.00	20.27	16.81	17.79	100.00	

註: 因國人出境數據以飛航到達首站為統計原則, 另含不固定包機航程等因素, 故國人赴各國實際數據請以各目的地國家官方公布入境數字為準。

112年中華民國國民出國按性別分
Outbound Departures of Nationals of the Republic of China by
Gender, 2023

首站抵達地 First Destination		男 Male		女 Female		合計 Total
		人數 No. of Visitors	占合計百分比 Share(%)	人數 No. of Visitors	占合計百分比 Share(%)	
亞洲 地區	香港 Hong Kong	371,254	49.94	372,189	50.06	743,443
	澳門 Macao	151,509	54.90	124,470	45.10	275,979
	大陸 Mainland China	1,039,893	59.05	721,241	40.95	1,761,134
	日本 Japan	1,840,780	43.56	2,385,024	56.44	4,225,804
	韓國 Korea, Republic of	314,240	32.92	640,453	67.08	954,693
	新加坡 Singapore	141,130	44.56	175,585	55.44	316,715
	馬來西亞 Malaysia	115,490	47.11	129,646	52.89	245,136
	泰國 Thailand	371,310	47.77	406,016	52.23	777,326
	菲律賓 Philippines	108,378	52.01	100,021	47.99	208,399
	印尼 Indonesia	60,161	47.79	65,738	52.21	125,899
	汶萊 Brunei	2,689	39.42	4,132	60.58	6,821
	越南 Vietnam	431,997	50.59	421,862	49.41	853,859
	緬甸 Myanmar	4,630	58.47	3,289	41.53	7,919
	柬埔寨 Cambodia	28,698	62.32	17,352	37.68	46,050
	阿拉伯聯合大公國 United Arab Emirates	49,053	40.28	72,714	59.72	121,767
	土耳其 Turkey	30,536	39.01	47,750	60.99	78,286
	亞洲其他地區 Others	1,506	48.83	1,578	51.17	3,084
亞洲合計 Total	5,063,254	47.09	5,689,060	52.91	10,752,314	
美洲 地區	美國 United States of America	216,960	46.58	248,796	53.42	465,756
	加拿大 Canada	32,417	41.82	45,106	58.18	77,523
	美洲其他地區 Others	99	53.80	85	46.20	184
	美洲合計 Totals	249,476	45.90	293,987	54.10	543,463
歐洲 地區	法國 France	23,786	39.90	35,827	60.10	59,613
	德國 Germany	36,034	45.63	42,938	54.37	78,972
	義大利 Italy	20,072	40.22	29,832	59.78	49,904
	荷蘭 Netherlands	11,637	42.81	15,548	57.19	27,185
	瑞士 Switzerland	179	43.13	236	56.87	415
	英國 United Kingdom	11,019	37.53	18,344	62.47	29,363
	奧地利 Austria	21,994	39.59	33,566	60.41	55,560
	歐洲其他地區 Others	4,033	40.21	5,996	59.79	10,029
歐洲合計 Total	128,754	41.39	182,287	58.61	311,041	
大洋洲	澳大利亞 Australia	53,773	41.28	76,503	58.72	130,276
	紐西蘭 New Zealand	11,666	40.79	16,931	59.21	28,597
	帛琉 Palau	5,327	50.47	5,228	49.53	10,555
	大洋洲其他地區 Others	68	82.93	14	17.07	82
	大洋洲合計 Total	70,834	41.79	98,676	58.21	169,510
非洲	南非 S. Africa	39	46.43	45	53.57	84
	非洲其他地區 Others	137	53.52	119	46.48	256
	非洲合計 Total	176	51.76	164	48.24	340
其他 Others	9,217	48.09	9,949	51.91	19,166	
總計 Grand Total	5,521,711	46.81	6,274,123	53.19	11,795,834	

註：因國人出境數據以飛航到達首站為統計原則，另含不固定包機航程等因素，故國人赴各國實際數據請以各目的地國家官方公布入境數字為準。

112年中華民國國民出國人次－按搭乘交通工具及出境港口分
 Outbound Departures of Nationals of the Republic of China by
 Mode of Transport & Port of Departure, 2023

單位:人次
 Unit: Persons

首站抵達地 First Destination	飛機 Air						輪船 Sea								合計 Total		
	松山 Sung Shan	桃園 Taoyuan	臺中 Taichung	高雄 Kaohsiung	其他 Others	小計 Subtotal	基隆 Keelung	臺中 Taichung	蘇澳 Suao	花蓮 Hualien	高雄 Kaohsiung	金門 Kinmen	馬祖 Matsu	其他 Others		小計 Subtotal	
亞洲地區	香港 Hong Kong	155	563,600	32,053	142,464	0	738,272	82	0	0	0	5,069	0	0	20	5,171	743,443
	澳門 Macao	95	222,661	11,357	41,860	6	275,979	0	0	0	0	0	0	0	0	0	275,979
	大陸 Mainland China	320,709	983,413	1,490	89,557	0	1,395,169	4	7	0	0	204	347,129	18,485	136	365,965	1,761,134
	日本 Japan	368,503	3,410,984	25	368,318	416	4,148,246	68,531	3	0	21	8,975	0	0	28	77,558	4,225,804
	韓國 Korea, Republic of	52,561	764,790	3,031	134,256	0	954,638	16	2	0	0	30	0	0	7	55	954,693
	新加坡 Singapore	103	315,498	27	899	4	316,531	3	28	0	0	58	0	0	95	184	316,715
	馬來西亞 Malaysia	56	236,509	0	8,537	1	245,103	0	3	0	0	21	0	0	9	33	245,136
	泰國 Thailand	123	710,662	12	66,045	484	777,326	0	0	0	0	0	0	0	0	0	777,326
	菲律賓 Philippines	66	195,999	81	12,165	0	208,311	4	3	0	0	73	0	0	8	88	208,399
	印尼 Indonesia	19	125,797	0	72	3	125,891	1	0	0	0	7	0	0	0	8	125,899
	汶萊 Brunei	0	6,808	0	0	0	6,808	0	0	0	0	13	0	0	0	13	6,821
	越南 Vietnam	42	606,853	82,084	153,142	11,684	853,805	0	6	0	0	44	0	0	4	54	853,859
	緬甸 Myanmar	1	7,807	0	0	0	7,808	28	5	0	0	50	0	0	28	111	7,919
	柬埔寨 Cambodia	7	42,366	0	63	0	42,436	3,572	6	0	0	12	0	0	24	3,614	46,050
	阿拉伯聯合大公國 United Arab Emirates	33	121,726	0	8	0	121,767	0	0	0	0	0	0	0	0	0	121,767
	土耳其 Turkey	115	78,171	0	0	0	78,286	0	0	0	0	0	0	0	0	0	78,286
	亞洲其他地區 Others	72	1,535	0	72	0	1,679	0	13	0	0	1,362	0	0	30	1,405	3,084
	亞洲合計 Total	742,660	8,395,179	130,160	1,017,458	12,598	10,298,055	72,241	76	0	21	15,918	347,129	18,485	389	454,259	10,752,314
美洲地區	美國 United States of America	387	463,657	1,619	50	0	465,713	20	0	0	0	5	0	0	18	43	465,756
	加拿大 Canada	18	77,468	0	37	0	77,523	0	0	0	0	0	0	0	0	0	77,523
	美洲其他地區 Others	9	162	0	13	0	184	0	0	0	0	0	0	0	0	0	184
	美洲合計 Totals	414	541,287	1,619	100	0	543,420	20	0	0	0	5	0	0	18	43	543,463
歐洲地區	法國 France	50	59,544	0	19	0	59,613	0	0	0	0	0	0	0	0	0	59,613
	德國 Germany	20	78,932	0	20	0	78,972	0	0	0	0	0	0	0	0	0	78,972
	義大利 Italy	30	49,871	0	3	0	49,904	0	0	0	0	0	0	0	0	0	49,904
	荷蘭 Netherlands	18	27,160	0	7	0	27,185	0	0	0	0	0	0	0	0	0	27,185
	瑞士 Switzerland	3	395	0	17	0	415	0	0	0	0	0	0	0	0	0	415
	英國 United Kingdom	13	29,331	0	19	0	29,363	0	0	0	0	0	0	0	0	0	29,363
	奧地利 Austria	1	55,557	0	2	0	55,560	0	0	0	0	0	0	0	0	0	55,560
	歐洲其他地區 Others	51	9,963	0	8	0	10,022	0	0	0	0	7	0	0	0	7	10,029
	歐洲合計 Total	186	310,753	0	95	0	311,034	0	0	0	0	7	0	0	0	7	311,041
大洋洲	澳大利亞 Australia	45	130,065	17	81	0	130,208	1	17	0	1	37	0	0	12	68	130,276
	紐西蘭 New Zealand	0	28,589	0	8	0	28,597	0	0	0	0	0	0	0	0	0	28,597
	帛琉 Palau	0	10,380	0	175	0	10,555	0	0	0	0	0	0	0	0	0	10,555
	大洋洲其他地區 Others	4	18	0	32	0	54	0	0	0	0	28	0	0	0	28	82
	大洋洲合計 Total	49	169,052	17	296	0	169,414	1	17	0	1	65	0	0	12	96	169,510
非洲	南非 S. Africa	0	82	0	0	0	82	0	0	0	0	2	0	0	0	2	84
	非洲其他地區 Others	12	236	0	7	0	255	0	0	0	0	0	0	0	1	1	256
	非洲合計 Total	12	318	0	7	0	337	0	0	0	0	2	0	0	1	3	340
	其他 Others	2	387	0	12	22	423	245	71	85	3	17,531	593	14	201	18,743	19,166
	總計 Grand Total	743,323	9,416,976	131,796	1,017,968	12,620	11,322,683	72,507	164	85	25	33,528	347,722	18,499	621	473,151	11,795,834
	百分比 Share (%)	6.30	79.83	1.12	8.63	0.11	95.99	0.61	0.00	0.00	0.00	0.28	2.95	0.16	0.01	4.01	100.00

112年中華民國國民出國人次－按停留夜數分
 Outbound Departures of Nationals of the Republic of
 China by Length of Stay, 2023

單位:人次
 Unit: Persons

首站抵達地 First Destination	1夜 (人次) 1 Night (Persons)	2夜 (人次) 2 Nights (Persons)	3夜 (人次) 3 Nights (Persons)	4夜 (人次) 4 Nights (Persons)	5至7夜 (人次) 5-7 Nights (Persons)	8至15夜 (人次) 8-15 Nights (Persons)	16至30夜 (人次) 16-30 Nights (Persons)	31至60夜 (人次) 31-60 Nights (Persons)	停留夜數合 計 Total Visitor Nights	人數合計 (人次) Total Visitors (Persons)	平均停留夜數 Average Length of Stay
香港 Hong Kong	24,140	100,405	113,629	64,918	66,506	57,860	39,243	34,565	4,215,200	501,266	8.41
澳門 Macao	9,555	67,324	60,311	31,264	30,758	19,694	11,627	9,864	1,531,348	240,397	6.37
大陸 Mainland China	62,666	108,212	142,594	173,757	321,595	274,223	161,465	141,429	16,033,613	1,385,941	11.57
日本 Japan	32,117	95,457	389,526	1,559,891	1,453,715	457,320	52,389	26,493	22,588,821	4,066,908	5.55
韓國 Korea, Republic of	6,541	32,965	123,866	402,787	276,565	48,014	8,829	4,436	4,418,444	904,003	4.89
新加坡 Singapore	3,438	15,308	43,185	62,565	62,835	25,327	11,630	8,617	1,669,805	232,905	7.17
馬來西亞 Malaysia	1,494	7,880	24,749	86,711	66,904	28,983	10,354	3,913	1,521,220	230,988	6.59
亞洲地區 泰國 Thailand	1,839	13,169	52,459	259,960	253,663	76,844	19,112	13,609	4,437,580	690,655	6.43
菲律賓 Philippines	1,430	6,542	17,802	56,822	58,814	21,304	14,036	9,828	1,618,738	186,578	8.68
印尼 Indonesia	790	2,428	7,458	44,778	32,134	22,401	13,978	5,093	1,193,122	129,060	9.24
汶萊 Brunei	1	63	373	1,893	3,250	590	261	111	45,663	6,542	6.98
越南 Vietnam	2,964	14,336	38,587	347,151	159,800	113,881	67,656	42,841	7,035,482	787,216	8.94
緬甸 Myanmar	7	149	119	287	1,043	1,285	1,555	948	101,309	5,393	18.79
柬埔寨 Cambodia	428	1,883	3,375	3,723	6,529	6,795	4,889	4,178	439,309	31,800	13.81
阿拉伯聯合大公國 United Arab Emirates	1	28	177	407	5,132	5,666	1,477	636	148,579	13,524	10.99
土耳其 Turkey	0	33	66	163	988	32,559	1,463	439	381,444	35,711	10.68
亞洲其他地區 Others	5	139	4,068	1,988	12,066	23,513	5,419	2,231	548,410	49,429	11.09
亞洲合計 Total	147,416	466,321	1,022,344	3,099,065	2,812,297	1,216,259	425,383	309,231	67,928,087	9,498,316	7.15
美洲地區 美國 United States of America	91	334	1,215	7,022	30,700	104,283	67,855	42,765	4,661,341	254,265	18.33
加拿大 Canada	0	35	75	215	2,299	17,686	13,425	8,514	862,910	42,249	20.42
美洲其他地區 Others	0	1	4	10	324	1,560	1,225	665	73,490	3,789	19.40
美洲合計 Totals	91	370	1,294	7,247	33,323	123,529	82,505	51,944	5,597,741	300,303	18.64
歐洲地區 法國 France	0	4	81	405	8,082	43,923	11,922	3,031	883,319	67,448	13.10
德國 Germany	0	7	105	523	7,913	59,537	12,425	3,338	1,061,978	83,848	12.67
義大利 Italy	0	3	26	302	3,846	59,238	10,270	1,545	923,575	75,230	12.28
荷蘭 Netherlands	1	4	51	230	5,189	22,424	6,889	1,735	478,271	36,523	13.10
瑞士 Switzerland	0	2	9	65	1,020	15,385	3,543	730	279,812	20,754	13.48
英國 United Kingdom	1	25	152	424	3,711	25,388	12,489	3,789	725,784	45,979	15.79
奧地利 Austria	0	4	32	188	2,278	57,762	7,643	1,479	816,516	69,386	11.77
歐洲其他地區 Others	4	16	67	315	4,722	74,101	15,893	3,689	1,302,802	98,807	13.19
歐洲合計 Total	6	65	523	2,452	36,761	357,758	81,074	19,336	6,472,057	497,975	13.00
大洋洲 澳大利亞 Australia	4	69	454	1,185	22,552	43,756	14,732	7,818	1,242,411	90,570	13.72
紐西蘭 New Zealand	0	10	30	78	2,162	19,415	6,178	1,870	434,444	29,743	14.61
帛琉 Palau	53	0	3,077	5,800	813	397	82	90	48,132	10,312	4.67
大洋洲其他地區 Others	0	8	11	11	153	388	140	86	12,203	797	15.31
大洋洲合計 Total	57	87	3,572	7,074	25,680	63,956	21,132	9,864	1,737,190	131,422	13.22
非洲 南非 S.Africa	0	0	1	18	195	1,056	764	423	48,032	2,457	19.55
非洲其他地區 Others	0	0	10	16	443	14,602	1,538	373	200,704	16,982	11.82
非洲合計 Total	0	0	11	34	638	15,658	2,302	796	248,736	19,439	12.80
其他 Others	49	12,880	2,784	8,244	337	2,844	409	221	118,983	27,768	4.28
總計 Grand Total	147,619	479,723	1,030,528	3,124,116	2,909,036	1,780,004	612,805	391,392	82,102,794	10,475,223	7.84
百分比 %	1.41	4.58	9.84	29.82	27.77	16.99	5.85	3.74		100.00	

112年國內主要觀光遊憩據點遊客人數月別統計
Visitors to the Principal Scenic Spots in Taiwan by Month, 2023

類型 Class	觀光遊憩區 Scenic Spots	縣市別 Location	1月 Jan.	2月 Feb.	3月 Mar.	4月 Apr.	5月 May	6月 Jun.	7月 Jul.	8月 Aug.	9月 Sep.	10月 Oct.	11月 Nov.	12月 Dec.	合計 Total	
國家公園 National Parks	陽明山國家公園 Yangmingshan National Park															
	陽明山遊客中心 Yangmingshan Visitor Center	臺北市 Taipei City	60,330	60,338	73,293	70,644	58,005	60,807	74,049	56,339	63,333	64,186	69,000	54,682	765,006	
	陽明書屋 Yangmingshuwu	臺北市 Taipei City	4,570	13,989	14,737	14,258	11,019	7,984	8,942	5,106	4,342	7,677	7,411	6,415	106,450	
	陽明公園 Yangming Park	臺北市 Taipei City	351,555	383,053	658,319	611,056	549,175	483,219	457,438	399,813	475,343	556,056	498,650	488,298	5,911,975	
	大屯遊憩區 Datun Recreation Area	臺北市 Taipei City	25,656	23,525	31,820	29,894	27,478	30,600	38,307	32,373	36,888	26,564	25,144	25,071	353,320	
	龍鳳谷遊憩區 Longfonggu Recreation Area	臺北市 Taipei City	35,270	22,790	66,420	89,902	25,115	23,723	26,655	20,117	12,910	19,133	17,687	22,641	382,363	
	小油坑遊憩區 Xiaoyoukeng Recreation Area	臺北市 Taipei City	20,190	26,116	39,875	44,165	31,069	35,408	45,902	38,047	35,843	43,172	42,514	31,017	433,318	
	冷水坑 Lengshuikeng	臺北市 Taipei City	49,030	53,428	47,496	61,543	50,953	69,372	68,207	55,318	74,631	78,847	110,891	63,328	783,044	
	擎天崗 Qingtangang	臺北市 Taipei City	46,019	48,374	53,412	70,576	45,131	52,482	64,993	45,604	60,239	51,394	83,412	50,656	672,292	
	玉山國家公園 Yushan National Park															
	塔塔加遊憩區 Tataka Recreation Area	南投縣 Nantou County	59,370	51,336	55,614	59,633	48,063	55,010	57,581	34,340	36,349	53,123	74,990	69,964	655,373	
	梅山遊客中心 Meishan Visitor Center	高雄市 Kaohsiung City	7,960	4,426	2,248	4,171	4,574	6,024	6,458	791	682	2,771	1,924	2,066	44,095	
	南安遊客中心 Nanan Visitor Center	花蓮縣 Hualien County	26,425	22,681	23,770	27,181	23,572	23,351	24,778	23,367	17,458	20,660	22,046	19,722	275,011	

類型 Class	觀光遊憩區 Scenic Spots	縣市別 Location	1月 Jan.	2月 Feb.	3月 Mar.	4月 Apr.	5月 May	6月 Jun.	7月 Jul.	8月 Aug.	9月 Sep.	10月 Oct.	11月 Nov.	12月 Dec.	合計 Total
	玉山管理處遊客服務中心 Headquarters Visitor Center	南投縣 Nantou County	5,931	8,036	4,446	4,557	4,790	4,705	5,040	3,314	2,928	3,778	4,489	4,248	56,262
	排雲山莊 Paiyun Lodge	嘉義縣 Chiayi County	3,112	3,051	4,316	5,664	5,172	4,881	4,930	3,368	4,299	5,042	6,354	5,724	55,913
	雪霸國家公園 Shei-pa National Park														
	汶水遊客中心 Wenshui Visitor Center	苗栗縣 Miaoli County	36,750	29,777	32,739	42,630	41,200	35,709	35,164	31,126	33,631	42,762	35,764	36,557	433,809
	觀霧遊客中心 Guanwu Visitor Center	苗栗縣 Miaoli County	10,120	8,097	13,062	9,323	6,874	9,600	12,546	8,928	7,337	8,840	8,042	7,922	110,691
	雪見遊憩區 Xuejian Recreation Area	苗栗縣 Miaoli County	7,308	5,169	5,365	6,890	5,283	8,604	12,335	6,296	5,833	7,727	10,089	6,691	87,590
	武陵遊客中心 Wuling Visitor Center	臺中市 Taichung City	15,384	39,887	12,529	10,411	7,048	9,931	13,033	7,856	2,778	3,485	6,545	4,535	133,422
	墾丁國家公園 Kenting National Park														
	墾丁國家公園管理處遊客中心 Kenting National Park Headquarters Visitor Center	屏東縣 Pingtung County	1,577	1,352	1,023	1,184	1,007	1,201	1,561	1,230	800	1,488	1,169	1,042	14,634
	鵝鑾鼻公園 Eluanbi Park	屏東縣 Pingtung County	42,020	18,614	33,373	36,663	29,842	29,233	34,504	30,982	18,975	25,581	31,936	34,832	366,555
	貓鼻頭公園 Maobitou Park	屏東縣 Pingtung County	17,439	9,955	18,408	15,572	15,847	13,126	12,602	10,491	11,743	16,292	19,188	16,413	177,076
	佳樂水 Jialeshuei	屏東縣 Pingtung County	8,733	7,024	5,884	8,583	4,037	4,889	5,128	5,630	2,431	3,093	3,453	3,440	62,325
	社頂自然公園 Sheding Nature Park	屏東縣 Pingtung County	7,887	9,963	7,880	9,993	6,208	5,422	5,135	4,767	5,738	8,270	3,529	6,470	81,262
	南灣遊憩區 Nanwam Recreation Area	屏東縣 Pingtung County	20,759	18,911	15,230	37,202	29,304	50,238	52,059	42,657	23,784	35,306	17,254	13,330	356,034

類型 Class	觀光遊憩區 Scenic Spots	縣市別 Location	1月 Jan.	2月 Feb.	3月 Mar.	4月 Apr.	5月 May	6月 Jun.	7月 Jul.	8月 Aug.	9月 Sep.	10月 Oct.	11月 Nov.	12月 Dec.	合計 Total
	龍鑾潭自然中心 Longluan Lake Nature Center	屏東縣 Pingtung County	5,117	3,541	3,558	4,380	4,173	4,817	3,882	3,587	4,160	4,971	5,405	4,586	52,177
	砂島貝殼砂展示館 Shadao Shell Beach Exhibition Hall	屏東縣 Pingtung County	8,302	5,867	5,037	6,916	6,145	7,695	9,896	8,524	5,427	9,403	8,195	10,322	91,729
	太魯閣國家公園 Taroko National Park														
	太魯閣國家公園遊客中心 Taroko National Park Visitor Center	花蓮縣 Hualien County	28,508	22,863	26,942	38,596	31,835	33,810	51,263	49,734	36,106	44,574	46,806	40,368	451,405
	布洛灣遊憩區 Pulowan Recreation Area	花蓮縣 Hualien County	60,793	65,189	75,315	96,452	84,362	88,445	87,015	58,132	54,547	82,403	94,504	79,708	926,865
	臺八線沿線景觀區 Provincial Highway 8 Scenic Area	花蓮縣 Hualien County	178,534	167,636	150,321	220,735	170,560	190,071	200,478	105,816	115,196	173,410	169,269	205,430	2,047,456
	金門國家公園 Kinmen National														
	中山林遊客中心 Jhongshanlin Visitor Center	金門縣 Kinmen County	5,057	5,049	6,075	7,699	10,916	9,762	11,531	10,772	9,295	9,694	9,508	8,455	103,813
	翟山坑道 Jhaishan Tunnel	金門縣 Kinmen County	12,427	17,948	20,660	29,188	29,088	28,370	26,311	24,319	20,063	27,618	23,087	15,318	274,397
	雙鯉溼地自然中心 Shuangli Wetlands Nature Center	金門縣 Kinmen County	1,764	2,192	3,032	3,057	3,741	3,570	3,782	3,732	2,676	3,615	3,544	2,301	37,006
	古寧頭戰史館 Guniungtou War Museum	金門縣 Kinmen County	6,008	7,864	9,218	13,183	13,233	13,014	12,413	12,557	9,599	9,903	0	0	106,992
	九宮(四維)坑道 Jiougong(Sih-Wei)Tunnel	金門縣 Kinmen County	9,885	11,454	13,629	19,748	19,809	17,657	19,337	15,902	14,518	20,306	14,738	8,617	185,600
	八二三砲戰紀念館 August 23rd Bombardment Memorial Hall	金門縣 Kinmen County	4,885	4,931	5,659	8,167	8,186	8,298	10,197	10,171	7,049	9,257	8,070	6,958	91,828
	湖井頭戰史館 Hujingtou Battle Museum	金門縣 Kinmen County	11,264	10,651	12,588	16,649	16,473	14,018	16,192	13,891	12,265	15,355	13,138	8,232	160,716

類型 Class	觀光遊憩區 Scenic Spots	縣市別 Location	1月 Jan.	2月 Feb.	3月 Mar.	4月 Apr.	5月 May	6月 Jun.	7月 Jul.	8月 Aug.	9月 Sep.	10月 Oct.	11月 Nov.	12月 Dec.	合計 Total
	金水學校 Jinshuei Elementary School	金門縣 Kinmen County	3,756	5,365	4,841	8,500	8,365	8,438	7,761	6,174	5,727	8,784	7,081	4,820	79,612
	蔣經國先生紀念館 Chiang Ching-Kuo Memorial Hall	金門縣 Kinmen County	4,590	4,427	4,868	6,767	6,670	5,615	6,984	7,186	5,780	7,118	6,568	5,551	72,124
	民俗文化村 Shanhou Folk Cultural Village	金門縣 Kinmen County	13,679	13,777	17,819	22,687	23,052	20,036	17,680	16,880	16,601	24,437	17,053	12,017	215,718
	得月樓 Deyue Tower	金門縣 Kinmen County	6,156	7,591	7,080	11,437	10,943	10,874	11,121	9,672	8,411	13,588	10,799	7,077	114,749
國家級風景特定區 National Scenic Areas	東北角暨宜蘭海岸國家風景區 Northeast and Yilan Coast National Scenic Area														
	鼻頭龍洞遊憩區 Bitou Longdong Recreation Area	新北市 New Taipei City	16,946	13,304	17,217	20,415	17,054	26,736	39,969	29,988	24,019	22,809	19,663	13,884	262,004
	鹽寮福隆遊憩區 Yanliao Fujong Recreation Area	新北市 New Taipei City	22,264	23,238	28,719	52,127	39,726	83,375	104,374	69,058	51,370	51,143	40,362	19,298	585,054
	大里外澳遊憩區 Dali Waiiao Recreation Area	宜蘭縣 Yilan County	137,016	107,976	104,559	135,533	127,719	143,044	143,995	129,812	127,391	174,976	297,262	118,889	1,748,172
	宜蘭濱海遊憩區 Yilan Ocean Recreation Area	宜蘭縣 Yilan County	24,046	17,406	16,542	22,820	18,644	17,967	18,624	21,107	16,974	22,181	18,170	20,183	234,664
	北海岸及觀音山國家風景區 North Coast & Guanyinshan National Scenic Area														
	野柳地質公園 Yehliu Geopark	新北市 New Taipei City	74,246	85,757	99,978	141,036	113,009	101,923	93,452	98,941	98,404	146,366	146,782	155,824	1,355,718
	白沙灣 Baishawan	新北市 New Taipei City	34,772	38,721	51,980	51,980	58,917	96,632	113,457	50,563	79,650	117,366	57,614	35,308	786,960
	翡翠灣濱海遊憩區 Green Bay	新北市 New Taipei City	3,003	2,336	1,922	2,659	862	21,754	4,241	3,781	1,197	1,438	1,368	29,406	73,967
	觀音山 Guanyinshan	新北市 New Taipei City	90,366	91,141	104,210	107,253	102,520	119,101	118,901	94,790	102,048	110,481	101,960	92,514	1,235,285

類型 Class	觀光遊憩區 Scenic Spots	縣市別 Location	1月 Jan.	2月 Feb.	3月 Mar.	4月 Apr.	5月 May	6月 Jun.	7月 Jul.	8月 Aug.	9月 Sep.	10月 Oct.	11月 Nov.	12月 Dec.	合計 Total
	情人湖及湖海灣 Lovers Lake & Huhai Bay	基隆市 Keelung City	49,640	43,265	58,651	92,477	45,715	57,296	57,809	54,400	55,567	57,569	52,875	40,298	665,562
	野柳海洋世界 Ocean World	新北市 New Taipei City	18,409	15,950	13,688	27,730	19,339	21,754	29,253	29,537	15,352	20,594	17,068	12,623	241,297
	金山遊憩區 JinShan Tourist Site	新北市 New Taipei City	42,191	40,421	51,420	52,191	50,411	38,242	40,768	38,014	45,815	53,594	40,762	27,123	520,952
	三芝遊憩區 SanZhi tourist site	新北市 New Taipei City	29,979	32,832	41,878	53,361	18,485	39,849	28,037	35,265	35,051	47,847	29,816	22,885	415,285
	和平島公園 Hepingdao Park	基隆市 Keelung City	25,698	24,523	28,733	58,495	47,594	56,074	62,612	50,334	45,161	47,124	35,536	26,823	508,707
	東部海岸國家風景區 East Coast National Scenic Area														
	小野柳(加路蘭) Jialulan	臺東縣 Taitung County	73,048	58,879	14,326	61,757	49,160	50,082	59,702	54,215	32,126	50,867	41,079	46,334	591,575
	三仙臺 Sansiantai	臺東縣 Taitung County	39,908	27,851	18,953	41,199	23,981	34,295	41,976	42,021	18,953	34,986	32,781	27,492	384,396
	八仙洞 Basian Cave	臺東縣 Taitung County	8,047	4,475	2,895	8,439	5,347	1,335	4,164	5,167	4,978	6,822	5,730	4,576	61,975
	秀姑巒溪遊客中心 Siouguluan River	花蓮縣 Hualien County	11,218	9,179	8,258	11,920	9,231	16,730	18,161	19,483	11,143	12,806	10,428	9,829	148,386
	綠島 Lyudao (Green Island)	臺東縣 Taitung County	8,084	6,701	14,326	42,306	32,199	49,283	47,680	39,573	28,197	22,661	7,542	6,252	304,804
	都歷處本部 East Coast National Scenic Area Administration Headquarters	臺東縣 Taitung County	30,024	21,689	24,036	21,136	19,887	25,088	30,487	21,498	20,648	20,646	19,351	19,465	273,955
	石梯坪 Shihtiping	花蓮縣 Hualien County	14,807	10,570	9,305	18,548	11,618	17,312	19,891	20,715	19,297	17,685	21,691	18,698	200,137
	花蓮管理站遊客中心 Hualien Ranger Station Visitor Center	花蓮縣 Hualien County	4,782	4,633	4,291	6,512	6,140	6,620	7,340	6,617	6,251	7,248	5,698	4,032	70,164

類型 Class	觀光遊憩區 Scenic Spots	縣市別 Location	1月 Jan.	2月 Feb.	3月 Mar.	4月 Apr.	5月 May	6月 Jun.	7月 Jul.	8月 Aug.	9月 Sep.	10月 Oct.	11月 Nov.	12月 Dec.	合計 Total
	水往上流遊憩區 Water Running Upward	臺東縣 Taitung County	22,836	17,741	11,161	17,119	11,676	9,408	15,266	14,461	6,883	7,935	11,073	11,300	156,859
	花東縱谷國家風景區 East Rift Valley National Scenic Area														
	鯉魚潭風景特定區 Liyu Lake Scenic Area	花蓮縣 Hualien County	129,531	84,054	70,477	102,976	69,916	86,880	160,712	143,937	104,018	125,222	106,306	84,885	1,268,914
	鹿野高臺 Luyeh High Terrace	臺東縣 Taitung County	72,072	45,816	36,880	51,757	11,322	24,803	256,240	262,942	22,336	31,885	30,339	20,427	866,819
	原生應用植物園 Yuan Sen Applied Botanical Garden	臺東縣 Taitung County	14,032	9,564	7,589	11,266	7,802	8,309	12,970	13,799	6,126	9,302	8,150	8,404	117,313
	布農部落 Bunun Leisure Farming	臺東縣 Taitung County	4,327	1,582	1,107	3,137	2,459	2,142	2,622	4,477	1,868	2,712	3,300	2,510	32,243
	新光兆豐休閒農場 Jhaofong Leisure Farm	花蓮縣 Hualien County	17,256	9,315	5,184	11,711	5,596	6,719	8,529	8,358	6,400	6,013	8,837	9,071	102,989
	花蓮觀光糖廠 Hualien Tourism Sugar Factory	花蓮縣 Hualien County	70,941	40,512	31,645	51,158	32,306	41,725	57,159	62,058	156,401	154,050	148,350	123,737	970,042
	立川漁場 Li Chuan Aquafarm	花蓮縣 Hualien County	16,250	11,742	7,235	13,308	21,500	17,800	21,230	27,310	18,502	26,235	25,720	22,780	229,612
	關山親水公園 Guanshan Water Park	臺東縣 Taitung County	19,547	6,193	6,021	7,091	4,667	3,753	6,638	5,556	1,114	3,590	2,989	2,856	70,015
	赤科山 Chike Mountain	花蓮縣 Hualien County	3,140	2,894	7,862	8,851	3,129	3,525	4,071	39,978	24,506	6,198	3,297	2,608	110,059
	六十石山 Liushishi Mountain	花蓮縣 Hualien County	11,057	8,510	18,261	23,072	6,858	8,125	11,843	64,995	54,870	18,339	10,102	5,464	241,496
	舞鶴台地 Wuhe plateau	花蓮縣 Hualien County	42,745	39,283	29,992	38,356	28,008	25,034	36,478	36,567	30,335	27,068	28,689	24,586	387,141
	參山國家風景區 Tri-Mountain National Scenic Area														

類型 Class	觀光遊憩區 Scenic Spots	縣市別 Location	1月 Jan.	2月 Feb.	3月 Mar.	4月 Apr.	5月 May	6月 Jun.	7月 Jul.	8月 Aug.	9月 Sep.	10月 Oct.	11月 Nov.	12月 Dec.	合計 Total
	獅頭山風景區(新竹地區) Lion's Head Mountain Scenic Area-Hsinchu	新竹縣 Hsinchu County	181,246	125,588	137,051	132,582	166,764	145,616	172,358	139,912	178,122	139,569	150,070	126,705	1,795,583
	獅頭山風景區(苗栗地區) Lion's Head Mountain Scenic Area-Miaoli	苗栗縣 Miaoli County	217,825	153,240	156,320	182,593	198,821	162,974	197,071	145,208	193,796	218,986	174,294	199,172	2,200,300
	梨山遊憩區 Lishan Recreation Area	臺中市 Taichung City	37,809	70,085	49,495	34,528	18,967	29,487	30,831	16,631	17,901	48,619	79,698	56,548	490,599
	八卦山風景區(彰化地區) Mt. Bagua Scenic Area-Changhua	彰化縣 Changhua County	234,064	176,619	171,435	177,100	146,455	138,540	151,794	162,682	165,070	163,491	149,759	160,360	1,997,369
	八卦山風景區(南投地區) Mt. Bagua Scenic Area-Nantou	南投縣 Nantou County	85,016	50,118	76,574	68,511	44,856	45,559	46,560	47,901	50,809	52,267	47,858	51,054	667,083
	谷關遊憩區 Guguan Recreation Area	臺中市 Taichung City	236,273	206,494	149,224	182,609	123,940	145,530	123,164	114,802	122,744	174,306	176,662	185,712	1,941,460
	雲嘉南濱海國家風景區 Southwest Coast National Scenic Area														
	七股鹽山園區 Cigu Salt Mountain Recreational Area	臺南市 Tainan City	106,593	65,875	41,930	67,983	38,104	41,264	57,134	59,692	27,219	53,131	44,582	87,243	690,750
	北門遊客中心 Beimen Visitor Center	臺南市 Tainan City	63,844	20,765	23,047	38,973	30,549	28,451	22,187	14,898	15,827	31,102	26,925	27,525	344,093
	井仔腳瓦盤鹽田 Jingzaijiao Tile-paved	臺南市 Tainan City	54,473	45,616	41,970	66,065	53,165	42,537	43,223	32,166	36,103	68,656	72,461	79,758	636,193
	馬沙溝濱海遊憩區 Mashagou Coastal Recreation Area	臺南市 Tainan City	0	24	645	251	796	1,553	1,363	760	25	0	0	0	5,417
	布袋海景公園 Budai Seascape Park	嘉義縣 Chiayi County	36,045	19,396	17,107	27,531	16,197	17,901	15,969	15,372	12,213	15,405	12,121	11,853	217,110
	阿里山國家風景區 Alishan National Scenic Area														
	圓潭自然生態園區 Yuantan Ecological Park	嘉義縣 Chiayi County	15,131	3,790	11,773	16,980	10,108	8,906	7,615	5,634	6,820	4,546	1,515	18,408	111,226

類型 Class	觀光遊憩區 Scenic Spots	縣市別 Location	1月 Jan.	2月 Feb.	3月 Mar.	4月 Apr.	5月 May	6月 Jun.	7月 Jul.	8月 Aug.	9月 Sep.	10月 Oct.	11月 Nov.	12月 Dec.	合計 Total
	達娜伊谷 Danayigu	嘉義縣 Chiayi County	7,241	5,490	7,235	8,096	7,948	7,911	8,632	4,325	3,752	6,833	5,483	5,273	78,219
	觸口遊客中心 Chukou Visitor Center	嘉義縣 Chiayi County	3,453	3,577	4,048	4,020	2,898	4,333	5,240	4,314	3,491	4,503	4,421	3,822	48,120
	梅山太平雲梯 Taiping suspension bridge	嘉義縣 Chiayi County	63,101	44,079	31,397	49,920	22,957	27,885	27,954	20,438	21,113	34,927	32,937	34,490	411,198
	日月潭國家風景區 Sun Moon Lake National Scenic Area														
	日月潭環潭區 The Sunmoonlake Scenic Area	南投縣 Nantou County	353,344	550,134	377,220	282,251	157,843	200,897	214,742	197,200	240,921	203,172	290,600	259,331	3,327,655
	車埕 Checheng	南投縣 Nantou County	89,777	72,541	58,679	76,830	55,432	55,337	56,206	47,051	55,064	73,743	72,961	81,856	795,477
	西拉雅國家風景區 Siraya National Scenic Area														
	柳營尖山埤渡假村 Liuying Jianshanpi Resort	臺南市 Tainan City	20,150	12,985	13,085	21,509	11,965	16,046	17,193	13,599	13,910	18,963	17,298	18,773	195,476
	曾文水庫 Zengwun Dam	臺南市 Tainan City	25,799	18,936	23,811	21,178	18,142	17,436	21,834	25,303	26,159	38,137	37,575	47,371	321,681
	烏山頭水庫風景區 Wu Shan Tou Reservoir	臺南市 Tainan City	27,547	22,300	17,267	24,171	23,876	15,140	24,994	22,220	15,851	20,245	24,398	26,426	264,435
	關子嶺溫泉區 Guan Zih Ling Hot Spring Area	臺南市 Tainan City	132,089	101,460	81,246	88,341	74,173	66,217	69,622	60,705	73,210	95,124	87,893	104,229	1,034,309
	虎頭埤風景區 Hutoubei Scenic Area	臺南市 Tainan City	54,482	44,700	36,120	45,958	37,617	27,602	22,336	23,026	21,528	36,205	29,859	34,355	413,788
	中埔遊客中心 Zhongpu Visitor Center	嘉義縣 Chiayi County	3,845	4,169	3,435	3,341	2,971	2,863	2,715	2,977	2,949	4,009	3,813	4,420	41,507
	茂林國家風景區 Maolin National Scenic Area														

類型 Class	觀光遊憩區 Scenic Spots	縣市別 Location	1月 Jan.	2月 Feb.	3月 Mar.	4月 Apr.	5月 May	6月 Jun.	7月 Jul.	8月 Aug.	9月 Sep.	10月 Oct.	11月 Nov.	12月 Dec.	合計 Total
	茂林遊憩區 Maolin District	高雄市 Kaohsiung City	39,888	33,045	26,504	26,370	21,859	25,413	28,139	22,163	21,942	29,353	31,900	32,118	338,694
	寶來、不老溫泉區 Boalai and Bulao Hot Springs Area	高雄市 Kaohsiung City	45,595	54,501	74,638	64,635	52,724	56,260	51,017	25,245	17,068	24,083	30,151	43,436	539,353
	臺灣原住民文化園區 Taiwan Indigenous Peoples Culture Park	屏東縣 Pingtung County	29,880	15,122	10,880	25,866	10,293	13,457	9,450	9,628	17,462	26,148	18,487	20,926	207,599
	霧臺遊憩區 Wutai Recreation Area	屏東縣 Pingtung County	17,769	26,615	29,488	33,453	18,820	15,801	13,820	7,461	11,563	23,704	22,954	23,364	244,812
	涼山遊憩區 Liangshan Recreation Area	屏東縣 Pingtung County	13,703	8,501	7,614	10,062	6,506	5,930	4,935	1,913	3,053	8,223	8,077	5,929	84,446
	禮納里部落 Rinari Tribal Village	屏東縣 Pingtung County	4,969	3,865	7,113	7,412	7,624	8,589	7,883	8,055	6,422	11,316	17,357	10,378	100,983
	三地門遊憩區 Sandimen Recreation Area	屏東縣 Pingtung County	17,823	14,832	15,390	15,267	16,137	16,142	14,411	15,793	13,856	15,698	9,903	12,877	178,129
	大鵬灣國家風景區 Dapeng Bay National Scenic Area														
	小琉球遊憩區 Liuqiu Recreation Area	屏東縣 Pingtung County	79,524	72,949	74,818	122,916	94,665	118,047	120,575	106,557	81,300	99,228	80,673	66,638	1,117,890
	大鵬灣遊憩區 Dapeng Bay Recreation Area	屏東縣 Pingtung County	222,313	145,256	148,525	235,011	155,332	161,685	138,529	121,625	120,125	148,989	139,330	162,268	1,898,988
	澎湖國家風景區 Penghu National Scenic Area														
	澎湖遊客中心 Penghu Visitor Center	澎湖縣 Penghu County	4,495	3,827	11,088	16,566	18,730	18,349	16,367	13,042	10,938	11,388	6,422	3,793	135,005
	南海遊客中心 South Sea Visitor Center	澎湖縣 Penghu County	8,466	8,175	20,451	65,426	88,814	91,047	63,702	45,396	37,443	18,822	9,247	7,838	464,827
	北海遊客中心 North Sea Visitor Center	澎湖縣 Penghu County	2,631	1,821	2,946	20,188	23,417	30,292	27,551	22,434	10,699	3,596	2,628	2,356	150,559

類型 Class	觀光遊憩區 Scenic Spots	縣市別 Location	1月 Jan.	2月 Feb.	3月 Mar.	4月 Apr.	5月 May	6月 Jun.	7月 Jul.	8月 Aug.	9月 Sep.	10月 Oct.	11月 Nov.	12月 Dec.	合計 Total
	西嶼西臺 Siyu Western Fort	澎湖縣 Penghu County	210	452	901	3,149	3,285	2,962	2,615	2,832	1,611	1,421	742	457	20,637
	小門遊憩區 Siaomen Recreation area	澎湖縣 Penghu County	8,927	8,215	8,687	24,779	31,317	29,153	18,829	20,816	9,340	8,248	4,732	3,627	176,670
	綠蠟龜觀光保育中心 Green Turtle Tourism and Conservation Center	澎湖縣 Penghu County	113	76	812	4,686	3,712	5,377	4,054	3,130	1,784	770	180	67	24,761
	七美遊憩區 Qimei Recreation area	澎湖縣 Penghu County	2,258	1,392	8,821	52,581	63,072	69,465	41,859	32,180	22,800	8,456	2,425	1,784	307,093
	北寮奎壁山地質公園 Beiliao Kuibishan Geopark	澎湖縣 Penghu County	5,640	7,023	19,125	55,340	69,716	59,562	42,233	37,416	26,596	22,834	12,972	5,442	363,899
	望安遊憩區 Wang-an Recreation area	澎湖縣 Penghu County	6,434	6,323	14,967	35,867	37,986	41,123	29,414	25,109	18,808	12,542	9,259	7,565	245,397
	馬祖國家風景區 Matsu National Scenic Area														
	東引遊客中心 Dongyin Visitor Center	連江縣 Lienchiang County	413	337	1,176	4,415	4,467	4,565	3,136	2,402	2,353	867	511	210	24,852
	莒光遊客中心 Juguang Visitor Center	連江縣 Lienchiang County	751	648	1,450	4,784	6,632	6,474	3,821	2,906	2,713	2,667	787	319	33,952
	北竿遊客中心 Beigan Visitor Center	連江縣 Lienchiang County	1,755	2,286	3,325	7,538	9,222	11,441	9,569	7,268	5,042	3,843	3,015	2,061	66,365
	南竿遊客中心 Nangan Visitor Center	連江縣 Lienchiang County	1,652	1,182	2,938	6,810	8,063	8,868	11,421	7,624	5,061	4,849	2,461	1,951	62,880
直轄市及縣(市) 級風景特定區 Municipal-level and County-level Scenic Area	烏來風景特定區 Wulai Special Scenic Area	新北市 New Taipei City	140,000	200,000	198,300	204,024	199,955	205,334	210,034	142,950	139,585	148,787	131,726	112,833	2,033,528
	碧潭風景特定區 Bitan Special Scenic Area	新北市 New Taipei City	138,000	195,500	208,550	260,065	240,500	209,050	249,909	275,474	244,477	143,678	124,800	106,671	2,396,674
	武荖坑風景區 Wulaokeng Scenic Area	宜蘭縣 Yilan County	1,634	0	13,135	274,654	130,994	3,965	9,779	8,389	6,344	3,505	2,369	1,547	456,315

類型 Class	觀光遊憩區 Scenic Spots	縣市別 Location	1月 Jan.	2月 Feb.	3月 Mar.	4月 Apr.	5月 May	6月 Jun.	7月 Jul.	8月 Aug.	9月 Sep.	10月 Oct.	11月 Nov.	12月 Dec.	合計 Total
	石門水庫風景區 Shihmen Reservoir	桃園市 Taoyuan City	336,901	228,488	240,894	303,937	263,927	262,770	279,562	222,384	240,136	273,572	268,380	253,815	3,174,766
	角板山遊憩區 Jiaobanshan Resort	桃園市 Taoyuan City	173,786	111,835	94,371	111,496	106,476	133,499	183,823	98,569	92,129	97,722	95,569	106,643	1,405,918
	虎頭山風景特定區 Houtou Mountain Scenic Area	桃園市 Taoyuan City	380,287	340,069	343,074	365,012	310,832	322,992	389,714	322,772	327,367	345,205	339,463	323,090	4,109,877
	冬山河親水公園 Dongshan River Water Park	宜蘭縣 Yilan County	15,910	11,864	11,211	21,258	12,631	28,226	299,341	155,020	8,790	15,792	8,775	10,155	598,973
	五峰旗風景區 Wufongci Waterfall	宜蘭縣 Yilan County	20,163	21,031	27,128	30,660	28,399	26,579	33,719	25,124	32,023	37,886	37,127	28,937	348,776
	龍潭湖 Longtan Lake	宜蘭縣 Yilan County	12,719	11,575	9,645	17,518	13,990	10,096	8,330	8,138	8,874	16,251	16,875	12,410	146,421
	冬山河生態綠舟 Dongshan Rivere-coark	宜蘭縣 Yilan County	22,930	19,354	20,381	30,911	22,589	23,379	20,012	18,226	17,356	25,723	20,013	18,647	259,521
	七星潭風景區 Chishingtarn Scenic Area	花蓮縣 Hualien County	84,151	33,419	34,351	39,824	30,805	40,350	40,746	44,060	27,983	42,252	30,207	34,116	482,264
	小烏來風景特定區 Siaowulai Scenic Area	桃園市 Taoyuan City	43,002	43,829	43,916	47,024	42,453	59,285	82,126	44,473	44,159	45,991	43,262	44,645	584,165
	鐵砧山 Tiehchenshan Mountain Recreation Area	臺中市 Taichung City	25,799	20,388	22,412	27,682	30,283	28,004	28,295	29,889	40,170	33,505	37,764	27,341	351,532
	東埔溫泉 Dongpu Hot Springs	南投縣 Nantou County	17,567	15,628	14,928	30,405	16,734	17,514	27,255	26,317	17,231	21,494	21,924	12,100	239,097
	蘭潭 Lantan	嘉義市 Chiayi City	154,331	141,168	128,445	131,011	129,437	131,555	131,243	133,502	99,672	140,213	143,226	145,412	1,609,215
	瑞芳風景特定區 Ruifang Special Scenic Area	新北市 New Taipei City	511,160	318,000	304,590	319,615	290,555	283,490	318,495	378,789	335,789	283,413	300,443	285,392	3,929,731
	台東森林公園 Taitung Forest Park	臺東縣 Taitung County	32,587	24,377	31,958	43,332	16,620	15,848	19,997	20,350	9,334	16,481	17,492	22,462	270,838

類型 Class	觀光遊憩區 Scenic Spots	縣市別 Location	1月 Jan.	2月 Feb.	3月 Mar.	4月 Apr.	5月 May	6月 Jun.	7月 Jul.	8月 Aug.	9月 Sep.	10月 Oct.	11月 Nov.	12月 Dec.	合計 Total
	拉拉山風景區 Lala Mountain Nature Protection	桃園市 Taoyuan City	32,914	55,415	51,954	39,716	39,125	71,038	112,784	40,058	33,686	35,977	36,132	30,836	579,635
森林遊樂區 Forest Recreation Areas	池南國家森林遊樂區 Chihnan National Forest Recreation Area	花蓮縣 Hualien County	3,990	2,354	2,189	4,862	2,772	3,182	4,080	3,190	3,170	3,610	4,145	3,536	41,080
	富源國家森林遊樂區 Fuyuan National Forest Recreation Area	花蓮縣 Hualien County	10,925	8,961	6,574	8,307	4,463	5,041	4,526	5,285	3,630	6,375	6,794	9,206	80,087
	阿里山國家森林遊樂區 Alishan National Forest Recreation Area	嘉義縣 Chiayi County	80,885	84,590	139,777	112,631	60,761	72,515	84,121	54,407	42,676	71,220	84,691	97,637	985,911
	墾丁國家森林遊樂區 Kenting National Forest Recreation Area	屏東縣 Pingtung County	23,226	17,784	14,043	19,884	12,069	12,225	15,116	13,501	9,418	10,001	14,415	16,831	178,513
	滿月圓國家森林遊樂區 Manyueyuan National Forest Recreation Area	新北市 New Taipei City	15,796	14,784	15,151	21,894	16,243	19,516	25,892	18,086	21,216	19,671	21,855	16,663	226,767
	內洞國家森林遊樂區 Neidong National Forest Recreation Area	新北市 New Taipei City	15,145	14,812	15,776	21,175	14,389	14,580	20,386	13,456	14,641	15,083	14,773	12,612	186,828
	太平山國家森林遊樂區 Taipingshan National Forest Recreation Area	宜蘭縣 Yilan County	54,783	44,278	32,855	43,819	30,871	33,229	46,917	37,684	27,330	42,617	52,011	49,936	496,330
	棲蘭森林遊樂區 Cilan Forest Recreation Area	宜蘭縣 Yilan County	5,361	6,781	4,738	6,103	4,081	6,550	8,604	6,162	4,621	5,709	7,067	5,768	71,545
	明池森林遊樂區 Mingchih Forest Recreation Area	宜蘭縣 Yilan County	4,229	4,941	3,589	6,775	4,447	7,404	11,255	8,349	5,173	7,010	8,343	8,126	79,641
	東眼山國家森林遊樂區 Dongyanshan National Forest Recreation Area	桃園市 Taoyuan City	12,258	12,329	13,471	19,394	14,479	19,995	32,565	17,547	19,605	15,866	15,707	11,570	204,786
	八仙山國家森林遊樂區 Basianshan National Forest Recreation Area	臺中市 Taichung City	14,746	15,233	11,999	14,957	10,934	14,218	19,576	10,836	10,216	15,769	15,609	14,556	168,649
	大雪山國家森林遊樂區 Dasyueshan National Forest Recreation Area	臺中市 Taichung City	11,136	8,184	8,578	12,300	9,542	17,617	27,947	12,531	10,981	14,925	15,455	16,511	165,707
	奧萬大國家森林遊樂區 Aowanda National Forest Recreation Area	南投縣 Nantou County	25,654	14,434	5,963	6,420	3,255	4,043	11,534	345	0	15	330	712	72,705

類型 Class	觀光遊憩區 Scenic Spots	縣市別 Location	1月 Jan.	2月 Feb.	3月 Mar.	4月 Apr.	5月 May	6月 Jun.	7月 Jul.	8月 Aug.	9月 Sep.	10月 Oct.	11月 Nov.	12月 Dec.	合計 Total
	惠蓀林場 Huisun Forest Recreation Area	南投縣 Nantou County	13,820	10,492	8,762	13,347	8,839	11,390	12,887	6,457	9,209	13,416	10,627	11,116	130,362
	溪頭自然教育園區 Xitou Nature Education Area	南投縣 Nantou County	87,491	115,020	127,511	130,825	139,671	148,849	171,728	164,521	117,819	138,005	141,646	120,427	1,603,513
	合歡山國家森林遊樂區 Hehuanshan National Forest Recreation Area	花蓮縣 Hualien County	2,036	2,084	2,515	2,804	2,767	2,295	1,966	735	1,266	1,418	1,420	2,138	23,444
	雙流國家森林遊樂區 Shuangliu National Forest Recreation Area	屏東縣 Pingtung County	14,183	12,298	12,019	15,826	10,084	10,920	13,274	9,014	8,014	11,896	14,323	13,889	145,740
	知本國家森林遊樂區 Jihben National Forest Recreation Area	臺東縣 Taitung County	21,022	16,441	12,166	17,842	9,763	10,050	11,126	11,539	6,745	13,160	16,308	19,279	165,441
	萬瑞森林樂園 Wanjui Forest Recreational Area	新竹縣 Hsinchu County	3,413	3,548	4,471	4,851	2,051	2,361	5,059	2,871	6,381	4,990	5,530	5,346	50,872
休閒農業區及休閒農場 Leisure Agriculture Areas and Leisure Farm	初鹿牧場 Chulu Pasturage	臺東縣 Taitung County	60,902	38,385	60,902	35,786	16,922	26,926	46,625	50,365	16,077	26,611	22,470	30,228	432,199
	觀音蓮花園休閒農業區 Lotus Park Leisure Agriculture Area	桃園市 Taoyuan City	192,158	160,251	177,035	187,866	188,029	233,970	314,903	219,777	202,052	204,812	196,143	193,498	2,470,494
	綠世界休閒農場 Green World	新竹縣 Hsinchu County	61,280	59,600	38,000	50,600	29,380	33,200	31,500	31,400	21,900	30,300	37,600	32,500	457,260
	南園人文客棧 The One	新竹縣 Hsinchu County	689	259	312	712	600	552	302	552	517	848	849	658	6,850
	飛牛牧場 Flying Cow Ranch	苗栗縣 Miaoli County	33,853	22,963	19,026	19,036	15,950	14,436	11,309	12,084	11,098	19,826	19,890	20,197	219,668
	走馬瀨農場 Tsou-Ma-Lai Farm	臺南市 Tainan City	24,747	16,531	15,752	20,180	20,916	21,099	8,808	9,927	11,807	14,127	19,855	24,730	208,479
	大溪月眉休閒農業區 YaMay Leisure Agriculture Area	桃園市 Taoyuan City	280,976	160,686	175,422	185,888	141,715	141,978	144,215	132,336	135,405	162,281	247,360	235,970	2,144,232
觀光地區 Tourist Areas	清水地熱公園 Qingshui Geothermal Park	宜蘭縣 Yilan County	97,829	92,140	72,118	92,511	58,110	59,589	63,297	69,738	46,152	73,742	76,189	89,855	891,270

類型 Class	觀光遊憩區 Scenic Spots	縣市別 Location	1月 Jan.	2月 Feb.	3月 Mar.	4月 Apr.	5月 May	6月 Jun.	7月 Jul.	8月 Aug.	9月 Sep.	10月 Oct.	11月 Nov.	12月 Dec.	合計 Total
	麗寶樂園渡假村 LihPao Resort	臺中市 Taichung City	703,017	445,559	340,354	461,496	377,055	486,482	676,345	632,581	435,848	439,583	392,422	483,044	5,873,786
	東勢林場遊樂區 Dongshi Forest Garden	臺中市 Taichung City	25,303	25,232	11,438	46,353	16,400	10,069	10,166	8,751	8,144	14,775	14,752	14,497	205,880
	赤嵌樓 Chikan Tower	臺南市 Tainan City	65,109	49,584	33,743	43,071	27,656	28,835	31,595	35,120	20,249	33,199	33,768	41,693	443,622
	臺南孔子廟 Confucius Temple, Tainan	臺南市 Tainan City	26,762	21,761	12,533	18,717	11,699	12,386	16,565	17,420	8,188	13,301	15,157	20,620	195,109
	祀典武廟 War God Temple	臺南市 Tainan City	45,576	34,709	23,620	30,150	19,359	20,185	22,117	24,584	14,175	23,239	23,638	29,185	310,537
	大天后宮 Great Empress of Heaven Temple	臺南市 Tainan City	52,087	39,667	26,994	34,457	22,125	23,068	25,276	28,096	16,199	26,560	27,014	33,354	354,897
	安平小鎮 Anping Recreation Area	臺南市 Tainan City	563,843	443,232	367,925	433,842	316,722	329,990	320,643	334,812	266,464	348,536	346,163	369,271	4,441,443
	舊山線鐵道自行車 Old Mountain Line Rail Bike	苗栗縣 Miaoli County	34,487	34,422	34,162	34,192	37,676	35,141	43,167	39,086	29,794	35,304	37,639	41,052	436,122
	親不知子天空步道 Ocean and Sky Trail	花蓮縣 Hualien County	14,670	11,025	8,572	14,222	8,563	12,610	14,624	15,419	8,379	12,521	10,012	9,896	140,513
	三義水美木雕街 SANYI SHUEI-MEI WOOD SCULPTURE STREET	苗栗縣 Miaoli County	219,952	196,183	177,034	238,034	200,044	165,253	180,903	174,635	163,500	200,408	193,943	192,077	2,301,966
	龍鳳漁港 LONGFENG FISHING PORT	苗栗縣 Miaoli County	137,317	109,170	117,781	144,182	129,683	139,853	145,764	131,802	137,243	150,518	132,188	114,281	1,589,782
	尚順育樂世界 Shang Shun World	苗栗縣 Miaoli County	48,384	50,910	20,599	45,094	32,630	46,368	97,147	114,622	36,603	47,710	32,445	41,335	613,847
博物館 Museums	國立海洋生物博物館 National Museum of Marine Biology & Aquarium	屏東縣 Pingtung County	108,543	75,750	53,505	88,585	65,740	93,874	127,125	124,078	59,644	73,778	53,338	54,072	978,032
	臺灣客家文化館 Taiwan HAKKA Museum	苗栗縣 Miaoli County	53,339	32,548	33,103	83,844	72,538	47,430	50,033	45,549	42,425	47,314	46,045	49,800	603,968

類型 Class	觀光遊憩區 Scenic Spots	縣市別 Location	1月 Jan.	2月 Feb.	3月 Mar.	4月 Apr.	5月 May	6月 Jun.	7月 Jul.	8月 Aug.	9月 Sep.	10月 Oct.	11月 Nov.	12月 Dec.	合計 Total
	六堆客家文化園區 Liudui Hakka Cultural Park	屏東縣 Pingtung County	110,415	52,889	49,295	65,028	52,970	53,360	55,514	40,171	38,353	68,807	70,853	56,058	713,713
	國立故宮博物院 National Palace Museum	臺北市 Taipei City	103,511	98,055	99,299	125,817	107,071	116,323	137,895	143,101	118,554	167,379	158,383	176,802	1,552,190
	臺北市立美術館 Taipei Fine Arts Museum	臺北市 Taipei City	34,949	46,224	59,945	68,624	59,127	47,827	53,245	50,011	42,360	47,106	43,029	51,052	603,499
	國立歷史博物館 National Museum of History	臺北市 Taipei City	64,519	40,238	31,776	57,476	82,523	187,182	290,778	204,936	91,447	98,719	121,010	134,908	1,405,512
	國立臺灣科學教育館 National Taiwan Science Education Center	臺北市 Taipei City	199,775	223,609	97,228	180,828	102,127	169,510	410,574	368,104	142,401	174,028	257,715	141,638	2,467,537
	臺北市立天文科學教育館 Taipei Astronomical Museum	臺北市 Taipei City	67,956	68,139	59,784	86,487	63,859	75,457	129,397	155,236	110,048	101,753	87,516	92,777	1,098,409
	國立國父紀念館 National Dr. Sun Yat-sen Memorial Hall	臺北市 Taipei City	161,860	6,337,840	187,925	218,180	185,810	154,085	177,580	179,220	165,215	279,580	221,165	330,370	8,598,830
	國立中正紀念堂 National Chiang Kai-shek Memorial Hall	臺北市 Taipei City	233,048	224,709	222,270	241,564	249,988	206,362	268,828	232,845	237,208	299,892	280,477	505,186	3,202,377
	台北探索館 Discovery Center of Taipei	臺北市 Taipei City	5,045	9,137	7,236	9,618	8,614	29,825	45,385	36,737	18,911	24,357	21,762	17,073	233,700
	新北市坪林茶業博物館 Pinglin Tea Museum of New Taipei City	新北市 New Taipei City	27,264	14,292	14,103	32,271	21,567	25,139	22,441	19,502	16,206	21,132	13,081	14,656	241,654
	新北市立鶯歌陶瓷博物館 New Taipei City Yingge Ceramics Museum	新北市 New Taipei City	52,121	37,092	33,799	49,669	39,353	84,370	147,332	72,535	51,529	3,980,000	43,314	38,078	4,629,192
	新北市立十三行博物館 New Taipei City Shihsanhang Museum of Archaeology	新北市 New Taipei City	48,719	40,280	40,527	84,586	32,822	40,501	82,997	45,517	39,356	44,356	40,105	40,957	580,723
	新北市立黃金博物館 New Taipei City Government Gold Museum	新北市 New Taipei City	82,398	94,255	84,278	109,872	86,767	93,256	96,201	70,154	53,868	67,301	75,622	70,582	984,554
	新北市客家文化園區 New Taipei City Hakka Museum	新北市 New Taipei City	51,102	40,348	32,015	41,100	42,015	31,428	39,285	40,628	60,279	83,255	75,772	65,226	602,453

類型 Class	觀光遊憩區 Scenic Spots	縣市別 Location	1月 Jan.	2月 Feb.	3月 Mar.	4月 Apr.	5月 May	6月 Jun.	7月 Jul.	8月 Aug.	9月 Sep.	10月 Oct.	11月 Nov.	12月 Dec.	合計 Total
	國立海洋科技博物館 National Museum of Marine Science & Technology	基隆市 Keelung City	215,305	157,943	162,597	234,303	200,828	225,501	283,563	268,080	202,378	376,739	180,894	218,042	2,726,173
	陽明海洋文化藝術館 Yangming Oceanic Culture and Art Museum	基隆市 Keelung City	1,177	1,015	1,210	2,181	1,647	1,942	2,168	2,023	1,307	3,170	1,537	1,760	21,137
	木雕博物館 Miaoli Woodsculpture Museum	苗栗縣 Miaoli County	4,958	4,227	2,964	2,964	5,305	4,788	4,878	4,549	3,437	4,365	4,017	13,868	60,320
	國立自然科學博物館 National Museum of Natural Science	臺中市 Taichung City	245,635	213,250	147,327	249,112	163,065	210,366	325,236	311,576	177,365	230,981	241,366	223,069	2,738,348
	國立臺灣美術館 National Taiwan Museum of Fine Arts	臺中市 Taichung City	49,764	45,125	35,934	49,953	38,849	46,262	60,201	62,799	43,552	46,421	41,646	46,752	567,258
	國立臺灣歷史博物館 National Museum of Taiwan History	臺南市 Tainan City	41,567	31,514	31,222	39,889	44,468	36,371	42,077	42,774	26,795	74,235	127,876	40,831	579,619
	國立科學工藝博物館 National Science and Technology Museum	高雄市 Kaohsiung City	146,453	140,174	128,913	169,886	136,741	168,104	236,640	255,979	117,703	215,626	173,300	136,559	2,026,078
	高雄市立美術館 Kaohsiung Museum of Fine Arts	高雄市 Kaohsiung City	163,279	144,357	165,838	160,458	154,271	142,556	145,483	155,265	145,701	156,165	159,183	160,563	1,853,119
	高雄市立歷史博物館 Kaohsiung Museum of History	高雄市 Kaohsiung City	32,537	27,559	33,237	31,174	24,585	31,657	26,346	29,703	23,150	26,275	24,970	27,790	338,983
	國立臺灣史前文化博物館 National Museum of Prehistory	臺東縣 Taitung County	12,306	5,743	2,708	6,589	9,964	19,460	29,245	29,454	10,330	14,664	12,040	9,555	162,058
	卑南遺址公園 Peinan Site Park	臺東縣 Taitung County	28,193	23,638	24,939	30,131	23,224	25,423	25,152	24,617	19,739	27,568	26,981	31,780	311,385
	莒光樓 Juguang Tower	金門縣 Kinmen County	10,572	15,204	18,141	24,879	24,211	24,098	23,507	22,916	21,009	28,975	23,338	15,508	252,358
	國立故宮博物院南部院區 Southern Branch of the National Palace Museum	嘉義縣 Chiayi County	90,672	63,977	43,938	80,271	54,314	67,712	131,637	152,952	64,054	82,137	56,512	66,120	954,296
	台北當代藝術館 Museum of Contemporary Art ,Taipei	臺北市 Taipei City	10,333	13,679	17,537	18,755	24,949	15,662	34,707	21,335	12,381	20,731	13,253	13,525	216,847

類型 Class	觀光遊憩區 Scenic Spots	縣市別 Location	1月 Jan.	2月 Feb.	3月 Mar.	4月 Apr.	5月 May	6月 Jun.	7月 Jul.	8月 Aug.	9月 Sep.	10月 Oct.	11月 Nov.	12月 Dec.	合計 Total
	朱銘美術館 Juming Museum	新北市 New Taipei City	4,127	4,646	3,970	6,269	5,364	5,158	4,751	5,711	4,422	7,811	4,336	3,840	60,405
	奇美博物館 Chimei Museum	臺南市 Tainan City	79,396	70,217	38,941	52,980	40,248	59,132	63,262	60,460	39,867	51,165	43,961	64,208	663,837
	北投溫泉博物館 Beitou Hot Spring Museum	臺北市 Taipei City	28,360	31,478	29,821	34,133	26,054	24,272	27,183	27,437	24,938	32,589	38,414	43,905	368,584
	林本源園邸(林家花園) The Lin Family Mansion and Garden	新北市 New Taipei City	18,303	14,717	14,751	17,483	12,282	11,351	9,427	10,528	10,180	15,872	15,261	18,372	168,527
	三峽歷史文物館 Sansia Historical Relic Hall	新北市 New Taipei City	2,327	3,745	5,879	4,644	5,491	3,890	4,992	6,330	4,150	4,784	5,465	4,515	56,212
	凱達格蘭文化館 Ketagalan Culture Center	臺北市 Taipei City	19,940	21,745	25,985	14,999	13,508	15,287	26,548	26,836	26,638	33,366	36,210	33,761	294,823
	國立臺灣博物館 National Taiwan Museum	臺北市 Taipei City	65,668	63,989	48,588	77,077	68,781	82,654	118,081	104,655	62,553	75,706	64,527	72,819	905,098
	臺南市美術館 Tainan Art Museum	臺南市 Tainan City	38,964	38,290	27,769	39,062	30,430	47,279	50,437	48,436	28,785	33,211	32,135	44,907	459,705
	台南山上花園水道博物館 Tainan SHAN - SHANG Garden And Old Waterworks Museum	臺南市 Tainan City	47,808	34,343	23,899	31,746	18,159	18,087	12,096	12,320	8,545	19,295	18,860	18,924	264,082
宗教場所 Temples	北港朝天宮 BeiGang ChaoTian Temple	雲林縣 Yunlin County	2,114,300	1,700,000	789,000	978,000	317,000	308,500	194,000	213,000	198,000	232,000	386,000	376,100	7,805,900
	南鯤鯓代天府 Daitianfu Temple, Nankunshen	臺南市 Tainan City	1,250,000	589,000	438,000	493,000	756,000	809,000	602,000	225,100	298,000	409,000	389,000	325,000	6,583,100
	麻豆代天府 Daitianfu Temple, Madou	臺南市 Tainan City	649,600	418,523	376,670	357,349	303,750	316,373	300,554	270,498	284,735	292,725	204,900	195,568	3,971,245
	中臺禪寺 Chung-Tai Buddhist Temple	南投縣 Nantou County	0	0	0	0	0	2,505	6,636	5,409	6,541	12,037	11,311	12,225	56,664
	佛光山 Foguangshan	高雄市 Kaohsiung City	613,672	323,451	136,925	161,572	145,889	118,774	128,351	108,783	119,949	136,675	189,203	250,729	2,433,973

類型 Class	觀光遊憩區 Scenic Spots	縣市別 Location	1月 Jan.	2月 Feb.	3月 Mar.	4月 Apr.	5月 May	6月 Jun.	7月 Jul.	8月 Aug.	9月 Sep.	10月 Oct.	11月 Nov.	12月 Dec.	合計 Total
	萬和宮 Wan-He Temple	臺中市 Taichung City	49,500	17,325	19,360	16,500	23,760	16,500	19,800	14,760	19,650	14,475	19,800	17,600	249,030
	大甲鎮瀾宮 Da Jia Jenn Lann Temple	臺中市 Taichung City	211,013	146,682	118,765	188,500	130,650	99,821	97,565	89,978	88,905	108,183	128,183	140,905	1,549,150
	清水祖師廟 Cingshui Zushih Temple	新北市 New Taipei City	1,083	1,251	717	938	993	607	1,706	379	670	981	981	10,938	21,244
	法鼓山世界佛教教育園區 Dharma Drum Mountain World Center for Buddhist Education	新北市 New Taipei City	30,215	12,037	10,142	14,075	11,584	8,060	8,867	7,993	9,799	10,185	11,382	9,963	144,302
	鹿港龍山寺 Longshan Temple, Lugang	彰化縣 Changhua County	172,711	53,388	62,349	42,833	62,294	82,290	58,090	88,572	73,780	58,290	76,910	56,912	888,419
	白沙屯拱天宮 BAISHATUN GONG-TIEN TEMPLE	苗栗縣 Miaoli County	485,241	522,078	470,277	431,635	317,567	255,538	256,715	206,477	257,265	322,684	265,750	254,346	4,045,573
	車城福安宮 Checheng Fuan Temple	屏東縣 Pingtung County	1,166,460	357,700	259,845	280,400	340,200	300,400	308,500	300,000	386,640	411,460	392,000	377,100	4,880,705
	北港武德宮(北港武德宮管理委員會) The Beigang Wude Temple	雲林縣 Yunlin County	1,505,622	838,869	704,123	786,263	723,963	586,052	632,861	455,347	466,419	626,864	539,314	484,103	8,349,800
其他 Others	遠雄海洋公園 Farglory Ocean Park	花蓮縣 Hualien County	71,777	51,549	37,539	64,666	40,331	61,410	99,797	107,019	36,908	54,003	42,810	48,133	715,942
	池上大坡池地區 Chishang Dapochih Wetland Area	臺東縣 Taitung County	133,210	98,092	72,781	115,122	100,879	130,448	146,129	153,775	183,850	238,128	215,512	151,488	1,739,414
	九族文化村 Formosan Aboriginal Culture Village	南投縣 Nantou County	90,601	141,060	96,082	69,122	38,982	51,512	55,062	50,564	55,467	39,788	68,359	61,367	817,966
	國民革命忠烈祠 National Revolutionary Martyrs' Shrine	臺北市 Taipei City	2,739	12,748	19,952	36,201	38,870	29,443	31,716	39,452	38,625	48,870	65,454	72,727	436,797
	國立臺灣藝術教育館 National Taiwan Arts Education Center	臺北市 Taipei City	32,807	32,677	31,553	42,456	28,666	26,567	38,333	35,979	29,995	35,607	44,873	31,377	410,890
	臺北市立動物園 Taipei Zoo	臺北市 Taipei City	359,202	296,503	257,003	348,355	194,447	137,238	206,118	220,185	159,179	269,414	253,494	333,739	3,034,877

類型 Class	觀光遊憩區 Scenic Spots	縣市別 Location	1月 Jan.	2月 Feb.	3月 Mar.	4月 Apr.	5月 May	6月 Jun.	7月 Jul.	8月 Aug.	9月 Sep.	10月 Oct.	11月 Nov.	12月 Dec.	合計 Total
	士林官邸公園 Chiang Kai-shek Shilin Residence Park	臺北市 Taipei City	59,497	285,034	144,350	88,389	74,474	52,744	23,613	38,917	38,243	71,758	311,826	517,551	1,706,396
	臺北自來水園區 Taipei Water Park	臺北市 Taipei City	26,354	27,513	29,616	36,844	35,368	67,400	107,203	63,383	31,885	37,977	38,053	50,810	552,406
	十分瀑布 Shifen Waterfall	新北市 New Taipei City	98,600	140,500	107,031	128,760	119,265	124,230	156,125	188,240	173,724	131,887	122,168	104,257	1,594,787
	十分旅遊服務中心 Shifen Sightseeing Service Center	新北市 New Taipei City	141,000	240,000	221,525	226,680	174,930	193,295	212,125	199,407	196,026	184,801	162,820	149,900	2,302,509
	淡水漁人碼頭 Tamshui Fishman's Wharf	新北市 New Taipei City	143,781	122,917	124,653	143,669	127,785	140,142	147,329	140,804	132,238	144,154	157,103	144,458	1,669,033
	猴硐煤礦博物園區 Houtong Coal Mine Ecological Park	新北市 New Taipei City	78,500	91,500	87,080	90,897	92,545	94,375	95,245	88,990	99,723	94,823	90,716	81,471	1,085,865
	水湳洞遊客中心 Shuinandong Visitor Center	新北市 New Taipei City	30,400	47,500	44,120	53,762	55,015	53,181	40,848	50,664	43,631	44,657	40,691	38,652	543,121
	蘇澳冷泉 Su-ao Cold Spring	宜蘭縣 Yilan County	0	0	0	856	1,475	7,283	22,684	15,286	4,994	854	0	0	53,432
	國立傳統藝術中心 National Center for Traditional Arts	宜蘭縣 Yilan County	122,217	73,277	52,231	86,944	60,739	60,739	85,391	83,957	62,661	81,465	79,858	101,524	951,003
	蘭陽博物園區 Yilan County Lanyang Museum	宜蘭縣 Yilan County	35,996	30,552	30,010	57,481	45,578	52,226	73,281	73,299	35,835	44,958	41,306	37,070	557,592
	慈湖 Cihu	桃園市 Taoyuan City	302,023	270,959	283,972	331,624	316,701	316,885	368,190	265,661	261,013	278,710	296,850	285,818	3,578,406
	大坑登山步道 Ta-Keng Hiking Path	臺中市 Taichung City	210,827	200,569	184,294	272,371	248,545	218,765	224,595	219,904	253,927	362,131	405,395	455,885	3,257,208
	福壽山農場 Fushoushan Farm	臺中市 Taichung City	14,096	42,080	34,712	14,579	9,683	11,985	17,677	9,624	8,270	21,192	49,077	30,308	263,283
	后里馬場 Houli Race Course	臺中市 Taichung City	17,597	13,776	8,748	15,644	8,825	11,620	11,056	18,424	8,444	15,019	12,738	13,657	155,548

類型 Class	觀光遊憩區 Scenic Spots	縣市別 Location	1月 Jan.	2月 Feb.	3月 Mar.	4月 Apr.	5月 May	6月 Jun.	7月 Jul.	8月 Aug.	9月 Sep.	10月 Oct.	11月 Nov.	12月 Dec.	合計 Total
	梧棲觀光漁港 Wuci Tourist Fish Port	臺中市 Taichung City	145,418	97,299	103,720	134,700	108,181	111,302	110,480	40,262	113,702	127,585	107,669	105,225	1,305,543
	臺中都會公園 Taichung Metropolitan Park	臺中市 Taichung City	35,484	30,974	35,401	42,994	31,576	25,494	28,742	22,673	24,152	39,562	39,392	41,443	397,887
	草悟道 Calligraphy Greenway	臺中市 Taichung City	587,577	554,459	549,380	565,061	478,494	515,726	556,041	563,767	522,089	674,868	809,519	917,450	7,294,431
	東豐自行車綠廊及后豐鐵馬道 Dongfong Green Bikeway and Houfeng Bikeway	臺中市 Taichung City	413,449	356,912	328,803	362,112	499,049	491,512	511,117	489,890	492,482	535,855	678,234	666,708	5,826,123
	國立自然科學博物館鳳凰谷鳥園生態園區 National Museum Natural Science Fonghuangu Bird and Ecology Park	南投縣 Nantou County	20,516	18,290	11,956	23,652	13,071	14,265	19,004	12,991	11,001	16,317	15,522	12,198	188,783
	清境農場 Qingjing Farm	南投縣 Nantou County	99,468	95,350	79,847	86,630	53,510	68,970	82,633	22,371	35,186	66,635	81,032	95,846	867,478
	武陵農場 Wuling Farm	臺中市 Taichung City	37,364	144,651	42,457	24,136	14,697	18,501	23,050	14,266	10,931	16,813	42,528	32,917	422,311
	行政院農業委員會特有生物研究保育中心 Taiwan Endemic Species Research Institute	南投縣 Nantou County	5,019	4,465	4,265	7,687	4,781	5,004	7,787	7,519	4,923	6,141	6,264	3,457	67,312
	竹山天梯風景區 Jhushan Sky ladder Scenic Area	南投縣 Nantou County	2,697	2,776	1,393	2,002	827	1,219	1,253	569	579	1,413	1,197	1,153	17,078
	天空之橋 The Nantou Panoramic Skywalk	南投縣 Nantou County	14,900	10,528	6,751	9,961	6,040	5,706	5,548	5,113	5,228	8,840	8,252	9,377	96,244
	烏樹林休閒園區 Wu Shu Lin Recreational Park	臺南市 Tainan City	7,071	4,202	9,688	7,549	7,231	6,101	4,870	4,081	3,421	7,057	6,241	6,255	73,767
	壽山動物園 Shoushan Zoo	高雄市 Kaohsiung City	128,190	176,797	127,340	184,391	87,360	69,337	88,687	83,273	47,356	89,378	93,410	97,817	1,273,336
	蓮池潭 Lotus Pond	高雄市 Kaohsiung City	1,674,710	381,063	219,365	224,728	218,075	207,441	208,589	207,127	195,256	223,186	212,228	221,021	4,192,789
	高雄市文化中心 Kaohsiung Cultural Center	高雄市 Kaohsiung City	154,206	160,844	167,470	156,721	155,862	142,456	139,685	140,169	171,192	159,682	156,270	158,865	1,863,422

類型 Class	觀光遊憩區 Scenic Spots	縣市別 Location	1月 Jan.	2月 Feb.	3月 Mar.	4月 Apr.	5月 May	6月 Jun.	7月 Jul.	8月 Aug.	9月 Sep.	10月 Oct.	11月 Nov.	12月 Dec.	合計 Total
	旗津風景區 Cijin Seaside	高雄市 Kaohsiung City	594,462	457,564	458,052	522,138	433,184	415,478	427,080	407,222	347,368	425,969	390,318	378,706	5,257,541
	水產試驗所東部海洋生物研究中心(水族生態研究館) Eastern Marine Biology Research Center of Fisheries Research Institute, COA (Aquatic Ecosystem Research Center)	臺東縣 Taitung County	61	115	89	196	129	67	137	131	50	100	260	78	1,413
	慶修院 Chinxiu Temple	花蓮縣 Hualien County	33,051	23,573	15,742	28,999	16,439	22,649	31,636	31,951	16,258	21,210	23,381	20,936	285,825
	花蓮縣石雕博物館 Hualien Stone Sculpture Museum	花蓮縣 Hualien County	677	1,255	1,542	1,289	2,338	2,159	1,573	2,163	2,374	2,254	2,695	1,427	21,746
	澄清湖 Chengching Lake	高雄市 Kaohsiung City	167,972	144,816	153,412	171,801	136,486	126,123	116,049	116,454	125,737	122,047	146,992	147,682	1,675,571
	新竹漁港 Hsinchu Fishing Port	新竹市 Hsinchu City	260,716	175,122	187,129	270,167	218,298	239,908	221,269	221,845	283,826	253,456	181,813	183,567	2,697,116
	林口三井Outlet MITSUI Outlet Park	新北市 New Taipei City	917,291	635,408	598,537	696,685	652,241	663,852	783,337	698,887	634,981	717,745	650,032	774,009	8,423,005
	草嶺 TsaoLing	雲林縣 Yunlin County	110,000	200,000	110,000	70,000	60,000	42,000	45,000	30,000	45,000	45,000	45,000	45,000	847,000
	墾丁海水浴場 Kenting Beach	屏東縣 Pingtung County	13,703	16,471	147,179	14,774	13,597	18,442	17,970	15,452	12,363	12,537	15,185	11,821	309,494
	關渡自然公園 Guandu Nature Park	臺北市 Taipei City	4,252	5,818	6,453	8,904	5,689	5,838	5,544	5,681	9,875	30,716	11,045	8,937	108,752
	美麗華摩天輪 Miramar Ferris Wheel	臺北市 Taipei City	19,254	15,641	11,649	15,755	12,806	14,284	17,482	15,026	10,727	13,573	12,599	17,055	175,851
	台北101景觀台 Taipei 101 Observatory	臺北市 Taipei City	82,197	81,372	83,680	108,010	91,080	96,577	120,250	120,480	100,538	121,428	136,579	147,559	1,289,750
	雲仙樂園 Yun Hsien Resort	新北市 New Taipei City	17,117	14,197	11,121	18,750	12,892	13,449	12,056	8,892	7,789	10,765	10,841	10,791	148,660
	大板根森林溫泉酒店 The Great Roots Forestry Spa Resort	新北市 New Taipei City	19,788	14,779	12,906	15,176	14,575	14,815	15,971	16,039	18,390	18,146	17,103	18,770	196,458

類型 Class	觀光遊憩區 Scenic Spots	縣市別 Location	1月 Jan.	2月 Feb.	3月 Mar.	4月 Apr.	5月 May	6月 Jun.	7月 Jul.	8月 Aug.	9月 Sep.	10月 Oct.	11月 Nov.	12月 Dec.	合計 Total
	小人國主題樂園 Window on China Theme Park	桃園市 Taoyuan City	61,275	48,328	34,936	61,026	38,435	34,391	66,326	78,866	25,946	45,614	46,308	35,108	576,559
	埔心牧場 Wei Chuan Pushin Ranch	桃園市 Taoyuan City	58,790	46,372	28,389	57,801	34,690	29,527	25,910	30,946	46,497	57,811	56,350	50,287	523,370
	桃園市客家文化館 Taoyuan City Hakka Cultural Park	桃園市 Taoyuan City	33,516	30,592	30,492	66,026	84,360	61,454	60,151	61,833	56,855	61,418	63,733	51,059	661,489
	永安漁港 Yong-an Fish Harbor	桃園市 Taoyuan City	221,651	163,265	175,681	249,424	191,417	232,464	250,371	195,028	206,174	224,075	119,409	163,334	2,392,293
	新屋綠色走廊 Xinwu Green Corridor	桃園市 Taoyuan City	231,343	202,824	225,838	276,576	229,558	269,761	290,472	240,560	250,634	261,433	209,436	217,307	2,905,742
	六福村主題遊樂園 Leofoo Village Theme Park	新竹縣 Hsinchu County	89,455	76,791	62,731	90,307	60,064	79,615	155,131	167,039	121,179	128,120	130,458	77,001	1,237,891
	小叮噹科學主題樂園 Little Ding-Dong Science Theme Park	新竹縣 Hsinchu County	33,893	35,134	29,187	41,759	30,632	26,028	53,413	56,886	37,322	41,478	38,522	36,957	461,211
	香格里拉樂園 Shangrila Paradise	苗栗縣 Miaoli County	0	0	0	0	30	0	0	0	0	100	80	0	210
	西湖渡假村 West Lake Resortopia	苗栗縣 Miaoli County	14,140	12,574	11,582	18,485	15,330	8,677	8,189	7,085	7,085	9,478	11,566	11,566	135,757
	杉林溪森林生態渡假園區 Sun-Link-Sea Forest and Nature Resort	南投縣 Nantou County	43,518	64,570	80,830	80,989	55,033	79,843	84,572	51,180	42,828	59,630	115,130	73,077	831,200
	泰雅渡假村 Atayal Village	南投縣 Nantou County	4,252	2,946	3,709	2,488	782	1,970	3,797	2,172	5,901	6,973	9,576	6,301	50,867
	紙教堂見學園區 Paper Dome Education Center	南投縣 Nantou County	9,102	6,435	4,393	8,036	4,964	6,082	7,257	5,651	3,962	7,312	6,085	5,727	75,006
	劍湖山世界 JanFuSun Fancyworld	雲林縣 Yunlin County	106,091	66,470	61,053	105,589	36,791	52,519	118,699	100,970	60,023	56,170	75,302	131,112	970,789
	頑皮世界 Leopard King Safari Zoo	臺南市 Tainan City	83,618	54,417	36,151	51,894	23,445	24,713	31,104	28,382	14,761	27,479	34,095	35,255	445,314

類型 Class	觀光遊憩區 Scenic Spots	縣市別 Location	1月 Jan.	2月 Feb.	3月 Mar.	4月 Apr.	5月 May	6月 Jun.	7月 Jul.	8月 Aug.	9月 Sep.	10月 Oct.	11月 Nov.	12月 Dec.	合計 Total
	8大森林樂園 Bada Forest Park	屏東縣 Pingtung County	1,590	1,615	776	1,556	1,830	2,092	1,118	768	670	808	775	888	14,486
	大路觀主題樂園 Dalukuanlamd	屏東縣 Pingtung County	297	83	201	730	277	688	1,872	1,026	389	433	157	174	6,327
	小墾丁渡假村 Kentington Resort	屏東縣 Pingtung County	5,742	5,715	6,328	7,102	4,136	6,937	6,479	8,322	3,631	5,344	6,171	7,367	73,274
	清境高空觀景步道 Qingjing Sky Walk	南投縣 Nantou County	30,864	26,147	25,944	30,529	26,315	26,098	29,674	7,671	12,961	19,954	27,080	29,589	292,826
	臺中公園 Taichung Park	臺中市 Taichung City	157,229	157,564	158,798	160,826	191,201	191,099	194,743	204,635	214,094	206,697	257,002	285,784	2,379,672
	臺北市孔廟 Taipei Confucius Temple	臺北市 Taipei City	42,329	23,814	29,162	33,325	31,114	26,721	26,436	29,186	23,725	31,908	34,592	33,659	365,971
	淡水紅毛城 Fort San Domingo	新北市 New Taipei City	41,318	44,299	40,149	59,702	41,974	33,562	35,530	33,570	39,114	52,896	60,442	63,966	546,522
	滬尾砲臺 Hobe Fort	新北市 New Taipei City	7,518	6,387	5,269	8,252	5,144	4,838	5,013	5,335	5,988	7,686	7,085	6,787	75,302
	前清淡水關稅務司官邸(小白宮) Tamsui Customs Officer's Residence (Little White House)	新北市 New Taipei City	15,283	13,596	12,339	14,791	10,346	9,378	8,648	8,449	10,468	17,874	19,630	20,475	161,277
	北埔老街 Beipu Old Street	新竹縣 Hsinchu County	141,066	100,944	69,930	111,204	74,016	78,768	78,336	77,958	77,994	109,134	92,214	107,568	1,119,132
	彰化孔子廟 Confucius Temple, Chunghua	彰化縣 Changhua County	2,329	2,420	2,332	3,903	2,938	2,956	1,639	2,895	3,205	6,293	2,596	3,181	36,687
	臺北市立兒童新樂園 Taipei Children's Amusement Park	臺北市 Taipei City	235,364	190,689	122,575	209,907	111,142	132,822	207,548	219,898	106,843	149,349	119,951	175,030	1,981,118
	台北植物園 Taipei Botanical Garden	臺北市 Taipei City	103,693	103,693	148,880	136,701	138,935	114,345	102,522	96,647	117,179	133,331	140,064	127,644	1,463,634
	基隆嶼 Keelung Islet	基隆市 Keelung City	0	0	0	20,827	20,525	19,833	15,430	10,147	13,975	14,104	0	0	114,841

類型 Class	觀光遊憩區 Scenic Spots	縣市別 Location	1月 Jan.	2月 Feb.	3月 Mar.	4月 Apr.	5月 May	6月 Jun.	7月 Jul.	8月 Aug.	9月 Sep.	10月 Oct.	11月 Nov.	12月 Dec.	合計 Total
	華山1914文化創意產業園區 Huashan 1914 Creative Park	臺北市 Taipei City	367,429	317,021	189,100	185,719	222,538	203,138	239,632	285,810	331,939	195,697	277,630	533,497	3,349,150
	松山文創園區 Songshan Cultural and Creative Park	臺北市 Taipei City	510,547	1,234,147	648,929	555,930	593,886	523,969	564,095	602,340	601,754	781,456	681,376	731,483	8,029,912
	鶯歌老街 Yingge Historic Street	新北市 New Taipei City	52,386	37,326	34,036	50,108	39,577	84,724	147,633	72,643	51,529	345,323	42,251	38,327	995,863
	三峽老街 Sansia Old Street	新北市 New Taipei City	142,936	105,000	86,724	98,535	71,896	53,400	59,495	78,927	58,700	89,400	72,182	71,565	988,760
	八里左岸公園 Bali Zou-an	新北市 New Taipei City	369,360	284,040	302,400	302,400	273,240	293,760	370,440	139,966	149,802	242,000	265,000	233,100	3,225,508
	淡水金色水岸 Golden Coast	新北市 New Taipei City	511,160	385,220	399,680	416,040	366,780	392,200	485,500	188,634	201,889	341,000	354,000	318,600	4,360,703
	竹圍漁港 Zhuwei Fishing Port	桃園市 Taoyuan City	261,416	174,741	177,718	255,210	210,146	245,460	263,414	210,379	221,964	257,676	219,277	183,255	2,680,656
	大湖草莓文化館 Dahu Strawberry Culture Museum	苗栗縣 Miaoli County	35,218	23,990	11,216	8,895	5,419	4,785	3,298	4,022	3,439	31,164	31,135	101,805	264,386
	客家大院 Hakka courtyard	苗栗縣 Miaoli County	2,751	2,763	2,753	2,733	2,765	2,779	2,785	2,797	2,785	2,793	2,785	2,798	33,287
	客家圓樓 Hakka Round House	苗栗縣 Miaoli County	0	0	0	0	0	0	0	0	0	0	0	0	0
	田尾公路花園 Tienwei Highway Garden	彰化縣 Changhua County	225,000	80,400	88,300	82,500	68,700	60,100	59,800	58,300	61,200	70,100	71,500	79,300	1,005,200
	溪州公園 Sijhou Park	彰化縣 Changhua County	758,534	256,105	25,496	34,655	12,576	15,229	4,701	8,845	13,607	18,148	23,106	18,990	1,189,992
	臺灣玻璃館 TAIWAN GLASS GALLERY	彰化縣 Changhua County	54,793	37,475	35,425	37,817	33,991	29,070	37,528	37,998	29,108	35,829	27,796	27,796	424,626
	扇形車庫 Rail Roundhouse	彰化縣 Changhua County	52,442	45,295	31,535	61,279	34,256	31,624	38,055	37,632	28,766	41,912	39,076	45,602	487,474

類型 Class	觀光遊憩區 Scenic Spots	縣市別 Location	1月 Jan.	2月 Feb.	3月 Mar.	4月 Apr.	5月 May	6月 Jun.	7月 Jul.	8月 Aug.	9月 Sep.	10月 Oct.	11月 Nov.	12月 Dec.	合計 Total
	內灣老街 Neiwan Old Street	新竹縣 Hsinchu County	131,966	127,099	112,809	143,072	113,539	107,992	109,061	101,151	99,817	119,811	116,941	120,754	1,404,012
	蘭嶼 Lanyu (Orchid Island)	臺東縣 Taitung County	3,120	2,053	5,108	26,986	20,973	29,249	24,282	18,798	17,132	3,528	3,161	1,993	156,383
	古坑綠色隧道 Green Tunnel	雲林縣 Yunlin County	150,000	160,000	140,000	180,000	160,000	75,000	95,000	93,000	110,000	130,015	351,816	120,236	1,765,067
	駁二藝術特區 The Pier-2 Art Center	高雄市 Kaohsiung City	592,764	395,552	368,760	463,866	364,680	352,003	387,440	376,026	341,286	439,624	355,938	466,681	4,904,620
	愛河(五福四路至博愛一路) Love River(Wufu 4th Rd.to Bo-ai 1st Rd.)	高雄市 Kaohsiung City	446,493	351,260	370,256	372,885	353,164	356,919	353,199	373,078	333,807	386,353	322,971	333,268	4,353,653
	金針山休閒農業區 Mt. Jinjhen Recreation Farming Area	臺東縣 Taitung County	23,000	17,500	11,000	10,500	3,800	11,600	8,500	16,800	16,000	12,000	4,800	5,000	140,500
	澎湖生活博物館 Penghu Living Museum	澎湖縣 Penghu County	2,643	3,696	2,062	5,425	6,788	6,794	9,515	7,185	4,093	4,563	3,202	2,207	58,173
	白石湖吊橋 Baishihu Suspension Bridge	臺北市 Taipei City	23,836	24,125	19,906	23,417	18,988	12,266	12,110	9,233	10,258	12,684	15,403	28,354	210,580
	大溪老城區 Daxi Zhongzheng Park	桃園市 Taoyuan City	762,869	550,777	582,698	623,273	506,770	538,708	594,625	524,232	497,955	576,870	605,723	623,920	6,988,420
	高美濕地 Gaomei Wetland	臺中市 Taichung City	20,173	9,125	32,758	46,698	40,514	35,663	37,389	33,266	22,286	34,991	32,455	23,037	368,355
	霧峰林家園區 Wufeng Lin Family Garden	臺中市 Taichung City	23,456	17,036	17,607	13,085	11,011	9,443	8,816	8,892	8,840	11,712	12,677	11,807	154,382
	臺中國家歌劇院 National Taichung Theater	臺中市 Taichung City	83,337	95,926	66,171	80,488	61,018	57,006	59,732	68,613	45,281	49,588	51,670	100,746	819,576
	一中商圈 Yizhong Shopping District	臺中市 Taichung City	948,023	769,840	801,388	823,307	714,326	721,567	730,818	753,537	790,066	795,657	1,092,977	1,244,197	10,185,703
	逢甲夜市 Feng Chia Night Market	臺中市 Taichung City	658,527	633,515	592,203	561,684	457,927	476,878	503,250	531,063	603,684	607,645	796,404	865,961	7,288,741

類型 Class	觀光遊憩區 Scenic Spots	縣市別 Location	1月 Jan.	2月 Feb.	3月 Mar.	4月 Apr.	5月 May	6月 Jun.	7月 Jul.	8月 Aug.	9月 Sep.	10月 Oct.	11月 Nov.	12月 Dec.	合計 Total
	潭雅神綠園道 TanYashen Green Bikeway	臺中市 Taichung City	191,051	179,118	201,670	193,592	291,071	281,101	292,458	297,931	271,852	283,553	336,029	334,417	3,153,843
	龍潭觀光大池 Longtan Large Tourist Pond	桃園市 Taoyuan City	370,134	275,810	284,753	300,003	282,560	367,866	342,657	380,972	315,093	314,395	292,928	295,925	3,823,096
	勝利星村創意生活園區 V.I.P ZONE Shengli Star Village V.I.P ZONE	屏東縣 Pingtung County	184,206	121,812	68,832	91,054	59,782	59,282	56,440	53,398	43,558	75,724	69,394	69,556	953,038
	台電南部展示館 Taipower Exhibit Center in Southern Taiwan	屏東縣 Pingtung County	21,350	19,826	16,386	26,859	24,408	34,457	45,705	44,006	25,060	25,891	19,218	17,030	320,196
	林後四林平地森林園區 Linhousilin Forest Park	屏東縣 Pingtung County	55,800	23,200	21,600	44,000	26,750	36,760	642,870	868,500	11,400	37,350	133,250	32,180	1,933,660
	屏東酒廠(內埔) Pingtung Distillery	屏東縣 Pingtung County	9,082	4,912	4,874	7,722	4,945	4,676	4,842	5,089	3,988	5,507	9,513	4,221	69,371
	山川琉璃吊橋 LiouLi Bridge	屏東縣 Pingtung County	20,769	14,376	12,653	16,025	7,456	7,793	6,553	3,857	4,230	9,638	10,705	11,436	125,491
	草漯沙丘地質公園 Caota Sand Dunes Geopark	桃園市 Taoyuan City	112,941	113,058	129,048	126,538	137,321	158,998	167,240	145,802	157,261	156,706	132,773	124,971	1,662,657
	新竹公園 Hsinchupark	新竹市 Hsinchu City	384,687	369,914	341,713	379,597	306,380	294,765	299,801	296,642	299,460	344,045	317,921	316,345	3,951,270
	綠川水岸廊道(含宮原眼科) Green Waterway	臺中市 Taichung City	131,649	113,084	91,759	110,556	94,364	118,645	126,452	131,819	114,800	128,556	171,951	296,323	1,629,958
	南紡購物中心 T.S. Mall	臺南市 Tainan City	652,707	507,515	468,263	523,384	513,878	532,689	556,236	551,807	487,677	551,797	472,150	549,894	6,367,997
	新化老街 Xinhua Old Street	臺南市 Tainan City	207,701	131,688	141,078	141,918	134,217	123,582	122,329	129,495	126,242	135,692	133,260	141,081	1,668,283
	鹽水老街 Yanshui Old Street	臺南市 Tainan City	188,596	157,682	68,270	71,457	67,722	61,565	61,149	64,455	58,781	66,919	64,159	67,633	998,388
	黃金海岸 Golden Coast	臺南市 Tainan City	21,639	18,034	18,724	22,836	20,905	20,894	21,095	20,181	20,679	26,307	17,860	14,635	243,789

類型 Class	觀光遊憩區 Scenic Spots	縣市別 Location	1月 Jan.	2月 Feb.	3月 Mar.	4月 Apr.	5月 May	6月 Jun.	7月 Jul.	8月 Aug.	9月 Sep.	10月 Oct.	11月 Nov.	12月 Dec.	合計 Total
	藍晒圖文創園區 Blueprint Cultural & Creative Park	臺南市 Tainan City	454,957	331,144	299,355	368,265	342,941	359,231	367,638	362,964	326,533	340,995	444,391	380,489	4,378,903
	潮好玩幸福村 Chaozhou Happiness Village	屏東縣 Pingtung County	70,778	68,407	36,853	52,477	30,735	31,460	37,219	33,351	26,870	43,677	36,008	39,199	507,034
	看海美術館旅服中心 Seaside Gallery Information Center	屏東縣 Pingtung County	31,500	14,429	13,177	16,160	19,512	18,985	22,263	28,265	33,170	34,210	28,679	31,782	292,132
	金獅湖風景區 Jinshin lake scenic area	高雄市 Kaohsiung City	204,369	167,595	193,581	181,384	175,650	159,285	160,891	171,518	169,794	177,986	173,090	189,882	2,125,025
	義大世界 E-DA World	高雄市 Kaohsiung City	593,075	411,910	374,417	389,179	351,504	359,598	361,973	383,988	412,618	379,280	340,530	486,646	4,844,718
	衛武營國家藝術文化中心 National Kaohsiung Center for the Arts	高雄市 Kaohsiung City	253,638	253,638	253,712	269,430	267,869	254,107	250,237	245,204	238,235	268,442	253,675	262,127	3,070,314
	旗山老街 Qishan Old Street	高雄市 Kaohsiung City	951,180	951,180	950,558	639,276	543,065	523,000	524,466	521,303	526,993	635,169	663,835	743,807	8,173,832
	瑞豐商圈 Ruifeng Night Market	高雄市 Kaohsiung City	549,191	549,191	548,559	516,089	414,824	428,268	405,723	423,179	390,447	473,843	479,218	515,939	5,694,471
	蚵仔寮漁港 Keziliao Fish Market	高雄市 Kaohsiung City	536,156	536,156	537,019	500,052	472,776	445,446	440,731	428,975	425,578	486,444	456,993	503,752	5,770,078

資料來源：國軍退役官兵輔導委員會、內政部國家公園署暨所屬各國家公園管理處、客家委員會、農業部林業及自然保育署、交通部觀光署所屬國家風景區管理處、各直轄市及縣市政府等。

資料使用說明：

1.本資料係各別觀光遊憩據點之遊客人數，其總和非國內國民旅遊之總人次，112年據點共353處。

2.遊憩區分類係區分為國家公園、國家級風景特定區、直轄市級及縣(市)級風景特定區、森林遊樂區、休閒農業區及休閒農場、觀光地區、博物館、宗教場所及其他。

註1：112年刪除據點圓山別莊(Yuanshan Villa)、臺塑六輕阿嬤公園(Liuqing Ama Memorial Park)、打狗英國領事館文化園區(The british consulate at takow)、世運主場館(Kaohsiung National Stadium)、美濃客家文化館(Meinong Hakka Cultural Museum)、紅毛港文化園區(Hongmaogang Cultural Park)、龍泉觀光啤酒廠(Taiwan Long Chuan Tourist Brewery)7處。

註2：112年新增據點大溪月眉休閒農業區(YaMay Leisure Agriculture Area)、拉拉山風景區(Lala Mountain Nature Protection)、草漯沙丘地質公園(Caota Sand Dunes Geopark)、新竹公園(hsinchupark)、綠川水岸廊道(含宮原眼科)(Green Waterway)、北港武德宮(北港武德宮管理委員會)(The Beigang Wude Temple)、夢時代廣場(T.S. Mall)、新化老街(Xinhua Old Street)、鹽水老街(Yanshui Old Street)、黃金海岸(Golden Coast)、藍晒圖文創園區(Blueprint Cultural & Creative Park)、潮好玩幸福村(Chaozhou Happiness Village)、看海美術館旅服中心(Seaside Gallery Information Center)、北回歸線標誌公園(Tropic of Cancer Marker)、金獅湖風景區(Jinshin lake scenic area)、義大世界(E-DA World)、衛武營國家藝術文化中心(National Kaohsiung Center for the Arts)、旗山老街(Qishan Old Street)、瑞豐商圈(Ruifeng Night Market)、蚵仔寮漁港(Keziliao Fish Market)20處。

註3：112年調整2處據點分類、28處統計方法、1處座落縣市及26處據點名稱。

註4:原獅頭山風景區因橫跨新竹縣與苗栗縣，八卦山風景區因橫跨彰化縣與南投縣。自111年起，獅頭山風景區分為獅頭山風景區（新竹地區）、獅頭山風景區（苗栗地區），八卦山風景區分為八卦山風景區（南投地區）、八卦山風景區（彰化地區）。

Source: Veterans Affairs Council, National Park Management Offices of the Ministry of the Interior's National Parks Agency, Hakka Affairs Council, Forestry and Nature Conservation Agency, MOA, National Scenic Area Management Offices of the Tourism Administration of the Ministry of Transportation and Communications, and various municipality, city and county governments.

Data usage guidelines:

1.This information refers to the number of tourists at various tourism sightseeing and recreational areas, and the total is not the total number of domestic national tourists.

2. The classification of recreational areas is divided into: national parks, national-level designated scenic areas, municipal and county (city)-level designated scenic areas, forest recreation areas, recreational agricultural areas and recreational farms, tourism areas, museums, religious places and others.



Hi!