Taiwan
THE HEART OF ASIA

漁港鹽埕　陽光海風品味旅

# 東石布袋

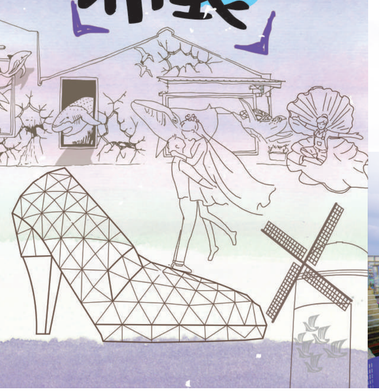

## 濱海遊樂園

### 東石漁人碼頭

東石漁人碼頭位於朴子溪溪口北側，是一處結合漁港景觀與在地文化特色的休閒遊憩區，規劃有海洋文化館、特產館、商店街、觀海亭、浮橋市場、海邊漫步平臺等。碼頭內許多裝置藝術頗為吸睛，視野極佳的日落美景令人流連忘返，還可以搭乘觀光漁筏出航賞景，體驗更多元的漁村生活樣貌，最新鮮多樣的漁貨海產更是您不可錯過的美味！

23°26'56.1"N 120°08'09.5"E

### 布袋漁港

布袋港舊名布袋嘴，因為地形有如布袋而得名，目前是嘉義地區停泊漁船最多、規模最大的漁港，港內也有大量的膠筏、舢舨停泊，漁產資源十分豐盛。布袋漁港周邊居民除了漁業之外，養殖業也十分興盛，牡蠣、文蛤都是最具代表性漁產。

布袋鎮岑海里中山路 3 號
05-3620123 轉 332

### 布袋觀光漁市

布袋漁市當地最重要的漁貨集散地，漁民清晨出海捕魚，大約中午之後陸續返航，下午兩點左右就會在漁市場拍賣新鮮漁貨，而其他養殖魚類、蝦、蟹、貝、青蚵等也都會集中到此來販賣。每到假日這裡都會吸引大量遊客前來購買，市場內充斥攤販吆喝招呼聲與顧客討價聲，場面熱鬧非凡。

漁市旁的美食街小吃琳瑯滿目，蚵仔是最有名的特產，蚵仔包、蚵仔煎、蚵嗲、蚵仔酥、蚵仔麵線等都讓人食指大動，還有清蒸小捲、清蒸劍蝦、炸螃蟹、炸花枝等，就等個您上門大快朵頤一番。

布袋鎮岑海里中山路 3 號
05-3474136
08：00 — 17：00

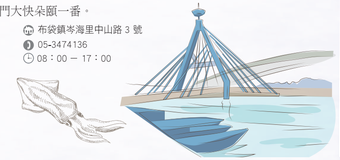

### 白水湖

位於東石鄉的白水湖其實並不是湖，在日治時期這裡曾是一處鹽場，所以在沿海水域裡存在著許多有鹽的白色結晶，隨著海浪捲動翻攪，就是白水湖之名的由來。今日的白水湖是一個濱海的小漁村，還有一座白水湖漁港，長達三公里長的近岸沙洲「壽島」美景如畫，經常吸引攝影愛好者來此取景。

23°25'20.5"N 120°09'36.6"E

### 布袋港娛樂漁筏

布袋漁港娛樂漁筏業者都集中在南岸，主要航行於好美寮自然保護區，載著遊客前往觀察潮間帶生物群，並認識布袋蚵的養殖法。因有潮汐時間限制，搭船出遊都要事先預約，團體遊客則可以預定前往外傘頂洲航程。

23°22'36.4"N 120°09'16.3"E

### 布袋遊艇港

布袋遊艇港是臺灣發展遊艇旅遊的重要據點之一，為臺灣興建遊艇碼頭的指標，設有遊客服務中心、景觀廣場、遊艇停泊及整備區等。除了遊艇之外，與觀光遊憩有關的船隻等均可停泊於此，並可辦理相關體驗活動及水域訓練活動，同時為交通部核定的動力小船的訓練基地。

布袋鎮順安路 168 號
05-3470051

### 布袋五四三展示所

為「財政部高雄關稅局布袋留置所」舊址打造，館內規劃了八大主題包括「布袋歷史五四三」、「船屋-布袋小上海」、「老照片五四三」、「感覺布袋五四三」、「聚落五四三」、「地方刊物五四三」、「布袋名人五四三」及「消失的回憶五四三」等特色主題，以故事館方式展示布袋鎮四百年的歷史變遷、產業文化、聚落特色及鄉土民情，帶領遊客及居民重遊布袋小鎮歷史繁華之時光。

嘉義縣布袋鎮入船路46號

### 布袋厝味碧沙街

雲嘉南濱海國家風景區管理處透過聚落風貌營造計畫，在碧沙街進行殘屋藝術大改造，成功消除斷壁殘垣的舊街景，再造碧沙街成為布袋巷仔內新秘徑。

「布袋五四三　厝味碧沙街」共呈現出8個主題，以布袋的「漁村女力青蚵嫂、農產、漁產、鹽業、討海人的故事、遊子心聲、被遺忘的地方美食、兒時回憶、布袋文人」等作為策展的主軸，經由訪談居民口述記錄，整理出民國40到60年間布袋人兒時少年的「漁村生活記憶」，透過藝術創作在街景中呈現海口聚落經歷的拼搏歲月與生活回憶。

嘉義縣布袋鎮碧沙街

## 鹹味時光旅

### 洲南鹽場

1824 年洲南鹽場關建，帶動布袋曬鹽的白金歲月，臺鹽廢曬後鹽田逐漸消失，為了重現布袋豐富的鹽田文化，2008 年布袋嘴文化協會重啟洲南鹽場，結合鹽田生產、生活與生態，讓遊客可以體驗赤腳踩槳、撬鹽和煮鹽的過程，並隨著專人導覽解說認識周邊的植物與鳥類生態，從文化觀光與教育重塑老鹽場的新魅力。

布袋嘴文化協會
布袋鎮龍江里新厝仔 402 號
05-3478817

### 布袋鹽山

過去布袋曾經擁有橫跨至東石與義竹、面積廣達 2 千公頃的遼闊鹽田，鹽業締造了一段白金輝煌歲月，更讓布袋小鎮與堆積如山的鹽田景觀畫上了等號。隨著鹽業式微，過往的鹽田已不復見，僅保留一座高約 7 公尺的布袋鹽山紀念曾經的風華，是布袋最醒目的地標，也是攝影留念的最熱門背景。

布袋鎮新厝里新厝仔 13 號
05-3475979

---

**北門遊客中心**
開放時間：每日 09:00-17:30，除夕日休館
地址：臺南市北門區北門里舊堤 200 號
電話：06-786-1017

**口湖遊客中心**
開放時間：每日 09:00-17:30
地址：雲林縣口湖鄉栢南村光明路 163 號
電話：05-790-6601

**布袋遊客中心（布袋文創 HOTEL 海漾行館）**
開放時間：每日 00:00-24:00
地址：嘉義縣布袋鎮岑海里順安路 61 號
電話：05-347-6788

**七股遊客中心**
開放時間：每日 09:00-17:30
地址：臺南市七股區鹽埕里 102 之 8 號
電話：06-780-1751

**第一鰻波工坊**
開放時間：09:00-17:00
地址：雲林縣口湖鄉埔南村 1-2 號
電話：06-789-5673

**布袋五四三展示館**
開放時間：09:00-17:00，周一、二休館
地址：嘉義縣布袋鎮入船路46號
電話：06-786-1000

**井仔腳瓦盤鹽田**
開放時間：09:00-18:00
地址：臺南市北門區永華里 64 號
電話：06-786-1629

**台灣鹽博物館**
開放時間：09:00-17:30
地址：臺南市七股區鹽埕里 69 號
電話：06-780-0698

地址：臺南市北門區北門里舊堤 119 號
電話：06-786-1000
傳真：06-786-1234

廣告

## 濕地生態遊

### 外傘頂洲

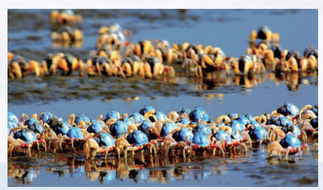

面積約 100 餘公頃，是臺灣沿海最大的沙洲，原本在雲林縣口湖鄉外海，不過因為東北季風及海流的影響，每年往西南方向漂移 60 至 70 公尺，如今絕大部份位於東石鄉外海約 10 餘公里處，所以因此有「移動的國土」之稱。目前外傘頂洲已經沒有居民，現存一座堰港港堆燈塔，從東石港可以搭乘娛樂漁筏前往，體驗沙洲生態之美。

23°29'08.0"N 120°03'29.1"E

### 鰲鼓濕地森林園區

鰲鼓濕地位於東石鄉鰲鼓村西方，面積廣達 1500 公頃左右，為臺糖公司所有的海埔新生地，濕地內擁有水田、旱田、防風林、紅樹林、草澤、淡水沼澤、鹹水沼澤、泥質灘地、潮間帶等。豐富多變的地理環境加上人煙罕至，孕育多樣的植物生態，也是野生動物的最佳聚居棲息地，其中最令人驚艷的就是曾發現的鳥類多達 2 百多種，可說是賞鳥人的天堂。

為了保護這片生態保育的瑰寶，於 98 年公告為「鰲鼓野生動物重要棲息環境保護區，並結合平地森林區與野生動物重要棲息環境，兼顧生態保育環境、復育地方產業，於 101 年成立「鰲鼓濕地森林園區」。

23°30'25.6"N 120°09'24.8"E

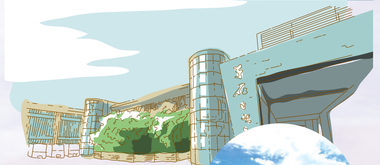

### 東石自然生態展示館

位於鰲鼓濕地森林園區入口，與鰲鼓濕地、賞鳥區連成一線，一樓設有旅遊服務中心，也提供單車租借服務；二樓展示鼓濕地人文歷史相關史料及濕地生態環境介紹，還有農村、漁村器物展覽。透過導覽解說及電子互動設施，引導遊客了解當地文化生活，同時體驗濕地生態之美。

東石鄉鰲鼓村四股 54 號
05-3601801
9：00 — 12:00、13：30 — 16：30
（週一休館，如逢國定假日開館，農曆除夕～年初二休館）

### 朴子溪口濕地

面積廣達 8,522 公頃，為全國最大濕地，造就吸引野鳥過境棲息的理想環境，朴子溪生態之旅為東石主要生態旅遊廊道之一，可搭乘娛樂漁筏或沿著堤岸騎自行車而行，沿溪可見有海茄苳與水筆仔混生的紅樹林生態，堤岸上的賞鳥亭可以觀賞白鷺鷥飛翔的風采。

朴子溪出海口的船仔頭曾是船運貨物集散地，繁華落盡之後面臨人口外移的命運，後來在政府協助下推動一系列鄉土活動，可以烤肉露營、燒土窯、坐牛車、捏陶、蚵貝藝術創作，體驗漁鄉裡的農村風情。

23°27'32.1"N 120°10'35.5"E

### 好美寮自然保護區

四周被魚堰包圍的廣大濕地，有浮洲、潟湖、防風林及紅樹林等景觀，在河口、海灘、鹽田、潮溝間孕育多樣生物資源，形成一個覓食容易又不受干擾的環境，吸引許多鳥類到此築巢、繁殖及遷移棲宿。保護區沿岸有長約 3 公里的木麻黃防風林，林相茂密、分布寬廣，為全臺灣最美海岸防風林之一。

23°21'48.6"N 120°07'52.1"E

### 南布袋濕地

本濕地緊鄰好美寮濕地東側，為 2001 年廢棄的舊鹽田，鹽田所產生的豐富底棲生物，成為吸引水鳥聚居繁殖的食物，也是過境度冬的候鳥重要棲息場所。此外，在鹽田西側較深的區域長期積水，也孕育了珍貴的沿海漁業資源。

23°22'14.4"N 120°10'13.5"E

## 攝影拍拍樂

### 好美里 3D 海洋世界

好美里為全國首創「聚落式」立體彩繪村落，亦是雲嘉南漁村戶外美術館系列的第一砲，邀請彩繪藝術大師曾進成以特殊國畫的技巧，創造獨一無二的 3D 彩繪。18 幅彩繪作品將抹香鯨、大魷魚、燈籠魚等深海生物躍升為大地畫主角，將在地環境融入創意，創造好美里觀光新亮點。

23°20'19.9"N 120°08'16.0"E

### 高跟鞋教堂

鄰近布袋觀光漁市，座落在嘉義布袋的海景公園內，高度約 17m，寬度約 11m，主結構由 1,269 根鋼架組成，外表共約 320 餘片玻璃，藍色玻璃高跟鞋造型相當亮麗美觀亮眼，與前方的紅色 LOVE 字景一同入鏡是最佳拍攝角度。

23°22'40.3"N 120°08'55.4"E

### 喵星人 3D 彩繪牆

位於布袋鎮布新國小後方牆面，有一片以貓為主角的愛情故事彩繪牆，長約 100 公尺，運用電影畫格的方式，呈現男女主角從相遇到熱戀、結婚生子、白頭偕老的連續劇情，每幅畫中還有互動設計，可以讓自己融入故事中。

23°22'39.6"N 120°09'06.7"E

# 東石布袋

## 遊憩地圖&旅行情報站

◎外傘頂洲

雲嘉南濱海國家風景區旅遊網　雲嘉南，好好玩 !!!( 粉絲專頁 )　探索嘉義

## 文化采風錄

### 東石先天宮

先天宮是一座擁有三百多年歷史的廟宇，始建於清康熙年間，供奉保生大帝 ，名為「福隆宮」，至光緒年間重修時併奉祀五府千歲，改名為「先天宮」至今。先天宮建築巍峨壯觀，面海而建，是東石地區討海人的信仰中心，每隔 5 年舉行一次的王船祭，是廟中最重要的祭典；元宵時的猜燈謎活動，一連舉辦三天，也有百年歷史。

東石鄉東石村 246 號

05-3732543

### 新塭嘉應廟

為布袋鎮另一座香火鼎盛的地方信仰中心，稱為新塭嘉應廟，最具盛名的就是每年農曆 3 月 27 日的「迎客王、沖水路」活動，相傳有二十尊代天巡狩的客王爺搭船來此作客，嘉應廟則邀請友宮諸神齊聚，由信眾們抬著數十頂神轎同時衝進海中迎接。此活動每年都吸引數千位民眾參加，是非常獨特的宗教民俗，嘉義縣政府已經將其登錄為文化資產。

布袋鎮復興里 81 號

05-3431302

### 布袋嘉應廟

鄰近布袋漁港，供奉的是九龍三公，據說是鄭成功時代隨移民東渡來臺，是布袋的開莊主神，也是當地的信仰中心。布袋嘉應廟每隔 12、13 年舉辦祈安建醮活動都會「燒王船」，請王爺搭乘出海巡狩，祭典相當隆重，皆是全莊動員參與，也吸引大批觀光客前往參與、紀錄。

布袋鎮九龍里入船路 32 號

05-3476225

### 貞愛親王殿下御上陸紀念碑

1895 年中日馬關條約割讓臺灣、澎湖，日本接收臺灣時受到頑強抵抗，因此派遣大軍分批抵臺，日本國皇室伏見宮貞愛親王率軍強攻布袋嘴登陸成功，1923 年日本人在此豎碑紀念。戰後此碑被排日人士推倒，埋入土中至 2002 年才重新出土，現為嘉義縣縣定古蹟。

23° 30'25.6"N 120° 09'24.8"E

### 魍港太聖宮

布袋鎮好美里舊稱魍港，曾是南嘉義地區的重要漁港。太聖宮濫觴於 17 世紀初，鄭芝龍率眾來臺時立小廟奉祀媽祖香火，鄭成功時導入王爺信仰。今日的太聖宮前殿奉祀諸府千歲，後殿奉祀開基明朝媽祖，其神像經考證為明朝時所雕製，為臺灣第一尊政府認證年代的媽祖神像。

布袋鎮好美里 132 號

05-3431714

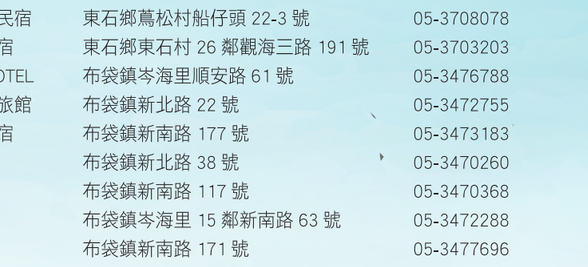

**自行開車**

- 南下：可由國道 1 號、國道 3 號於系統交流道下，走臺 82 快速道路往西至東石端下抵達本區。
- 北上：可由國道 1 號、國道 3 號於系統交流道下，走臺 84 快速道路往西至 東石端，接臺 61 線、臺 17 線通往本區各景點。

**大眾運輸**

- **嘉義航空站**：05-2867886
  地址：嘉義縣水上鄉榮典路 1 號
  網址：www.cya.gov.tw
- **高鐵嘉義站**：02-66268000
  地址：嘉義縣太保市高鐵西路 168 號
  營業時間：06:00~23:45
  網址：www.thsrc.com.tw
- **臺鐵客服電話**：0800-765-888
  網址：www.railway.gov.tw
- **台灣好行西濱快線**：06-632-2513
  新營站 ( 起 )⟷ 台灣鹽博物館站 ( 迄 )
  網址：www.taiwantrip.com.tw/line/42
- **客運資訊**
  ( 1 ) 嘉義縣公車處 05-2788177
  網址：http://www.cybus.gov.tw
  ( 2 ) 嘉義客運 05-2750895
  網址：http://www.cibus.com.tw
  ( 3 ) 日統客運 05-5326167
  網址：http://www.solarbus.com.tw
  ( 4 ) 臺中客運 0800-800126
  網址：http://www.tcbus.com.tw
  ( 5 ) 阿囉哈客運 05-2339900
  網址：http://www.aloha168.com.tw
  ( 6 ) 員林客運 04-8320320
  網址：http://www.ylbus.com.tw
  ( 7 ) 國光客運 05-2333272
  網址：http://www.kingbus.com.tw/
  ( 8 ) 統聯客運 0800-241650
  網址：http://www.ubus.com.tw/
  ( 9 ) 新營客運 06-6331100
  網址：http://www.singing168.com.tw/
  ( 10 ) 臺西客運 05-6322284
  網址：http://www.tsbus.com.tw/index.htm

**合法觀光遊艇 / 娛樂漁筏資訊**

| | | |
|---|---|---|
| 老船長號 | 東石漁人碼頭 | 0921-260503 |
| 神聖號 | 東石漁人碼頭 | 0921-049498 |
| 平安號 | 東石漁人碼頭 | 0982-171766 |
| 外傘頂洲號 | 東石漁人碼頭 | 0921-260503 |
| 天檀號 | 東石漁人碼頭 | 0953-551777 |
| 幸福號 | 東石漁人碼頭 | 0982-889887 |
| 慈聖號 | 白水湖 | 0937-611125 |
| 凱娣貓號 | 布袋 | 0963-228691 |
| 米淇號 | 布袋 | 0963-228691 |
| 糖老鴨號 | 布袋 | 0963-228691 |
| 河豚號 | 布袋 | 0963-228691 |
| 海豚號 | 網寮 | 0937-213969 |
| 海豚 1 號 | 網寮 | 0937-213969 |

**旅人休息站**

| | | |
|---|---|---|
| 伯扶的家民宿 | 東石鄉蔦松村船仔頭 22 號之 4 | 05-3707619 |
| 船仔頭天賞居民宿 | 東石鄉蔦松村船仔頭 13 號 | 05-3702667 |
| 船仔頭八厝民宿 | 東石鄉蔦松村船仔頭 22-3 號 | 05-3708078 |
| 東石兜風民宿 | 東石鄉東石村 26 鄰觀海三路 191 號 | 05-3703203 |
| 布袋文創 HOTEL | 布袋鎮岑海里順安路 61 號 | 05-3476788 |
| 夢想家商務旅館 | 布袋鎮新北路 22 號 | 05-3472755 |
| 和諧布袋民宿 | 布袋鎮新南路 177 號 | 05-3473183 |
| 海風長堤 | 布袋鎮新北路 38 號 | 05-3470260 |
| 光影民宿 | 布袋鎮新南路 117 號 | 05-3470368 |
| 幸福樂民宿 | 布袋鎮岑海里 15 鄰新南路 63 號 | 05-3472288 |
| 瑪拉雅民宿 | 布袋鎮新南路 171 號 | 05-3477696 |
| 龍園旅館 | 布袋鎮東港里埔仔厝 205 號 | 05-3474618 |
| 布袋港民宿 | 布袋鎮新厝里新厝仔 341-8 號 | 05-3475589 |
| 日月星民宿 | 布袋鎮新南路 155 號 | 0930-793700 |
| 沙灘獨木舟民宿 | 布袋鎮岑海里 10 鄰海興街 246 號 | 0921-519129 |

**美味特派員**
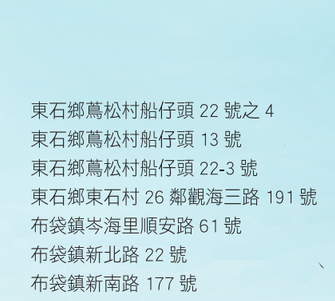
| | | |
|---|---|---|
| 海龍園海鮮餐廳 | 東石鄉永屯村 35 號之 3 | 05-3730009 |
| 樺榮海鮮餐廳 | 東石鄉塭港村 52-43 號 | 05-3730612 |
| 上好吃餐廳 | 東石鄉永屯村 39-7 號 | 05-3733968 |
| 金海園餐廳 | 東石鄉三家村三家厝 589 號 | 05-3733661 |
| 明華海產食堂 | 東石鄉副瀨村副瀨 130 號 | 05-3732558 |
| 祥發海產餐廳 | 東石鄉東石村 6-14 號 | 05-3731111 |
| 嘉宏海產速食 | 東石鄉東石村 41-5 號 | 05-3730681 |
| 上口味海產餐廳 | 東石鄉猿樹村 206 號之 3 | 05-3733366 |
| 阿義海產小吃 | 東石鄉東石村東石漁人碼頭 | 05-3731293 |
| 和玉海產店 | 東石鄉永屯村 38 號 | 05-3733362 |
| 玉花小吃部 | 東石鄉三家村 75 之 2 號 | 0932-890083 |
| 168 海產店 | 東石鄉三家村三塊厝 584-3 號 | 05-3734178 |
| 良江海產小吃 | 東石鄉觀海三路 | 05-3733418 |
| 英賓海產餐廳 | 布袋鎮永安里 359 號 | 05-3472335 |
| 海中蠡海鮮餐廳 | 布袋鎮中山路 262 號 | 05-3476615 |
| 海港海鮮餐廳 | 布袋鎮光復里 22 鄰太平東路 457 號 | 05-3479967 |
| 黑皮創意海鮮料理館 | 布袋鎮中山路 43 號 | 05-3479860 |
| 阿秋海產 | 布袋鎮博愛二街 34 號 | 05-3473092 |
| 尚青海產店 | 布袋鎮中正路 49 號 | 05-3476708 |
| 尚品海鮮餐廳 | 布袋鎮中山路 26 號 | 05-3476577 |
| 龍彬海鮮餐廳 | 布袋鎮中山路 59 號 | 05-3475883 |
| 益旺海產店 | 布袋鎮中山路 302 號 | 05-3479636 |
| 勝東活海產 | 布袋鎮 625 布袋鎮新岑里 141 號 | 05-3432527 |