Taiwan
THE HEART OF ASIA

北門
BEIMEN

臺南・歲月人文之履

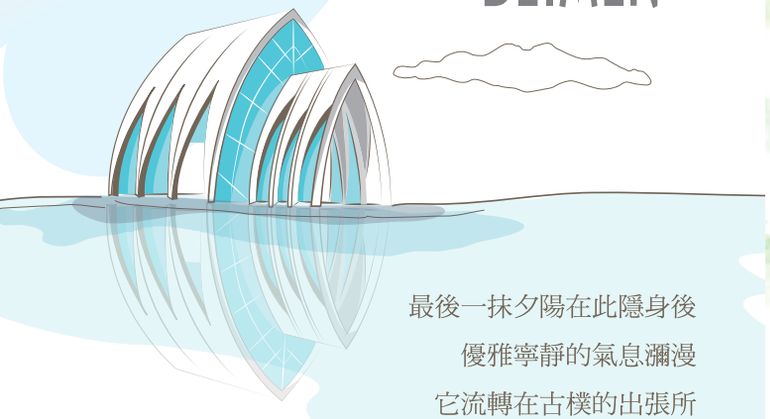

最後一抹夕陽在此隱身後
優雅寧靜的氣息瀰漫
它流轉在古樸的出張所
也被折射在唯美的教堂中

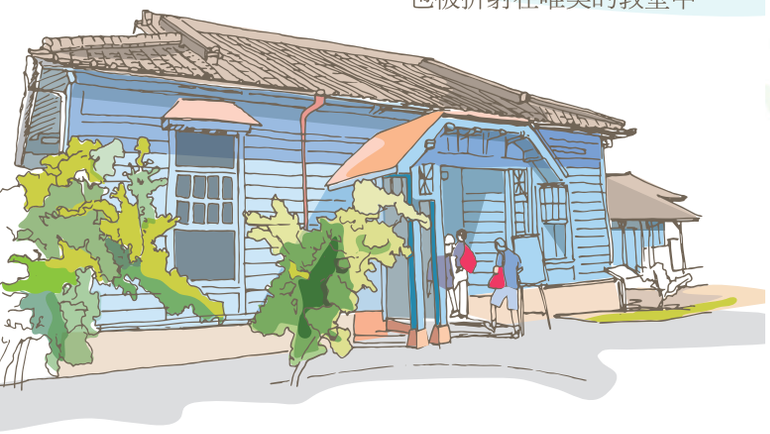

交通部觀光署雲嘉南濱海國家風景區管理處
臺南市北門區北門里舊堤 119 號　TEL：(06)786-1000　廣告

北門小鎮散步地圖

N
W E
S

卍廟宇
景點、地標

由烏腳病名醫王金河醫師之「金河診所」於民國96年整建成立，王金河醫師投入烏腳病醫療，行醫50年，退休後留下的診所，成為台灣烏腳病醫療的歷史見證。

「錢來也」雜貨店前身為台鹽鹽工福利社，傳統的斜瓦平房建築透過空間藝術再造，以廢棄瓦片、海螺、雪蚶蚵殼裝飾的特色外牆，更成為偶像劇「王子變青蛙」的拍攝場景。

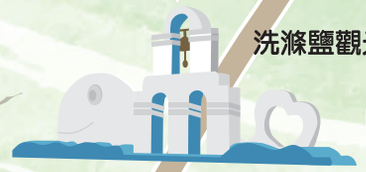

以婚紗攝影為主題，將北門遊客中心周圍七公頃打造為「婚紗美地」主題園區，周邊佈置了各式浪漫彩繪、異國風味的特色小屋，以及象徵愛情的藝術裝置，其中最吸睛的便是「白色水晶教堂」。

往布袋
17
北門圖書館
北門衛生所
北門嶼教會
臺灣烏腳病醫療紀念館
北門區農會
永隆宮卍
廟口小吃
北門出張所
雲嘉南濱海國家風景區管理處
便利商店
北門鹽場濕地
南15
錢來也雜貨店
郵局
北門區公所
洗滌鹽觀光工場
北門遊客中心
卍福安宮
入口意象-北門口
優質公廁
北門分駐所
北門國小
北門水晶教堂
←往井仔腳瓦盤鹽田
南10
南10
17
往將軍

北門
觀光導覽地圖

TIPS1

- **全臺王爺總廟**

南鯤鯓代天府由兩座廟所組成，大廟代天府，祀奉五府千歲；小廟為萬善堂，祀奉萬善爺，是全臺規模最大、最古老的王爺廟，也是國定古蹟、米其林三星旅遊景點。

- **鯤鯓王平安鹽祭**

每年 11 月舉辦的大型活動，以南鯤鯓代天府以及鹽業生產的核心北門作為活動出發點，融入「鯤鯓」、「王爺」、「平安鹽」等意象，結合區域內鹽業文化、宗教信仰、生態地形等文化觀光資源，每年均吸引眾多遊客前來參加。

旅遊資訊

北門遊客中心
- 北門區北門里舊埕 200 號
- 06-7861017

井仔腳瓦盤鹽田
- 北門區永華里西南郊井仔腳復育鹽田
- 06-7861629

- **錢來也雜貨店**
  - 北門區北門里舊埕 187 號
  - 0982-685859
- **臺灣烏腳病醫療紀念館**
  - 北門區永隆里 27 號
  - 06-7862012

住宿資訊

鹽鄉民宿	06-7862643
鹽舍休閒民宿	06-7862643
美香民宿	06-7864427

美食小吃

福隆餐廳	06-7861588
美香海產餐廳	06-7863058
吳記燒酒螺	06-7863307
長盈海味屋	06-7850577
秀碧蚵嗲	0934-081365
南鯤鯓海產店	06-7864215
阿滿小吃店	06-7863008
茶的魔手 北門永隆店	06-7862253
萊爾富便利商店鹽福店	06-3000521
北門嶼風味餐廳	06-7860303
欣宏餐館	06-7863664

雲嘉南濱海國家風景區旅遊網

臺南觀光旅遊網