

14-4

中華民國 108 年度

中央政府總預算案

交通部觀光局及所屬單位預算

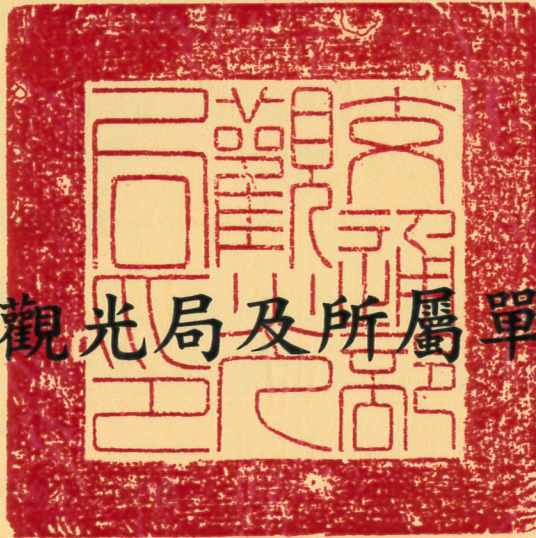

觀光局編

觀光局及所屬

目次

中華民國 108 年度

| | |
|----------------------|-------|
| 壹、預算總說明 | 1~11 |
| 貳、主要表 | |
| 一、歲入來源別預算表 | 15~16 |
| 二、歲出機關別預算表 | 17~21 |
| 參、附屬表： | |
| 一、歲入項目說明提要表 | 25~32 |
| 二、歲出計畫提要及分支計畫概況表 | 33~68 |
| 1.一般行政 | 33~35 |
| 2.觀光業務 | 36~39 |
| 3.國家風景區開發與管理 | 40~66 |
| 4.交通及運輸設備 | 67 |
| 5.第一預備金 | 68 |
| 三、各項費用彙計表 | 70~71 |
| 四、歲出一級用途別科目分析表 | 72~73 |
| 五、資本支出分析表 | 74~75 |
| 六、人事費彙計表 | 76 |
| 七、預算員額明細表 | 78~79 |
| 八、公務車輛明細表 | 80 |
| 九、現有辦公房舍明細表 | 82~83 |
| 十、捐助經費分析表 | 84~87 |
| 十一、派員出國計畫預算總表 | 89 |
| 十二、派員出國計畫預算類別表-開會、談判 | 90~93 |
| 十三、歲出按職能及經濟性綜合分類表 | 94~95 |
| 十四、跨年期計畫概況表 | 96 |
| 十五、委辦經費分析表 | 98~99 |

觀光局及所屬

目次

中華民國 108 年度

十六、立法院審議中央政府總預算案所提決議、附帶決議及注意辦理事項辦

理情形報告表..... 100~169

肆、附錄：

附錄一、交通部觀光局(本機關)..... 173~188

附錄二、交通部觀光局東北角暨宜蘭海岸國家風景區管理處..... 191~199

附錄三、交通部觀光局東部海岸國家風景管理處..... 203~211

附錄四、交通部觀光局花東縱谷國家風景區管理處..... 215~223

附錄五、交通部觀光局澎湖國家風景區管理處..... 227~233

附錄六、交通部觀光局馬祖國家風景區管理處..... 237~245

附錄七、交通部觀光局北海岸及觀音山國家風景區管理處..... 249~257

附錄八、交通部觀光局參山國家風景區管理處..... 261~269

附錄九、交通部觀光局日月潭國家風景區管理處..... 273~281

附錄十、交通部觀光局阿里山國家風景區管理處..... 285~291

附錄十一、交通部觀光局雲嘉南濱海國家風景區管理處..... 295~303

附錄十二、交通部觀光局西拉雅國家風景區管理處..... 307~315

附錄十三、交通部觀光局茂林國家風景區管理處..... 319~325

附錄十四、交通部觀光局大鵬灣國家風景區管理處..... 329~335

預算總說明

觀光局及所屬 預算總說明

中華民國 108 年度

一、現行法定職掌

(一) 機關主要職掌

1. 觀光事業之規劃、輔導及推動事項。
2. 國民及外國旅客在國內旅遊活動之輔導事項。
3. 民間投資觀光事業之輔導及獎勵事項。
4. 觀光旅館、旅行業及導遊人員證照之核發與管理事項。
5. 觀光從業人員之培育、訓練、督導及考核事項。
6. 天然及文化觀光資源之調查與規劃事項。
7. 觀光地區名勝、古蹟之維護，及風景特定區之開發、管理事項。
8. 觀光旅館設備標準之審核事項。
9. 地方觀光事業及觀光社團之輔導，與觀光環境之督促改進事項。
10. 國際觀光組織及國際觀光合作計畫之聯繫與推動事項。
11. 觀光市場之調查及研究事項。
12. 國內外觀光宣傳事項。
13. 其他有關觀光事項。

(二) 內部分層業務

1. 企劃組：觀光事業法規、計畫之研擬、觀光市場之調查研析、觀光資料之調查蒐集編譯及出版等事項。
2. 業務組：觀光旅館、旅行業及導遊人員之管理、考核、觀光從業人員之培育、甄選、訓練及出國之審核，旅遊服務中心之督導、地方觀光事業及觀光社團之輔導。
3. 技術組：觀光資源之調查規劃、名勝古蹟協調維修、風景特定區之規劃開發、觀光旅館建築設備之審核等事項。
4. 國際組：駐外機構及業務之聯繫協調、國際觀光組織、會議及展覽之參加與聯繫協調、觀光宣傳與推廣等事項。
5. 國民旅遊組：策劃發展國民旅遊業務，加強觀光遊樂設施管理，推廣國民休閒旅遊宣導與服務、國民旅遊及民俗節慶之推動事項。
6. 旅宿組：觀光旅館業之申請審查、管理及輔導、檢查及消費糾紛處理等，旅宿業之行銷、評鑑及從業人員之教育訓練，督導地方政府辦理旅宿業之管理輔導。
7. 東北角暨宜蘭海岸國家風景區管理處：東北角海岸風景特定區內觀光資源調查規劃、開發、保育及特有生態、地質、景觀、古蹟及海域資源之維護等事項。
8. 東部海岸國家風景區管理處：東部海岸風景特定區內觀光資源調查規劃、開發保育及特有生態、地質、景觀、古蹟及海域資源之維護等事項。
9. 花東縱谷國家風景區管理處：花東縱谷風景特定區內觀光資源調查規劃、開發、保育及特有生態、地質、景觀、古蹟及海域資源之維護

觀光局及所屬 預算總說明

中華民國 108 年度

等事項。

- 10.澎湖國家風景區管理處：澎湖海岸風景特定區內觀光資源調查規劃、開發、保育及特有生態、地質、景觀、古蹟及海域資源之維護等事項。
- 11.馬祖國家風景區管理處：馬祖風景特定區內觀光資源調查規劃、開發、保育及特有生態、地質、景觀、古蹟及海域資源之維護等事項。
- 12.北海岸及觀音山國家風景區管理處：北海岸及觀音山風景特定區內觀光資源調查規劃、開發、保育及特有生態、地質、景觀、古蹟及海域資源之維護等事項。
- 13.參山國家風景區管理處：參山風景特定區內觀光資源調查規劃、開發、保育及特有生態、地質、景觀、古蹟及海域資源之維護等事項。
- 14.日月潭國家風景區管理處：日月潭風景特定區內觀光資源調查規劃、開發、保育及特有生態、地質、景觀、古蹟及海域資源之維護等事項。
- 15.阿里山國家風景區管理處：阿里山風景特定區內觀光資源調查規劃、開發、保育及特有生態、地質、景觀、古蹟及海域資源之維護等事項。
- 16.雲嘉南濱海國家風景區管理處：雲嘉南濱海風景特定區內觀光資源調查規劃、開發、保育及特有生態、地質、景觀、古蹟及海域資源之維護等事項。
- 17.西拉雅國家風景區管理處：西拉雅風景特定區內觀光資源調查規劃、開發、保育及特有生態、地質、景觀、古蹟及海域資源之維護等事項。
- 18.茂林國家風景區管理處：茂林風景特定區內觀光資源調查規劃、開發、保育及特有生態、地質、景觀、古蹟及海域資源之維護等事項。
- 19.大鵬灣國家風景區管理處：大鵬灣風景特定區內觀光資源調查規劃、開發、保育及特有生態、地質、景觀、古蹟及海域資源之維護等事項。
- 20.秘書室：掌理文書、印信、出納、庶務、財產保管及不屬各組室事項。
- 21.人事室：依法辦理人事管理事項。
- 22.政風室：依法辦理廉政事項。
- 23.主計室：依法辦理歲計、會計事項。
- 24.公關室：辦理立法院相關事務、監察院巡察及列管案件、新聞媒體之聯繫協調、新聞輿情之回應及發布等事項。
- 25.資訊室：辦理資訊業務整體規劃與推動、資訊計畫之審議及資訊安全之維護等事項。

觀光局及所屬 預算總說明

中華民國 108 年度

(三) 組織系統圖及預算員額說明表

1. 組織系統圖

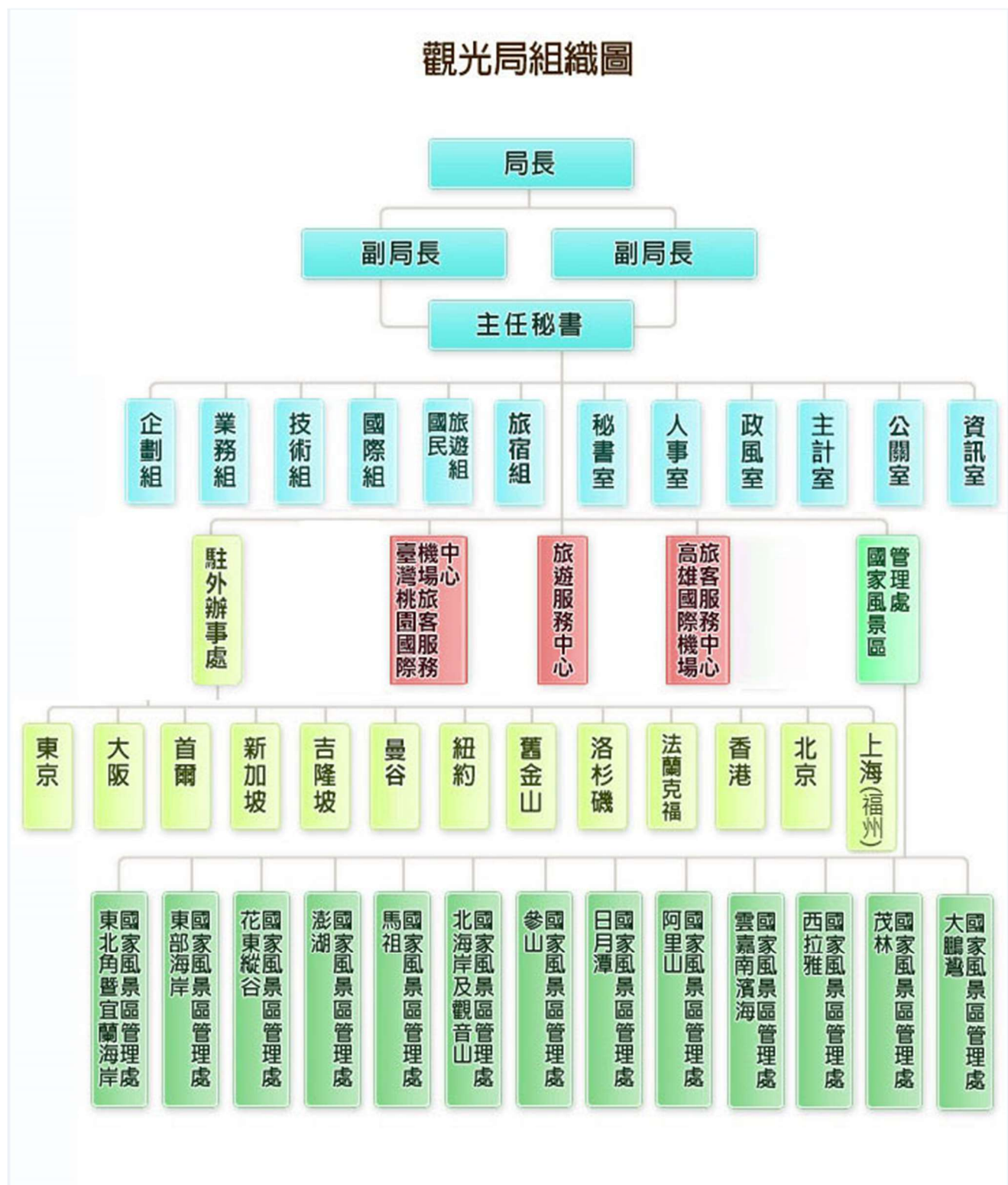

觀光局及所屬 預算總說明

中華民國 108 年度

2.預算員額說明：

本局及所屬法定編制員額 1,010 人，本年度配合業務推展需要，擬置預算員額 737 人，包括職員 605 人(含駐大陸辦事處 10 人)，駐衛警 28 人，技工 25 人，工友 26 人，駕駛 6 人，聘用人員 11 人，約僱人員 36 人。

二、施政目標與重點

本局依據行政院 108 年度施政方針，配合中程施政計畫及核定預算額度，並針對當前社經情勢變化及本局未來發展需要，編定 108 年度施政計畫，其目標與重點如次：

(一) 年度施政目標

提升觀光旅遊產業品質，推廣在地觀光特色，多元行銷創造全球產值；促進臺灣觀光質量優化發展，續推「Tourism 2020-臺灣永續觀光發展方案」(106-109 年)，以「開拓多元市場」、「推動國民旅遊」、「輔導產業轉型」、「發展智慧觀光」及「推廣體驗觀光」等五大策略及多項工作計畫，積極促進在地觀光產業及人才優化、整合及行銷特色旅遊產品、引導智慧觀光推廣應用，鼓勵綠色及關懷旅遊，全方位提升臺灣觀光價值，提振國際觀光競爭力。

1. 深化臺灣觀光品牌形象，持續深耕日韓、港澳、歐美、大陸等既有市場，並積極推動「觀光新南向政策」，吸引東協十國及印度等新興市場旅客來臺，透過簡化來臺簽證、創新多元行銷、推廣特色產品、整備接待環境及提升服務品質等策略，提升競爭力，擴大來臺規模。另全力開拓高端商務、郵輪、穆斯林及會展獎旅(MICE)等高潛力客源。
2. 厚植國旅基礎，輔導地方政府營造特色觀光亮點與活動，強化城市行銷與年會節慶，規劃促進銀髮族與年輕人觀光市場之策略與行動方案；推廣平日及跨夜旅遊，擴大國旅消費規模，帶動觀光及周邊相關產業發展。
3. 便利自由行旅客深入遊臺灣，完善觀光資訊服務，強化「台灣好行」與「台灣觀巴」之品質與營運服務，並建置「借問站」及擴大 i-旅遊服務體系密度，提供行動諮詢服務，亦大力推廣「台灣好玩卡」，行銷地方城市觀光魅力。

觀光局及所屬 預算總說明

中華民國 108 年度

4. 營造國家風景區優質品牌，執行「重要觀光景點建設中程計畫(105-108年)」，確立國家風景區發展方向及聚焦各地特色，集中資源，提升「核心景點」的旅遊服務品質臻於國際水準，並拓展周邊「副核心景點」，以引導遊客分流，帶動地方發展。針對熱門景點建立合宜的總量管制，並兼顧女性、銀髮族、無障礙等特色族群需求，完善旅遊及交通服務，打造優質友善旅遊環境。
5. 導入數位應用服務，藉由觀光資訊服務及資通訊技術之增值應用與整合，提供整合食宿遊購行之智慧觀光創新服務模式；結合觀光大數據平台，整合觀光相關電子票卡，健全觀光產業發展及永續經營能力。
6. 推廣在地旅遊體驗經濟，推動「體驗觀光·點亮村落」示範計畫，與地方政府合作，透過結合地方文化、藝術及產業等觀光特色，並整合各部會資源，積極推廣永續旅遊計畫（生態、海洋、慢城及山脈等主軸）、在地旅遊及關懷旅遊、落實環境教育，除了可促進旅遊產業多元發展，引導旅客深入地方，增加在地體驗停留時間、在地消費及重遊意願，更藉機吸引在地青年鮭魚返鄉，均衡城鄉發展，創造在地產業共榮。
7. 輔導觀光產業多元發展，落實獎優汰劣，提升產業品牌力、創新力、競爭力與附加價值。強化旅遊資訊公開、評鑑機制及取締非法等管理制度。加強觀光產業人才培育。
8. 強化旅遊安全內部控制及滾動檢討機制，優化產業管理與旅客教育宣導制度。輔導各市場觀光團優質發展，調整產業經營結構與體質，鼓勵分時、分區、分流，確保旅遊安全及品質。

**觀光局及所屬
預算總說明**

中華民國 108 年度

(二) 年度重要施政計畫

| 工作計畫名稱 | 重要計畫項目 | | 實施內容 |
|--------|--------|------------------|--------------------------------------------------------------------------------------------------------------------------------------------------------------------------------|
| 觀光業務 | 一 | 觀光國際事務 | 參加亞太旅行協會(PATA)、國際會議協會(ICCA)等各項國際組織,並支應駐外辦事處辦公室租金及當地雇員薪資等費用。積極推動「Tourism2020-臺灣永續觀光發展」,持續以文化、美食、樂活、生態、購物、浪漫等六大主軸,耕耘既有主要目標客源市場,並開拓新南向等新興客源市場前來體驗臺灣獨特的風土民情,人文特色與自然景觀,以實現「觀光立國」理念。 |
| | 二 | 觀光業務調查與規劃 | 辦理觀光資料統計、蒐集及出版、旅客消費及動向調查等業務。 |
| | 三 | 觀光資源保育與開發 | 辦理風景區經營管理、公共建設推展等業務。 |
| | 四 | 觀光業務管理與服務及從業人員訓練 | (一)辦理旅行業管理制度及相關法規之研修與精進。 (二)輔導旅行業經營及領隊與導遊人員之管理。 (三)團體旅遊品質之提升及旅遊安全之維護。 (四)辦理旅行業從業人員、導遊、領隊、稀少語別旅遊輔助人員等訓練。 |

觀光局及所屬 預算總說明

中華民國 108 年度

| | | | |
|------------|---|-----------------|----------------------------------------------------------------------------------------------------------------------------------------------------------------------------------|
| | 五 | 國民旅遊事業管理與推廣 | (一)觀光遊樂業設立、觀光地區指定公告作業、執照及專用標識核(換)發，興辦觀光遊樂業事業計畫之審查、現勘、協調、諮詢、追蹤及辦理觀光遊樂業年度督導考核競賽，提升整體觀光遊樂業品質及營造優質競爭力。 (二)辦理 i-center 旅遊服務體系所屬各層級服務據點之督導考核評比及服務品質提升作業，及旅遊服務人員年度教育訓練等提升服務品質相關工作事宜。 |
| | 六 | 旅館及民宿之管理與輔導 | 辦理觀光旅館業之投資、籌設、變更、檢查及消費糾紛處理等，及辦理定期、不定期督導地方政府旅館業及民宿管理輔導績效。 |
| | 七 | 旅遊服務中心 | 蒐集國內景點、民俗等資訊，提供國內外旅客各項旅遊諮詢、通報及國民旅遊卡相關業務。 |
| 國家風景區開發與管理 | 一 | 本局轄管各國家風景區開發與管理 | 辦理 13 處國家風景區各項經常性行政工作。 |
| | 二 | 國家風景區建設計畫 | 配合重要觀光景點建設中程計畫(105-108 年度)，辦理 13 處國家風景區重要國際觀光景點、國內觀光景點、經營管理建設。 |

**觀光局及所屬
預算總說明**

中華民國 108 年度

三、以前年度計畫實施成果概述

(一)前(106)年度計畫實施成果概述

| 工作計畫 | 實施概況 | 實施成果 |
|------|---------------------------------------------------------------------------------|--------------------------------------------------------------------------------------------------------------------------------------------------------------------------------------------------------------------------------------------------------------------------------------------------------------------------------------------------------------------------------------------------------------------------------------------------------------------------------------------------------------------------------------------------------------------------------------------------------------------------------------------------------------------|
| 觀光業務 | <p>一、來臺旅客再創高峰，客源結構轉型成功。</p> <p>二、推動「擴大國旅措施」，活絡在地觀光產業。</p> <p>三、產業法令鬆綁及制度優化。</p> | <p>(一)整合跨部會資源及公私部門協力，運用多元創新之市場布局與廣宣策略（如臺北米其林指南專案），積極開拓日韓、新南向、郵輪、穆斯林等高潛力客源，106年度來臺旅客達1,074萬人次創歷史新高，各主力市場表現亮眼，尤以新南向市場首度破200萬人次，成長幅度超過3成為最；韓國市場亦首度破100萬人次，維持成長近2成。各市場客源比重更趨合理均衡，提供產業更多發展機會。</p> <p>(二)優化「臺灣觀光年曆」各項活動，針對地方具代表性之特色觀光活動加以輔導（106年約輔導62項活動）。整合地方觀光資源及精進在地特色遊程產品（如台灣好玩卡全新改版再升級、推出「台灣週遊券-花東限定」等），輔導在地旅遊產業人才多元發展。推動「2017生態旅遊年」，搭配全國四季與在地生態體驗活動，帶動超過33萬旅客人次共襄盛舉，觀光產值推估約2.5億元。落實國民旅遊卡新制，請領補助款於觀光相關產業消費金額，較105年成長逾2倍，對於推動國內觀光旅遊發展已發揮實效。</p> <p>(三)因應旅遊新趨勢、扶植在地經濟發展理念，完成「民宿管理辦法」修法，提升經營彈性，鼓勵青年返鄉創業。強化觀光旅遊安全管理，完成「旅行業管理規則」及「旅行業接待大陸地區人民來臺觀光旅遊團品質注意事項」修法。完成「國內旅遊安全總體</p> |

**觀光局及所屬
預算總說明**

中華民國 108 年度

| | | |
|------------|----------------------------------------------------------------|-----------------------------------------------------------------------------------------------------------------------------------------------------------------------------------------------------------------------------------------------------------------------------------------------------------------------------------|
| | | 檢專案報告」，研提各項旅遊安全策進作為，並訂定每年 3 月第 3 週為「旅遊安全週」，滾動檢討及強化旅遊活動，持續營造安全旅遊環境。 |
| 國家風景區開發與管理 | 辦理 13 處國家風景區管理處各項經常性行政工作 | 已辦理完成。 |
| | 辦理重要觀光景點建設中程計畫(105-108 年度)，建構 13 處國家風景區重要國際觀光景點、國內觀光景點、經營管理建設。 | (一)完成景點建設：國際景點 60 項、國內景點 58 項。 (二)遊客人次：4,974 萬人次。 (三)觀光產值：1,158.09 億元。 (四)性別友善設施完成數：27 處。 (五)完成管理處轄區壯圍旅遊服務園區設施興建工程(第二期)、靜浦部落展演廣場及遊程體驗設施環境改善工程、石朗及大白沙浮潛區景觀及服務設施改善工程、鹿野高台地區景觀暨公共服務設施改善工程、坂里遊憩區遊憩環境營造工程、觀音山遊客中心 AB 棟設施改善工程、玄光-玄奘-慈恩塔遊憩軸線景點串聯工程、太平雲梯遊客中心及周邊設施改善工程、三地門工藝特色街坊環境改善暨觀光巴士接駁串連及地磨兒藝術園區改善周邊工程及濱灣公園外堤觀景平台設施工程等工程。 |

觀光局及所屬 預算總說明

中華民國 108 年度

(二)上年度已過期間（107 年 1 月 1 日至 6 月 30 日止）計畫實施成果概述

| 工作計畫 | 實施概況 | 實施成果 |
|------|-----------------------------------------------------------------------------------------------------------------------------------------------------------------------------------------------|--------------------------------------------------------------------------------------------------------------------------------------------------------------------------------------------------------------------------------------------------------------------------------------------------------------------------------------------------------------------------------------------------------------------------------------------------------------------------------------------------------------------------------------------------------------------------------------------------------------------------------------------------------|
| 觀光業務 | <p>一、鞏固全球布局，創新宣傳手法與遊程產品，活化來臺旅遊能量。</p> <p>二、厚植國旅基礎，強化城市行銷與年會節慶，旅遊安全持續升級。</p> <p>三、落實獎優汰劣，提升產業品牌力、創新力、競爭力與附加價值。</p> <p>四、完備智慧行旅，運用大數據與資通訊科技，開創觀光嶄新視野。</p> <p>五、營造感動體驗，啟動永續旅遊主軸，訴求深度旅遊與在地生活。</p> | <p>(一)運用明星/網紅代言、權威媒體宣傳、社群網站耕耘等創新多元行銷手法，積極拓展日韓、港澳、歐美等主力市場，提高重遊率，並全力開拓新南向及陸客自由行等成長市場，107 年 1-6 月來臺旅客累計 532 萬人次，較去年同期成長 3.82%。</p> <p>(二)推動國民旅遊卡新制，輔導業者包裝國內深度、特色及高品質套裝行程，107 年 1-6 月公務人員使用國民旅遊卡於觀光旅遊相關行業消費之額度，已達新臺幣 24.96 億元。優化「臺灣觀光年曆」各項活動，針對地方具代表性之特色觀光活動加以輔導（107 年 1-6 月約輔導 22 項活動）。</p> <p>(三)推動旅行業品牌化及電商化，107 年 1-6 月計輔導 18 家旅行業以電子商務經營業務；輔導旅宿業強化評鑑機制、品牌宣傳及加入國際訂房系統、加強取締非法業者，107 年 1-6 月檢查旅宿業達 3,990 次；輔導觀光遊樂業營造優質品牌形象、開發新興市場。</p> <p>(四)持續強化臺灣觀光資訊網之維運及服務量能、擴增旅行臺灣 APP 語文別服務及資訊提供效能、精實臺灣觀光資訊資料庫靜動態資訊之建置，完成「iTravel 遊程規劃系統」上線、行動導覽服務(含 LBS 適地性導覽及景點 3D 導覽)等，並精進「台灣好行」與「台灣觀巴」服務品質；建置 345 處「借問站」及提供走動式旅遊諮詢服務，擴大 i-center 旅遊服務體系之密度及深度，「台灣好玩卡」結合國民旅</p> |

**觀光局及所屬
預算總說明**

中華民國 108 年度

| | | |
|-------------------|------------------------------------------------------------------------------------------------------|-----------------------------------------------------------------------------------------------------------------------------------------------------------------------------------------------------------------------------------------|
| | | <p>遊卡核銷好玩卡，及配合本局「台灣 10+島」、2018 海灣旅遊年等政策，擴大產品包裝及提升產品豐富度方向推動。</p> <p>(五)持續推動「體驗觀光·點亮村落」示範計畫，107 年 1-6 月新增規劃 6 條體驗觀光遊程；推動「跨域亮點及特色加值計畫（104 至 107 年）」，打造重點式大型觀光遊憩廊帶；配合國際永續觀光發展趨勢，107 年定為海灣旅遊年，以完善海灣景點旅遊環境及在地活動為主軸。</p> |
| <p>國家風景區開發與管理</p> | <p>辦理 13 處國家風景區管理處各項經常性行政工作</p> <p>辦理重要觀光景點建設中程計畫(105-108 年度)，建構 13 處國家風景區重要國際觀光景點、國內觀光景點、經營管理建設</p> | <p>依預定進度辦理。</p> <p>(一)完成景點建設：國際景點 44 項、國內景點 42 項。</p> <p>(二)遊客人次：2,162 萬人次。</p> <p>(三)觀光產值：533.44 億元。</p> <p>(四)性別友善設施完成數：11 處。</p> <p>(五)完成管理處轄區宜蘭濱海自行車道沿線修繕、綠島環島公路服務設施改善工程、三仙台舊遊客中心改善工程、基隆和平島遊客中心改善工程、大鵬灣濱灣公園綜合開發亮點計畫遊憩服務設施平台等工程。</p> |

本 頁 空 白

主 要 表

**觀光局及所屬
歲入來源別預算表**

中華民國 108 年度

單位：新臺幣千元

經資門併計

| 科 目 | | | | 本年度預算數 | 上年度預算數 | 前年度決算數 | 本年度與 上年度比較 | 說 明 |
|-----|-----|-----|-----------------------|--------|--------|---------|---------------|-----------------------------------------------------------|
| 款 | 項 | 目 節 | 名稱及編號 | | | | | |
| | | | 合 計 | 49,809 | 49,769 | 100,894 | 40 | |
| 2 | | | 0400000000 罰款及賠償收入 | 35,273 | 35,273 | 79,050 | 0 | |
| | 144 | | 0429310000 觀光局及所屬 | 35,273 | 35,273 | 79,050 | 0 | |
| | | 1 | 0429310100 罰金罰鍰及怠金 | 7,170 | 7,170 | 10,311 | 0 | |
| | | 1 | 0429310101 罰金罰鍰 | 7,170 | 7,170 | 10,311 | 0 | 本年度預算數係旅行業與其從業人員違規、非旅行業違法經營旅行業務及各國家風景區管理處取締破壞自然資源景觀等罰鍰收入。 |
| | | 2 | 0429310200 沒入及沒收財物 | 4,600 | 4,600 | 10,200 | 0 | |
| | | 1 | 0429310201 沒入金 | 4,600 | 4,600 | 10,200 | 0 | 本年度預算數係大陸地區人民來臺觀光違法脫團或逾期停留且行方不明沒入之保證金收入。 |
| | | 3 | 0429310300 賠償收入 | 23,503 | 23,503 | 58,539 | 0 | |
| | | 1 | 0429310301 一般賠償收入 | 23,503 | 23,503 | 58,539 | 0 | 本年度預算數係廠商違約逾期完工之賠償收入。 |
| 3 | | | 0500000000 規費收入 | 3,113 | 3,113 | 3,143 | 0 | |
| | 117 | | 0529310000 觀光局及所屬 | 3,113 | 3,113 | 3,143 | 0 | |
| | | 1 | 0529310100 行政規費收入 | 3,113 | 3,113 | 3,141 | 0 | |
| | | 1 | 0529310101 審查費 | 378 | 378 | 482 | 0 | 本年度預算數係審查觀光旅館申請變更設計收入。 |
| | | 2 | 0529310102 證照費 | 2,735 | 2,735 | 2,659 | 0 | 本年度預算數係核發旅行業及觀光旅館業執照等收入。 |
| | | 2 | 0529310300 使用規費收入 | - | - | 2 | - | |
| | | 1 | 0529310312 場地設施使用費 | - | - | 2 | - | 前年度決算數係風景區場地使用費收入。 |

**觀光局及所屬
歲入來源別預算表**
中華民國 108 年度

經資門併計

單位：新臺幣千元

| 款 | 科 | | | 目 名稱及編號 | 本年度預算數 | 上年度預算數 | 前年度決算數 | 本年度與 上年度比較 | 說 明 |
|---|-----|---|---|------------------------|--------|--------|--------|---------------|--------------------------------------------------------|
| | 項 | 目 | 節 | | | | | | |
| 4 | 157 | 1 | 1 | 0700000000 財產收入 | 1,957 | 2,057 | 10,137 | -100 | |
| | | | | 0729310000 觀光局及所屬 | 1,957 | 2,057 | 10,137 | -100 | |
| | | | | 0729310100 財產孳息 | - | 100 | 405 | -100 | |
| | | | | 0729310101 利息收入 | - | - | 236 | - | 前年度決算數係代收款帳戶利息收入。 |
| | | | | 0729310106 租金收入 | - | 100 | 169 | -100 | 上年度預算數係旅遊服務中心場地租金等收入。 |
| | | | | 0729310600 廢舊物資售價 | 1,957 | 1,957 | 9,732 | 0 | 本年度預算數係出售報廢財產等收入。 |
| 7 | 156 | 1 | 1 | 1100000000 其他收入 | 9,466 | 9,326 | 8,565 | 140 | |
| | | | | 1129310000 觀光局及所屬 | 9,466 | 9,326 | 8,565 | 140 | |
| | | | | 1129310900 雜項收入 | 9,466 | 9,326 | 8,565 | 140 | |
| | | | | 1129310901 收回以前年度歲出 | 8,326 | 8,326 | 6,969 | 0 | 本年度預算數係收回以前年度補助地方政府興建遊憩設施經費結餘款等繳庫數。 |
| | | | | 1129310909 其他雜項收入 | 1,140 | 1,000 | 1,596 | 140 | 本年度預算數係借用宿舍員工自薪資扣回繳庫數、宿舍管理費、旅遊服務中心場地清潔費及代售旅遊觀光分析報告等收入。 |

**觀光局及所屬
歲出機關別預算表**

中華民國 108 年度

單位：新臺幣千元

經資門併計

| 科 目 | | | | 本年度預算數 | 上年度預算數 | 本年度與 上年度比較 | 說 明 | |
|-----|---|---|---|------------------------|-----------|---------------|------------|-------|
| 款 | 項 | 目 | 節 | | | | | 名稱及編號 |
| 14 | 4 | | | 0029000000 交通部主管 | 2,864,766 | 4,836,177 | -1,971,411 | |
| | | | | 0029310000 觀光局及所屬 | 2,864,766 | 4,836,177 | -1,971,411 | |
| | | | | 6129310000 其他經濟服務支出 | 2,864,766 | 4,836,177 | -1,971,411 | |
| | | | | 6129310100 一般行政 | 879,505 | 875,677 | 3,828 | |
| | | 2 | | 6129311000 觀光業務 | 99,192 | 1,037,357 | -938,165 | |

1. 本年度預算數879,505千元，包括人事費823,206千元，業務費53,010千元，獎補助費114千元，設備及投資3,175千元。
2. 本年度預算數之內容與上年度之比較如下：
- (1) 人員維持費823,206千元，較上年度伸算增列調整待遇等經費13,310千元。
- (2) 基本行政工作維持費35,367千元，較上年度減列辦公室租金及水電費等6,967千元。
- (3) 資訊管理20,932千元，較上年度減列資訊系統維護等經費2,515千元。
1. 本年度預算數99,192千元，包括業務費98,692千元，獎補助費500千元。
2. 本年度預算數之內容與上年度之比較如下：
- (1) 觀光國際事務62,937千元，較上年度減列駐外辦事處雇員薪俸及辦公室租金等7,673千元。
- (2) 觀光業務調查與規劃11,765千元，較上年度減列觀光業務年報編印等經費850千元。
- (3) 觀光資源保育與開發3,711千元，較上年度減列一般事務費等916千元。
- (4) 觀光業務管理與服務及從業人員訓練3,636千元，較上年度減列辦公室租金100千元。
- (5) 國民旅遊事業管理與推廣8,330千元，較上年度減列補助民間團體辦理八仙粉塵爆燃案團體訴訟、清潔及保全等經費1,482千元。
- (6) 旅館及民宿之管理與輔導4,366千元，較上年度減列國內旅費等989千元。
- (7) 旅遊服務中心4,447千元，較上年度增

**觀光局及所屬
歲出機關別預算表**

中華民國 108 年度

單位：新臺幣千元

經資門併計

| 科 目 | | | | 本年度預算數 | 上年度預算數 | 本年度與 上年度比較 | 說 明 |
|-----|---|---|---|-----------|-----------|---------------|----------------------------------------------------------------------------------------------------------------------------------------------------------------------------------------------------------------------------------------------------------------------------------------------------------------------------------------------------------------------------------------------------------------------------------------------------------------------------------------------------------------------------------------------------------------------------------------------------------------------------------------------------------------------------------------------------------------------------------------------------------------------------------------------------------------------------------------------------------------------------------------------------------------------------------------------------------------------------------------------------------------------------------------|
| 款 | 項 | 目 | 節 | | | | |
| | | 3 | | 1,880,673 | 2,918,043 | -1,037,370 | <p>列一般事務費等845千元。</p> <p>(8)上年度補助交通作業基金預算業已編竣，所列927,000千元如數減列。</p> <p>1.本年度預算數1,880,673千元，包括業務費424,666千元，設備及投資1,450,680千元及獎補助費5,327千元。</p> <p>2.本年度預算數之內容與上年度之比較如下：</p> <p>(1)東北角暨宜蘭海岸國家風景區開發與管理139,530千元，較上年度減列71,217千元，包括：</p> <p style="padding-left: 20px;"><1>基本行政工作維持費4,130千元，較上年度增列購置辦公用品等經費383千元。</p> <p style="padding-left: 20px;"><2>東北角暨宜蘭海岸國家風景區建設計畫(105-108年)總經費920,000千元，分年辦理，105至107年度已編列670,000千元，本年度續編135,400千元，較上年度減列71,600千元。</p> <p>(2)東部海岸國家風景區開發與管理117,554千元，較上年度減列66,605千元，包括：</p> <p style="padding-left: 20px;"><1>基本行政工作維持費4,054千元，較上年度減列購置辦公用品等經費105千元。</p> <p style="padding-left: 20px;"><2>東部海岸國家風景區建設計畫(105-108年)總經費920,000千元，分年辦理，105至107年度已編列615,000千元，本年度續編113,500千元，較上年度減列66,500千元。</p> <p>(3)花東縱谷國家風景區開發與管理178,552千元，較上年度減列99,816千元，包括：</p> <p style="padding-left: 20px;"><1>基本行政工作維持費2,152千元，較上年度減列國內旅費及水電費等416千元。</p> <p style="padding-left: 20px;"><2>花東縱谷國家風景區建設計畫(105-108年)總經費1,200,000千元，分年辦理，105至107年度已編列845,800千元，本年度續編176,400千元，較上年度減列99,400千元。</p> |

**觀光局及所屬
歲出機關別預算表**

中華民國 108 年度

單位：新臺幣千元

經資門併計

| 科 目 | | | | 本年度預算數 | 上年度預算數 | 本年度與 上年度比較 | 說 明 |
|-----|---|---|---|--------|--------|---------------|---------------------------------------------------------------------------------------------------------------------------------------------------------------------------------------------------------------------------------------------------------------------------------------------------------------------------------------------------------------------------------------------------------------------------------------------------------------------------------------------------------------------------------------------------------------------------------------------------------------------------------------------------------------------------------------------------------------------------------------------------------------------------------------------------------------------------------------------------------------------------------------|
| 款 | 項 | 目 | 節 | | | | |
| | | | | | | | <p>(4)澎湖國家風景區開發與管理88,072千元，較上年度減列116,956千元，包括：</p> <p><1>基本行政工作維持費3,072千元，較上年度增列水電費等44千元。</p> <p><2>澎湖國家風景區建設計畫(105-108年)總經費800,000千元，分年辦理，105至107年度已編列640,000千元，本年度續編85,000千元，較上年度減列117,000千元。</p> <p>(5)馬祖國家風景區開發與管理66,027千元，較上年度減列80,890千元，包括：</p> <p><1>基本行政工作維持費2,627千元，較上年度減列國內旅費及文具紙張購置經費等290千元。</p> <p><2>馬祖國家風景區建設計畫(105-108年)總經費768,000千元，分年辦理，105至107年度已編列613,000千元，本年度續編63,400千元，較上年度減列80,600千元。</p> <p>(6)北海岸及觀音山國家風景區開發與管理229,414千元，較上年度增列15,289千元，包括：</p> <p><1>基本行政工作維持費3,014千元，較上年度減列土地租金等911千元。</p> <p><2>北海岸及觀音山國家風景區建設計畫(105-108年)總經費1,125,000千元，分年辦理，105至107年度已編列710,200千元，本年度續編226,400千元，較上年度增列16,200千元。</p> <p>(7)參山國家風景區開發與管理89,804千元，較上年度減列72,220千元，包括：</p> <p><1>基本行政工作維持費4,504千元，較上年度減列國內旅費、設施及機械設備養護費等520千元。</p> <p><2>參山國家風景區建設計畫(105-108年)總經費720,000千元，分年辦理，105至107年度已編列517,000千元，本年度續編85,300千元，較上年</p> |

**觀光局及所屬
歲出機關別預算表**

中華民國 108 年度

單位：新臺幣千元

經資門併計

| 科 目 | | | | 本年度預算數 | 上年度預算數 | 本年度與 上年度比較 | 說 明 |
|-----|---|---|---|--------|--------|---------------|---------------------------------------------------------------------------------------------------------------------------------------------------------------------------------------------------------------------------------------------------------------------------------------------------------------------------------------------------------------------------------------------------------------------------------------------------------------------------------------------------------------------------------------------------------------------------------------------------------------------------------------------------------------------------------------------------------------------------------------------------------------------------------------------------------------------------------------------------------|
| 款 | 項 | 目 | 節 | | | | |
| | | | | | | | <p>度減列71,700千元。</p> <p>(8)日月潭國家風景區開發與管理173,814千元，較上年度減列88,777千元，包括：</p> <p><1>基本行政工作維持費3,914千元，較上年度減列購置辦公用品經費及國內旅費等477千元。</p> <p><2>日月潭國家風景區建設計畫(105-108年)總經費1,118,000千元，分年辦理，105至107年度已編列741,200千元，本年度續編169,900千元，較上年度減列88,300千元。</p> <p>(9)阿里山國家風景區開發與管理197,750千元，較上年度減列116,621千元，包括：</p> <p><1>基本行政工作維持費3,450千元，較上年度減列國內旅費及通訊費等344千元。</p> <p><2>阿里山國家風景區建設計畫(105-108年)總經費1,271,000千元，分年辦理，105至107年度已編列976,577千元，本年度續編194,300千元，較上年度減列116,277千元。</p> <p>(10)雲嘉南國家風景區開發與管理181,624千元，較上年度減列96,906千元，包括：</p> <p><1>基本行政工作維持費2,224千元，較上年度減列影印機租金及水電費等506千元。</p> <p><2>雲嘉南國家風景區建設計畫(105-108年)總經費1,200,000千元，分年辦理，105至107年度已編列844,500千元，本年度續編179,400千元，較上年度減列96,400千元。</p> <p>(11)西拉雅國家風景區開發與管理90,628千元，較上年度減列40,692千元，包括：</p> <p><1>基本行政工作維持費3,828千元，較上年度減列運費及通訊費等492千元。</p> <p><2>西拉雅國家風景區建設計畫(105-10</p> |

**觀光局及所屬
歲出機關別預算表**

中華民國 108 年度

單位：新臺幣千元

經資門併計

| 科 目 | | | | 本年度預算數 | 上年度預算數 | 本年度與 上年度比較 | 說 明 | |
|-----|---|---|---|-----------------------|--------|---------------|------------------------------------------------------------------------------------------------------|----------------|
| 款 | 項 | 目 | 節 | | | | | 名稱及編號 |
| | | | | | | | 8年)總經費600,000千元，分年辦理，105至107年度已編列485,000千元，本年度續編86,800千元，較上年度減列40,200千元。 | |
| | | | | | | | (12)茂林國家風景區開發與管理129,488千元，較上年度減列73,175千元，包括： | |
| | | | | | | | <1>基本行政工作維持費2,588千元，較上年度減列清潔維護及保全等經費75千元。 | |
| | | | | | | | <2>茂林國家風景區建設計畫(105-108年)總經費944,000千元，分年辦理，105至107年度已編列677,000千元，本年度續編126,900千元，較上年度減列73,100千元。 | |
| | | | | | | | (13)大鵬灣國家風景區開發與管理198,416千元，較上年度減列128,784千元，包括： | |
| | | | | | | | <1>基本行政工作維持費2,116千元，較上年度減列一般事務費及通訊費等284千元。 | |
| | | | | | | | <2>大鵬灣國家風景區建設計畫(105-108年)總經費1,665,000千元，分年辦理，105至107年度已編列1,088,200千元，本年度續編196,300千元，較上年度減列128,500千元。 | |
| | | 4 | | 6129319000 一般建築及設備 | 296 | - | 296 | |
| | | | 1 | 6129319011 交通及運輸設備 | 296 | - | 296 | 新增汰換機車2輛經費如列數。 |
| | | 5 | | 6129319800 第一預備金 | 5,100 | 5,100 | 0 | 仍照上年度預算數編列。 |

本 頁 空 白

附 屬 表

觀光局及所屬 歲入項目說明提要表

中華民國108年度

單位：新臺幣千元

| | | | | | |
|------------|-----------------------------------------|------|-------|------|--------|
| 來源子目及細目與編號 | 0429310100 -0429310101 罰金罰鍰及怠金 -罰金罰鍰 | 預算金額 | 7,170 | 承辦單位 | 交通部觀光局 |
|------------|-----------------------------------------|------|-------|------|--------|

歲 入 項 目 說 明

| | |
|--------------------------------------------------------------------------|----------------------------------------------------------------------|
| <p>一、項目內容 旅行業觀光旅館等違規罰款，風景區管理處取締破壞自然資源，自然景觀違規罰款。</p> | <p>二、法令依據 依據「發展觀光條例」第五十三條、五十四條、五十五條、五十六條規定。</p> |
|--------------------------------------------------------------------------|----------------------------------------------------------------------|

金 額 及 說 明

| 款 | 項 | 目 | 節 | 名 稱 | 金 額 | 說 明 |
|---|-----|---|---|-----------------------|-------|------------------------------------------------------------------------------------------|
| 2 | | | | 0400000000 罰款及賠償收入 | 7,170 | |
| | 144 | | | 0429310000 觀光局及所屬 | 7,170 | |
| | | 1 | | 0429310100 罰金罰鍰及怠金 | 7,170 | |
| | | | 1 | 0429310101 罰金罰鍰 | 7,170 | 1. 旅行業及其從業人員違規案件及非旅行業違法經營旅行業務之違規案件。 2. 各國家風景區管理處取締破壞自然資源、自然景觀，依風景特定區管理規則統一量罰標準核處違規罰款。 |

觀光局及所屬 歲入項目說明提要表

中華民國108年度

單位：新臺幣千元

| | | | | | | |
|------------|-----------------------|---------------------|------|-------|------|--------|
| 來源子目及細目與編號 | 0429310200 沒入及沒收財物 | -0429310201 -沒入金 | 預算金額 | 4,600 | 承辦單位 | 交通部觀光局 |
|------------|-----------------------|---------------------|------|-------|------|--------|

歲 入 項 目 說 明

| | |
|--------------------------------------------------|----------------------------------------------|
| <p>一、項目內容 大陸地區人民來台觀光違法脫團或逾期停留且行方不明扣繳保證金。</p> | <p>二、法令依據 依據「大陸地區人民來台從事觀光活動許可辦法」25條。</p> |
|--------------------------------------------------|----------------------------------------------|

金 額 及 說 明

| 款 | 項 | 目 | 節 | 名 稱 | 金 額 | 說 明 |
|---|-----|---|---|-----------------------|-------|---------------------------------------------------------------------|
| 2 | | | | 0400000000 罰款及賠償收入 | 4,600 | |
| | 144 | | | 0429310000 觀光局及所屬 | 4,600 | |
| | | 2 | | 0429310200 沒入及沒收財物 | 4,600 | |
| | | | 1 | 0429310201 沒入金 | 4,600 | 大陸觀光客每脫團或行蹤不明1人扣繳保證金10萬元，觀光團17人、自由行29人合計46人計扣繳10（萬元）×46（人）=4,600千元。 |

觀光局及所屬 歲入項目說明提要表

中華民國108年度

單位：新臺幣千元

| | | | | | | |
|------------|--------------------|------------------------|------|--------|------|--------|
| 來源子目及細目與編號 | 0429310300 賠償收入 | -0429310301 -一般賠償收入 | 預算金額 | 23,503 | 承辦單位 | 交通部觀光局 |
|------------|--------------------|------------------------|------|--------|------|--------|

歲 入 項 目 說 明

一、項目內容
係廠商違約賠償收入等。

二、法令依據

金 額 及 說 明

| 款 | 項 | 目 | 節 | 名 稱 | 金 額 | 說 明 |
|---|-----|---|---|-----------------------|--------|----------------|
| 2 | | | | 0400000000 罰款及賠償收入 | 23,503 | |
| | 144 | | | 0429310000 觀光局及所屬 | 23,503 | |
| | | 3 | | 0429310300 賠償收入 | 23,503 | |
| | | | 1 | 0429310301 一般賠償收入 | 23,503 | 廠商違約逾期完工之賠償收入。 |

觀光局及所屬 歲入項目說明提要表

中華民國108年度

單位：新臺幣千元

| | | | | | | |
|------------|----------------------|---------------------|------|-----|------|--------|
| 來源子目及細目與編號 | 0529310100 行政規費收入 | -0529310101 -審查費 | 預算金額 | 378 | 承辦單位 | 交通部觀光局 |
|------------|----------------------|---------------------|------|-----|------|--------|

歲 入 項 目 說 明

一、項目內容
包括審查觀光旅館建築設計圖說等。

二、法令依據
依據「觀光旅館業管理規則」第四十七條。

金 額 及 說 明

| 款 | 項 | 目 | 節 | 名 稱 | 金 額 | 說 明 |
|---|-----|---|---|----------------------|-----|---------------------------------------------------------------------------------------------------------------------------------|
| 3 | | | | 0500000000 規費收入 | 378 | |
| | 117 | | | 0529310000 觀光局及所屬 | 378 | |
| | | 1 | | 0529310100 行政規費收入 | 378 | |
| | | | 1 | 0529310101 審查費 | 378 | 1. 觀光旅館籌設審查費18,000元×6件=108千元。 2. 觀光旅館變更審查案6,000元×25件=150千元。 3. 觀光旅館興辦審查費16,000元×5件=80千元。 4. 觀光旅館籌設變更審查案8,000元×5件=40千元。 |

觀光局及所屬 歲入項目說明提要表

中華民國108年度

單位：新臺幣千元

| | | | | | | |
|------------|----------------------|---------------------|------|-------|------|--------|
| 來源子目及細目與編號 | 0529310100 行政規費收入 | -0529310102 -證照費 | 預算金額 | 2,735 | 承辦單位 | 交通部觀光局 |
|------------|----------------------|---------------------|------|-------|------|--------|

歲 入 項 目 說 明

一、項目內容

換發旅行業執照費、註冊費、觀光旅館換照費。

二、法令依據

依據「旅行業管理規則」第十二條、「發展觀光條例」第六十八條規定及觀光旅館業管理規則第四十七條。

金 額 及 說 明

| 款 | 項 | 目 | 節 | 名 稱 | 金 額 | 說 明 |
|---|-----|---|---|----------------------|-------|-----------------------------------------------------------------------------------------------------------------------------------------------------------------------------------------------------------------------------------------------|
| 3 | | | | 0500000000 規費收入 | 2,735 | |
| | 117 | | | 0529310000 觀光局及所屬 | 2,735 | |
| | | 1 | | 0529310100 行政規費收入 | 2,735 | |
| | | | 2 | 0529310102 證照費 | 2,735 | 1.核(換)發旅行業執照費1,000元×950件=950千元。 2.旅行業註冊費：按資本額、千分之1收取約1,500千元。 3.旅行業送件人員識別證規費150元×400人=60千元。 4.核發觀光旅館業執照費3,000元×5件=15千元。 5.換發觀光旅館業執照費1,500元×10件=15千元。 6.核(換)發國際觀光旅館專用標識費33,000元×4件=132千元。 7.核(換)發一般觀光旅館專用標識費21,000元×3件=63千元。 |

觀光局及所屬 歲入項目說明提要表

中華民國108年度

單位：新臺幣千元

| | | | | | |
|------------|----------------------|------|-------|------|--------|
| 來源子目及細目與編號 | 0729310600 廢舊物資售價 | 預算金額 | 1,957 | 承辦單位 | 交通部觀光局 |
|------------|----------------------|------|-------|------|--------|

歲 入 項 目 說 明

- | | |
|--------------------------------------------|--------------------------------------------|
| <p>一、項目內容 包括已報廢財產，應用物品之剩餘，廢棄物品等變賣。</p> | <p>二、法令依據 依據「財政收支劃分法」第二十七條，二十八條規定。</p> |
|--------------------------------------------|--------------------------------------------|

金 額 及 說 明

| 款 | 項 | 目 | 節 | 名 稱 | 金 額 | 說 明 |
|---|-----|---|---|----------------------|-------|-----------------|
| 4 | | | | 0700000000 財產收入 | 1,957 | |
| | 157 | | | 0729310000 觀光局及所屬 | 1,957 | |
| | | 2 | | 0729310600 廢舊物資售價 | 1,957 | 出售報廢財產等收入，估如列數。 |

**觀光局及所屬
歲入項目說明提要表**

中華民國108年度

單位：新臺幣千元

| | | | | | | |
|------------|--------------------|--------------------------|------|-------|------|--------|
| 來源子目及細目與編號 | 1129310900 雜項收入 | -1129310901 -收回以前年度歲出 | 預算金額 | 8,326 | 承辦單位 | 交通部觀光局 |
|------------|--------------------|--------------------------|------|-------|------|--------|

歲 入 項 目 說 明

- | | |
|-----------------------------------------------|---------------------------------------|
| <p>一、項目內容 包括收回以前年度補助地方政府興建遊憩設施經費之結餘款等</p> | <p>二、法令依據 依據「財政收支劃分法」第二十九條規定。</p> |
|-----------------------------------------------|---------------------------------------|

金 額 及 說 明

| 款 | 項 | 目 | 節 | 名 稱 | 金 額 | 說 明 |
|---|-----|---|---|------------------------|-------|---------------------------|
| 7 | | | | 1100000000 其他收入 | 8,326 | |
| | 156 | | | 1129310000 觀光局及所屬 | 8,326 | |
| | | 1 | | 1129310900 雜項收入 | 8,326 | |
| | | | 1 | 1129310901 收回以前年度歲出 | 8,326 | 收回以前年度補助地方政府興建遊憩設施經費結餘款等。 |

**觀光局及所屬
歲入項目說明提要表**

中華民國108年度

單位：新臺幣千元

| | | | | | | |
|------------|--------------------|------------------------|------|-------|------|--------|
| 來源子目及細目與編號 | 1129310900 雜項收入 | -1129310909 -其他雜項收入 | 預算金額 | 1,140 | 承辦單位 | 交通部觀光局 |
|------------|--------------------|------------------------|------|-------|------|--------|

歲 入 項 目 說 明

一、項目內容

係借用宿舍員工自薪資扣回繳庫數、宿舍管理費、旅遊服務中心場地清潔費收入及代售旅遊觀光分析報告等收入。

二、法令依據

金 額 及 說 明

| 款 | 項 | 目 | 節 | 名 稱 | 金 額 | 說 明 |
|---|-----|---|---|----------------------|-------|-------------------------------------------------|
| 7 | | | | 1100000000 其他收入 | 1,140 | |
| | 156 | | | 1129310000 觀光局及所屬 | 1,140 | |
| | | 1 | | 1129310900 雜項收入 | 1,140 | |
| | | | 2 | 1129310909 其他雜項收入 | 1,140 | 借用宿舍員工自薪資扣回繳庫數、宿舍管理費、旅遊服務中心場地清潔費及代售旅遊觀光分析報告等收入。 |

**觀光局及所屬
歲出計畫提要及分支計畫概況表**

經資門併計

中華民國108年度

單位：新臺幣千元

| | | | |
|-----------|-----------------|------|---------|
| 工作計畫名稱及編號 | 6129310100 一般行政 | 預算金額 | 879,505 |
|-----------|-----------------|------|---------|

計畫內容：

本計畫為觀光局及所屬辦理觀光事業之經常性行政工作。

預期成果：

配合運用各方資源達成發展觀光事業之既定目標。

| 分支計畫及用途別科目 | 金額 | 承辦單位 | 說明 |
|---------------|---------|---------|----------------------------------------------------------------------------------|
| 01 人員維持 | 823,206 | 人事室、秘書室 | 職員605人、技工25人、工友26人、駕駛6人、約聘11人、約僱人員36人及駐衛警察28人，合計737人所需薪津及各項給與，計編列823,206千元。經費如下： |
| 0100 人事費 | 823,206 | | |
| 0103 法定編制人員待遇 | 495,098 | | 1.法定編制人員待遇495,098千元。 |
| 0104 約聘僱人員待遇 | 24,128 | | 2.約聘僱人員待遇24,128千元。 |
| 0105 技工及工友待遇 | 25,888 | | 3.技工及工友待遇25,888千元。 |
| 0111 獎金 | 122,842 | | 4.獎金122,842千元： |
| 0121 其他給與 | 21,414 | | (1)職員及工友之考績獎金56,737千元。 |
| 0131 加班值班費 | 39,025 | | (2)員工年終工作獎金及退休人員年終慰問金66,105千元。 |
| 0143 退休離職儲金 | 44,899 | | 5.其他給與21,414千元： |
| 0151 保險 | 49,912 | | (1)駐陸人員子女教育補助費167千元。 |
| | | | (2)員工之休假補助費11,560千元。 |
| | | | (3)其他補助費9,687千元。 |
| | | | 6.加班值班費39,025千元： |
| | | | (1)辦理各項業務超時加班費11,713千元。 |
| | | | (2)職員及工友之不休假加班費17,125千元。 |
| | | | (3)值班費10,187千元。 |
| | | | 7.退休離職儲金44,899千元： |
| | | | (1)公務人員提撥金39,776千元。 |
| | | | (2)約聘僱人員提撥金1,523千元。 |
| | | | (3)技工及工友提撥金3,600千元。 |
| | | | 8.保險49,912千元： |
| | | | (1)健保保險補助30,383千元。 |
| | | | (2)公保保險補助15,163千元。 |
| | | | (3)勞保保險補助4,366千元。 |
| 02 基本行政工作維持 | 35,367 | 秘書室 | 1.業務費：32,753千元。 |
| 0200 業務費 | 32,753 | | (1)教育訓練費：員工訓練進修及學分補助等費用107千元。 |
| 0201 教育訓練費 | 107 | | (2)水電費：水費、電費等2,706千元。 |
| 0202 水電費 | 2,706 | | (3)通訊費：電話費及郵資等3,024千元。 |
| 0203 通訊費 | 3,024 | | (4)其他業務租金：本局辦公室租金11,821千元。 |
| 0219 其他業務租金 | 11,821 | | (5)稅捐及規費：公務車牌照稅及燃料使用 |
| 0221 稅捐及規費 | 102 | | |

**觀光局及所屬
歲出計畫提要及分支計畫概況表**

經資門併計

中華民國108年度

單位：新臺幣千元

| 工作計畫名稱及編號 | 6129310100 一般行政 | 預算金額 | 879,505 |
|-----------------|-----------------|------|----------------------------------------------------------------|
| 分支計畫及用途別科目 | 金額 | 承辦單位 | 說 明 |
| 0231 保險費 | 167 | | 費102千元。 |
| 0250 按日按件計資酬金 | 353 | | (6)保險費：公務車輛及辦公廳舍等保險費167千元。 |
| 0271 物品 | 1,566 | | (7)按日按件計資酬金：講座出席暨鐘點費353千元。 |
| 0279 一般事務費 | 10,819 | | (8)物品：係紙張、衛生用品、油料等1,566千元。 |
| 0282 房屋建築養護費 | 522 | | (9)一般事務費：員工慶生、文康、社團、環境美化、會議雜支、辦公室管理分攤清潔費、保全及檔案管理等辦公經費10,819千元。 |
| 0283 車輛及辦公器具養護費 | 379 | | (10)房屋建築養護費：本局及各旅客服務中心辦公房舍等建物修繕費522千元。 |
| 0284 設施及機械設備養護費 | 255 | | (11)車輛及辦公器具養護費379千元： <1>車輛養護費154千元。 |
| 0291 國內旅費 | 649 | | <2>辦公器具養護費225千元。 |
| 0294 運費 | 30 | | (12)設施及機械設備養護費255千元。 |
| 0295 短程車資 | 95 | | (13)國內旅費：649千元。 |
| 0299 特別費 | 158 | | (14)運費：公物運送、大型郵件運費、公務車通行費等30千元。 |
| 0300 設備及投資 | 2,500 | | (15)短程車資：公務之需搭乘計程車等短程車資95千元。 |
| 0302 房屋建築及設備費 | 1,780 | | (16)特別費：依通案標準編列158千元。 |
| 0319 雜項設備費 | 720 | | 2.設備及投資：2,500千元。 |
| 0400 獎補助費 | 114 | | (1)房屋建築及設備費：本局、各旅客服務中心及駐外單位等辦公室裝修工程及附屬水電、消防、保全設備費等1,780千元。 |
| 0475 獎勵及慰問 | 114 | | (2)雜項設備費：本局、各旅客服務中心及駐外單位等辦公室硬體設備購置等720千元。 |
| | | | 3.獎補助費：114千元。 |
| | | | (1)獎勵及慰問：退休退職人員三節慰問金6,000元/人年X19人=114千元。 |
| 03 資訊管理 | 20,932 | 資訊室 | 1.業務費：20,257千元。 |
| 0200 業務費 | 20,257 | | (1)通訊費：本局網路費(包含12個外點、無線網路、各外點及管理處進出本局網路)5,000千元。 |
| 0203 通訊費 | 5,000 | | |
| 0215 資訊服務費 | 13,861 | | |

**觀光局及所屬
歲出計畫提要及分支計畫概況表**

經資門併計

中華民國108年度

單位：新臺幣千元

| 工作計畫名稱及編號 | 6129310100 一般行政 | 預算金額 | 879,505 |
|----------------------------------------|---------------------|------|--------------------------------------------------------------------------------------------------------------------------------------------------------------------------------------------------------------------------------------------------------------------------------------------------------------------------------------------------------------|
| 分支計畫及用途別科目 | 金額 | 承辦單位 | 說 明 |
| 0271 物品 0300 設備及投資 0306 資訊軟硬體設備費 | 1,396 675 675 | | (2)資訊服務費13,861千元。 <1>本局及所屬行政資訊網整併及維護1,800千元。 <2>各組室業務系統維護7,704千元。 <3>本局電子公文系統功能擴充及系統維護2,807千元。 <4>本局及所屬財產管理系統維護960千元。 <5>本局薪資系統維護90千元。 <6>員工入口網站功能擴充及維護費500千元。 (3)物品1,396千元。 <1>購買碳粉匣、感光鼓、加熱模組、光碟片、墨水等電腦資訊硬體耗材等1,396千元。 2.設備及投資：675千元。 (1)資訊軟硬體設備費675千元，辦理全局內部資訊系統相關硬體之購置。 <1>汰換檔案室歸檔公文影像掃描設備280千元。 <2>駐外辦事處各項資訊設備395千元。 |

**觀光局及所屬
歲出計畫提要及分支計畫概況表**

經資門併計

中華民國108年度

單位：新臺幣千元

| | | | |
|-----------|-----------------|------|--------|
| 工作計畫名稱及編號 | 6129311000 觀光業務 | 預算金額 | 99,192 |
|-----------|-----------------|------|--------|

計畫內容：

辦理各項觀光業務推動所需經費，包括：

1. 觀光國際事務。
2. 觀光業務調查與規劃。
3. 觀光資源保育與開發。
4. 觀光業務管理與服務及從業人員訓練。
5. 國民旅遊事業與推廣。
6. 旅館及民宿之管理與輔導。
7. 旅遊服務中心。

預期成果：

1. 宣傳推廣我國觀光資源，增進國際人士瞭解。
2. 爭取旅客來臺觀光，增加外匯收入。
3. 加強我國國際經貿地位，強化實質外交及提昇我國在國際間形象。
4. 加強國內外旅客之服務。

| 分支計畫及用途別科目 | 金額 | 承辦單位 | 說明 |
|--------------|--------|------|---------------------------------------------------------------------------------------------------------------------------------------------------------------------------------------------------------------------------------------------------------------------------------------------------------------------------------------------------------------------------------------------------------------------------------------------------------------------------------------------------------------------------------|
| 01 觀光國際事務 | 62,937 | 國際組 | <p>本計畫觀光國際事務：推展國際會議市場、聯合民間及地方政府辦理觀光國際事務、加強對目標市場推廣等業務。</p> <p>1. 業務費：62,937千元。</p> <p>(1) 國際組織會費：1,443千元。參加亞太旅行協會(PATA)、世界青年學生教育聯盟(WYSETC)、國際會議協會(ICCA)、旅遊暨觀光研究協會(TTRA)及其他相關旅遊組織等合計美金47,312元，折合新臺幣1,443千元(美金兌換率以1:30.5換算)。</p> <p>(2) 一般事務費：59,729千元。本計劃為推動國際事務費等經費：</p> <p><1>辦理駐外辦事處轄區內經常性一般公務、公關工作或特定工作所需各專項費用(如辦公室租金、押金、海外諮詢服務、聯繫駐在地旅遊者及媒體記者、目標市場相關觀光資訊蒐集分析等經費)：59,729千元。</p> <p>(3) 國內旅費：邀請國際媒體與觀光業界外賓參訪國內觀光資源旅費127千元。</p> <p>(4) 大陸地區旅費：大陸地區內外互調川裝費640千元。</p> <p>(5) 國外旅費：參加國際會議等經費898千元。</p> <p>(6) 短程車資：100千元。</p> |
| 0200 業務費 | 62,937 | | |
| 0261 國際組織會費 | 1,443 | | |
| 0279 一般事務費 | 59,729 | | |
| 0291 國內旅費 | 127 | | |
| 0292 大陸地區旅費 | 640 | | |
| 0293 國外旅費 | 898 | | |
| 0295 短程車資 | 100 | | |
| 02 觀光業務調查與規劃 | 11,765 | 企劃組 | <p>本計畫為辦理觀光資料統計、觀光資料蒐集及出版、觀光文學藝術作品甄選、旅客消費及動向調查等業務。</p> <p>1. 業務費：11,765千元。</p> <p>(1) 委辦費9,362千元。</p> <p><1>來臺旅客消費及動向調查等6,000千元</p> |
| 0200 業務費 | 11,765 | | |
| 0251 委辦費 | 9,362 | | |
| 0279 一般事務費 | 2,035 | | |
| 0291 國內旅費 | 225 | | |

**觀光局及所屬
歲出計畫提要及分支計畫概況表**

經資門併計

中華民國108年度

單位：新臺幣千元

| 工作計畫名稱及編號 | 6129311000 觀光業務 | 預算金額 | 99,192 |
|------------------|-----------------|------|----------------------------------------------------------------------------------------------------------------------------------------------------------------------------------------------------------------------------------------------------------|
| 分支計畫及用途別科目 | 金額 | 承辦單位 | 說明 |
| 0293 國外旅費 | 143 | | 。 <2>國人旅遊狀況調查等2,500千元。 <3>編製臺灣地區觀光衛星帳等862千元。 (2)一般事務費2,035千元。 <1>觀光統計資料及歷史資料維護費1,100千元。 <2>觀光統計年報編製及光碟製作100千元。 <3>編印觀光業務年報、製作業務年報光碟，共計713千元。 <4>訂購國外觀光市場分析及統計參考書籍122千元。 (3)國內旅費：員工出差旅費225千元。 (4)國外旅費：參加觀光暨旅遊研究協會（TRA）活動143千元。 |
| 03 觀光資源保育與開發 | 3,711 | 技術組 | 本計畫辦理風景區經營管理、公共建設推展等業務。 |
| 0200 業務費 | 3,711 | | 1.業務費：3,711千元。 |
| 0251 委辦費 | 184 | | (1)委辦費：184千元。 |
| 0261 國際組織會費 | 107 | | <1>辦理促進民間參與興建平價旅館財務檢查案等經費184千元。 |
| 0279 一般事務費 | 2,761 | | (2)國際組織會費：107千元。參加國際組織全球永續旅遊委員會（GSTC）年費美金3,509元，折合新臺幣107千元（美金兌換率以1:30.5換算）。 |
| 0291 國內旅費 | 559 | | (3)一般事務費：2,761千元。 |
| 0293 國外旅費 | 100 | | <1>辦理觀光資源保育與開發等經費1,222千元。 <2>辦理風景特定區評鑑作業及規劃審議等經費418千元。 <3>辦理風景區、溫泉區督導考核、計畫審查等經費605千元。 <4>配合協助套裝旅遊線經營管理等經費516千元。 (4)國內旅費：員工出差旅費559千元。 (5)國外旅費：參加全球永續旅遊委員會（GSTC）年會100千元。 |
| 04 觀光業務管理與服務及從業人 | 3,636 | 業務組 | 本計畫為充實觀光從業人員專業知能、提高服 |

**觀光局及所屬
歲出計畫提要及分支計畫概況表**

經資門併計

中華民國108年度

單位：新臺幣千元

| 工作計畫名稱及編號 | 6129311000 觀光業務 | 預算金額 | 99,192 |
|-----------------|-----------------|-------|----------------------------------------------------------|
| 分支計畫及用途別科目 | 金額 | 承辦單位 | 說明 |
| 員訓練 | | | 務品質、健全組織管理，保障旅客合法權益與維護旅遊交易安全等業務。 |
| 0200 業務費 | 3,136 | | 1.業務費：3,136千元。 |
| 0279 一般事務費 | 2,036 | | (1)一般事務費2,036千元：辦理旅行業健全組織管理、保障消費者權益及旅遊消費安全、提昇旅遊品質。 |
| 0291 國內旅費 | 900 | | <1>辦理旅行業經營管理等業務836千元。 |
| 0295 短程車資 | 200 | | <2>消費者保護等有關健全旅行業秩序、提升旅遊品質、維護旅客安全及保障旅客權益等經費1,200千元。 |
| 0400 獎補助費 | 500 | | (2)國內旅費：員工出差旅費900千元。 |
| 0475 獎勵及慰問 | 500 | | (3)短程車資：公務需要搭乘計程車等短程車資200千元。 |
| | | | 2.獎補助費：500千元。 |
| | | | (1)獎勵及慰問：配合「檢舉違法經營旅行業務暨違反大陸觀光團旅遊品質案件獎勵要點」之修訂編列檢舉獎金500千元。 |
| 05 國民旅遊事業管理與推廣 | 8,330 | 國民旅遊組 | 本計畫為策劃發展國民旅遊業務、加強觀光遊樂設施管理及推廣國民休閒旅遊等。 |
| 0200 業務費 | 8,330 | | 1.業務費：8,330千元。 |
| 0202 水電費 | 826 | | (1)水電費：辦公室水電費826千元。 |
| 0203 通訊費 | 175 | | (2)通訊費：辦公室電信費175千元。 |
| 0219 其他業務租金 | 1,239 | | (3)其他業務租金：租車及影印機租金1,239千元。 |
| 0221 稅捐及規費 | 1 | | (4)稅捐及規費：驗車費用1千元。 |
| 0250 按日按件計資酬金 | 432 | | (5)按日按件計資酬金：辦理觀光遊樂業督考核之委員出席費等432千元。 |
| 0271 物品 | 268 | | (6)物品：業務所需如期刊、文具、用品及報章雜誌等消耗品及非消耗品268千元。 |
| 0279 一般事務費 | 4,202 | | (7)一般事務費：4,202千元。 |
| 0284 設施及機械設備養護費 | 187 | | <1>環境美化、清潔及保全等相關經費524千元。 |
| 0291 國內旅費 | 1,000 | | <2>觀光遊樂業設立、管理、督導及考核等相關經費528千元。 |
| | | | <3>辦理旅遊服務中心管理、督導、查核等服務品質提昇相關經費3,150千元。 |
| | | | (8)設施及機械設備養護費：各項辦公設備養護等費用187千元。 |

**觀光局及所屬
歲出計畫提要及分支計畫概況表**

經資門併計

中華民國108年度

單位：新臺幣千元

| 工作計畫名稱及編號 | 6129311000 觀光業務 | 預算金額 | 99,192 |
|----------------|-----------------|--------|-----------------------------------------------------------|
| 分支計畫及用途別科目 | 金額 | 承辦單位 | 說 明 |
| 06 旅館及民宿之管理與輔導 | 4,366 | 旅宿組 | (9)國內旅費：員工出差旅費1,000千元。 本計畫為輔導觀光旅館業、旅館業及民宿建立完整管理體系等業務。 |
| 0200 業務費 | 4,366 | | 1.業務費：4,366千元。 |
| 0279 一般事務費 | 3,850 | | (1)一般事務費：3,850千元 |
| 0291 國內旅費 | 486 | | <1>辦理旅宿業管理與輔導人員法制研習相關經費60千元。 |
| 0295 短程車資 | 30 | | <2>辦理旅宿業定期業務及督導檢查與不定期督導檢查，暨旅宿業品質提升諮詢輔導、籌設及管理輔導等相關經費240千元。 |
| | | | <3>觀光旅館業籌設、興辦事業計畫、認定離島建設計畫、促參案等之審查、變更設計之審查及查驗等200千元。 |
| | | | <4>印製觀光旅館、旅館及民宿等營運分析報告等相關業務表件50千元。 |
| | | | <5>辦理地方政府旅宿業務管理與輔導績效評比3,300千元。 |
| | | | (2)國內旅費：員工出差旅費486千元。 |
| | | | (3)短程車資：公務之需搭乘計程車等短程車資30千元。 |
| 07 旅遊服務中心 | 4,447 | 旅遊服務中心 | 本計畫為提供國內外旅客各項旅遊諮詢服務。 |
| 0200 業務費 | 4,447 | | 1.業務費：4,447千元。 |
| 0279 一般事務費 | 4,447 | | (1)一般事務費4,447千元： |
| | | | <1>辦理旅遊服務中心行政及通報業務與國民旅遊卡相關業務等費用4,447千元。 |

**觀光局及所屬
歲出計畫提要及分支計畫概況表**

經資門併計

中華民國108年度

單位：新臺幣千元

| | | | |
|-----------|-----------------------|------|-----------|
| 工作計畫名稱及編號 | 6129311100 國家風景區開發與管理 | 預算金額 | 1,880,673 |
|-----------|-----------------------|------|-----------|

計畫內容：
辦理東北角暨宜蘭海岸國家風景區等13個管理處各項業務
推動及開發建設工作。

預期成果：
配合運用各方資源達成發展觀光事業之既定目標。

| 分支計畫及用途別科目 | 金額 | 承辦單位 | 說明 |
|---------------------------|-------|-----------------|--------------------------------------------------------------------------------------------------------------------------------------------------------------------------------------------------------------------------------------------------------------------------------------------------------------------------------|
| 01 東北角暨宜蘭海岸國家風景區 開發與管理 | 4,130 | 東北角暨宜蘭海 岸管理處 | 1. 業務費：4,013千元。 (1)教育訓練費：員工進修及訓練費28千元。 (2)水電費：水費、電費等450千元。 (3)通訊費：郵資、電話及網路等通訊費836千元。 (4)其他業務租金：影印機等租金118千元。 (5)保險費：辦公廳舍等保險20千元。 (6)物品：電腦及周邊設備耗材、器具、文具紙張、圖書等消耗品及非消耗品費765千元。 (7)一般事務費：員工文康活動、公務人員健檢、印刷、環境清潔、布置等統籌事務費1,132千元。 (8)房屋建築養護費：辦公廳舍等建物養護費162千元。 (9)國內旅費：國內出差旅費444千元。 (10)特別費：依通案標準編列58千元。 |
| 0200 業務費 | 4,013 | | |
| 0201 教育訓練費 | 28 | | |
| 0202 水電費 | 450 | | |
| 0203 通訊費 | 836 | | |
| 0219 其他業務租金 | 118 | | |
| 0231 保險費 | 20 | | |
| 0271 物品 | 765 | | |
| 0279 一般事務費 | 1,132 | | |
| 0282 房屋建築養護費 | 162 | | |
| 0291 國內旅費 | 444 | | |
| 0299 特別費 | 58 | | |
| 0400 獎補助費 | 117 | | |
| 0475 獎勵及慰問 | 117 | | 2. 獎補助費：117千元。 (1)獎勵及慰問：退休人員三節慰問金等117千元。 |
| 02 東部海岸國家風景區開發與管 理 | 4,054 | 東部海岸管理處 | 1. 業務費：3,982千元。 (1)教育訓練費：員工進修及訓練所需補助經費95千元。 (2)水電費：771千元。 <1>處本部電費761千元。 <2>其他電力費10千元。 (3)通訊費：郵資、電信費等715千元。 (4)保險費：公共設施意外險、活動保險、財產災害及意外險190千元。 (5)物品：辦公用品、清潔用品等業務所需之消耗品及非消耗品486千元。 (6)一般事務費：辦公廳舍保全費用、員工文康活動、環境布置、檔案管理及會議雜支等經費684千元。 |
| 0200 業務費 | 3,982 | | |
| 0201 教育訓練費 | 95 | | |
| 0202 水電費 | 771 | | |
| 0203 通訊費 | 715 | | |
| 0231 保險費 | 190 | | |
| 0271 物品 | 486 | | |
| 0279 一般事務費 | 684 | | |
| 0291 國內旅費 | 983 | | |
| 0299 特別費 | 58 | | |
| 0400 獎補助費 | 72 | | |

**觀光局及所屬
歲出計畫提要及分支計畫概況表**

經資門併計

中華民國108年度

單位：新臺幣千元

| 工作計畫名稱及編號 | 6129311100 國家風景區開發與管理 | 預算金額 | 1,880,673 |
|-------------------|-----------------------|---------|------------------------------------------------------------------------------------------------------------------------------------------------------------------------------------------------------------------------------------------------------------------------------------------------------------------|
| 分支計畫及用途別科目 | 金額 | 承辦單位 | 說明 |
| 0475 獎勵及慰問 | 72 | | (7)國內旅費：員工出差旅費983千元。 (8)特別費：依通案標準編列58千元。 2.獎補助費：72千元。 (1)獎勵及慰問：退休人員三節慰問金等72千元。 |
| 03 花東縱谷國家風景區開發與管理 | 2,152 | 花東縱谷管理處 | 1.業務費：2,146千元。 (1)水電費：水費、電費等費用598千元。 (2)通訊費：郵資、電信費等341千元。 (3)資訊服務費：資訊作業系統相關維護費用4千元。 (4)其他業務租金：各項租金等108千元。 (5)稅捐及規費：土地稅、房屋稅等各項稅捐及其他行政規費7千元。 (6)物品：辦公用品、清潔用品等業務所需之消耗品及非消耗品133千元。 (7)一般事務費：辦公室等保全費用、環境布置、文康活動等經費362千元。 (8)房屋建築養護費：公有房舍及其他建築修繕55千元。 (9)國內旅費：員工出差旅費480千元。 (10)特別費：58千元。 |
| 0200 業務費 | 2,146 | | |
| 0202 水電費 | 598 | | |
| 0203 通訊費 | 341 | | |
| 0215 資訊服務費 | 4 | | |
| 0219 其他業務租金 | 108 | | |
| 0221 稅捐及規費 | 7 | | |
| 0271 物品 | 133 | | |
| 0279 一般事務費 | 362 | | |
| 0282 房屋建築養護費 | 55 | | |
| 0291 國內旅費 | 480 | | |
| 0299 特別費 | 58 | | |
| 0400 獎補助費 | 6 | | 2.獎補助費：6千元。 |
| 0475 獎勵及慰問 | 6 | | (1)獎勵及慰問：退休人員三節慰問金6千元。 |
| 04 澎湖國家風景區開發與管理 | 3,072 | 澎湖管理處 | 1.業務費：3,066千元。 (1)教育訓練費：員工進修學分費、雜費等51千元。 (2)水電費：處本部水費及電費607千元。 (3)通訊費：數據通訊費及一般通訊費418千元。 (4)稅捐及規費：各項行政規費68千元。 (5)物品：422千元。 <1>消耗品：文具紙張、電腦暨周邊設備之耗材、清潔、水電用品耗材、防護用品等及圖書、報章雜誌等購置費342千元。 <2>非消耗品：事務、衛生、被服、康樂、醫療等購置費80千元。 |
| 0200 業務費 | 3,066 | | |
| 0201 教育訓練費 | 51 | | |
| 0202 水電費 | 607 | | |
| 0203 通訊費 | 418 | | |
| 0221 稅捐及規費 | 68 | | |
| 0271 物品 | 422 | | |
| 0279 一般事務費 | 523 | | |
| 0282 房屋建築養護費 | 72 | | |
| 0291 國內旅費 | 847 | | |
| 0299 特別費 | 58 | | |
| 0400 獎補助費 | 6 | | |

**觀光局及所屬
歲出計畫提要及分支計畫概況表**

經資門併計

中華民國108年度

單位：新臺幣千元

| 工作計畫名稱及編號 | 6129311100 國家風景區開發與管理 | 預算金額 | 1,880,673 |
|------------------|-----------------------|---------|--------------------------------------------------------------------------------------------------------------------------------|
| 分支計畫及用途別科目 | 金額 | 承辦單位 | 說明 |
| 0475 獎勵及慰問 | 6 | | (6)一般事務費：印刷、獎牌、環境布置、員工健康檢查、雜支、員工文康活動等經費523千元。 (7)房屋建築養護費：辦公房屋、宿舍等保養、維修費72千元。 (8)國內旅費：員工出差旅費847千元。 (9)特別費：依通案標準編列58千元。 |
| 05 馬祖國家風景區開發與管理 | 2,627 | 馬祖管理處 | 2.獎補助費：6千元。 (1)獎勵及慰問：退休人員三節慰問金等6千元。 |
| 0200 業務費 | 2,627 | | 1.業務費：2,627千元。 |
| 0201 教育訓練費 | 24 | | (1)教育訓練費：員工進修及訓練所需補助經費24千元。 |
| 0202 水電費 | 425 | | (2)水電費：處本部及宿舍水費、電費425千元。 |
| 0203 通訊費 | 237 | | (3)通訊費：數據通訊費、一般通訊費、郵資等237千元。 |
| 0215 資訊服務費 | 17 | | (4)資訊服務費：出納管理等操作系統維護費17千元。 |
| 0231 保險費 | 11 | | (5)保險費：處本部及宿舍建物火險11千元。 |
| 0250 按日按件計資酬金 | 37 | | (6)按日按件計資酬金：員工教育訓練講師演講或授課鐘點費等37千元。 |
| 0271 物品 | 164 | | (7)物品：164千元。 |
| 0279 一般事務費 | 239 | | <1>文具紙張、影印機耗材、清潔用品等消耗品84千元。 |
| 0282 房屋建築養護費 | 185 | | <2>辦公室、宿舍、員工餐廳等需用非消耗品80千元。 |
| 0284 設施及機械設備養護費 | 100 | | (8)一般事務費：環境清潔布置、員工文康活動、公務人員健檢等經費239千元。 |
| 0291 國內旅費 | 1,130 | | (9)房屋建築養護費：辦公房屋、宿舍等保養、維修費185千元。 |
| 0299 特別費 | 58 | | (10)設施及機械設備養護費：建物機房、空調等設備維修及公共安全、消防安全檢測、申報、改善等費100千元。 |
| 06 北海岸及觀音山國家風景區開 | 3,014 | 北海岸及觀音山 | (11)國內旅費：員工出差旅費1,130千元。 (12)特別費：依通案標準編列58千元。 1.業務費：2,972千元。 |

**觀光局及所屬
歲出計畫提要及分支計畫概況表**

經資門併計

中華民國108年度

單位：新臺幣千元

| 工作計畫名稱及編號 | 6129311100 國家風景區開發與管理 | 預算金額 | 1,880,673 |
|-----------------|-----------------------|-------|-------------------------------------------|
| 分支計畫及用途別科目 | 金額 | 承辦單位 | 說明 |
| 發與管理 | | 管理處 | (1)教育訓練費：員工受訓費用32千元。 |
| 0200 業務費 | 2,972 | | (2)水電費：水費、電費等費用254千元。 |
| 0201 教育訓練費 | 32 | | (3)通訊費：郵資與電信費及數據通訊費824千元。 |
| 0202 水電費 | 254 | | (4)土地租金：各項土地租金150千元。 |
| 0203 通訊費 | 824 | | (5)其他業務租金：各項業務租金費用120千元。 |
| 0211 土地租金 | 150 | | (6)稅捐及規費：各項行政規費10千元。 |
| 0219 其他業務租金 | 120 | | (7)保險費：各項不動產與展示品災害保險45千元。 |
| 0221 稅捐及規費 | 10 | | (8)按日按件計資酬金：委請專家學者出席費、講師鐘點費、聘請律師諮詢費等22千元。 |
| 0231 保險費 | 45 | | (9)物品：文具用品、清潔用品等消耗品及電腦週邊設備維護費532千元。 |
| 0250 按日按件計資酬金 | 22 | | (10)一般事物費：印刷、環境布置、員工健康檢查及文康活動等經費545千元。 |
| 0271 物品 | 532 | | (11)房屋建築養護費：公有房舍及其他修繕費80千元。 |
| 0279 一般事務費 | 545 | | (12)國內旅費：員工出差旅費280千元。 |
| 0282 房屋建築養護費 | 80 | | (13)運費：公物之運送、通行等費用20千元。 |
| 0291 國內旅費 | 280 | | (14)特別費：依通案編列58千元。 |
| 0294 運費 | 20 | | 2. 獎補助費：42千元。 |
| 0299 特別費 | 58 | | (1) 獎補助費：退休人員三節慰問金42千元。 |
| 0400 獎補助費 | 42 | | 1. 業務費：4,450千元。 |
| 0475 獎勵及慰問 | 42 | | (1)教育訓練費：員工進修及訓練所需補助經費30千元。 |
| 07 參山國家風景區開發與管理 | 4,504 | 參山管理處 | (2)水電費：處本部辦公室水費、電費等費用536千元。 |
| 0200 業務費 | 4,450 | | (3)通訊費：數據通訊費、辦公室寄發文件郵資及電信費404千元。 |
| 0201 教育訓練費 | 30 | | (4)資訊服務費：薪資系統及掌形鑑識機差勤管理系統等維護服務費30千元。 |
| 0202 水電費 | 536 | | (5)其他業務租金：影印機等租金153千元。 |
| 0203 通訊費 | 404 | | (6)稅捐及規費：其他行政規費30千元。 |
| 0215 資訊服務費 | 30 | | (7)按日按件計資酬金：邀請專家學者授課費 |
| 0219 其他業務租金 | 153 | | |
| 0221 稅捐及規費 | 30 | | |
| 0250 按日按件計資酬金 | 32 | | |
| 0262 國內組織會費 | 10 | | |

**觀光局及所屬
歲出計畫提要及分支計畫概況表**

經資門併計

中華民國108年度

單位：新臺幣千元

| 工作計畫名稱及編號 | 6129311100 國家風景區開發與管理 | 預算金額 | 1,880,673 |
|------------------|-----------------------|--------|------------------------------------------------------------------|
| 分支計畫及用途別科目 | 金額 | 承辦單位 | 說明 |
| 0271 物品 | 307 | | 用32千元。 |
| 0279 一般事務費 | 1,386 | | (8)國內組織會費：旅遊協會團體常年會費10千元。 |
| 0282 房屋建築養護費 | 89 | | (9)物品：處本部辦公用品、清潔用品等業務所需之消耗品及非消耗品307千元。 |
| 0284 設施及機械設備養護費 | 554 | | (10)一般事務費：辦公室等保全費用、環境布置、清潔、印刷、觀光督導與考核、員工健康檢查及文康活動等經費1,386千元。 |
| 0291 國內旅費 | 800 | | (11)房屋建築養護費：公有房舍及其它建築修繕89千元。 |
| 0295 短程車資 | 31 | | (12)設施及機械設備養護費：辦公大樓電氣、高壓電、發電機、中央空調系統、電梯維修、消防安全設施檢查及其他設施養護費554千元。 |
| 0299 特別費 | 58 | | (13)國內旅費：員工出差旅費800千元。 |
| 0400 獎補助費 | 54 | | (14)短程車資：短程洽公共交通費31千元。 |
| 0475 獎勵及慰問 | 54 | | (15)特別費：依通案標準編列58千元。 |
| | | | 2.獎補助費：54千元。 |
| | | | (1)獎勵及慰問：退休人員三節慰問金54千元。 |
| 08 日月潭國家風景區開發與管理 | 3,914 | 日月潭管理處 | 1.業務費：3,890千元。 |
| 0200 業務費 | 3,890 | | (1)教育訓練費：員工進修及訓練所需補助經費37千元。 |
| 0201 教育訓練費 | 37 | | (2)水電費：電費等費用698千元。 |
| 0202 水電費 | 698 | | (3)通訊費：郵資、電信費等609千元。 |
| 0203 通訊費 | 609 | | (4)資訊服務費：薪資管理及地籍資料系統相關資訊費20千元。 |
| 0215 資訊服務費 | 20 | | (5)其他業務租金：各項租金費用312千元。 |
| 0219 其他業務租金 | 312 | | (6)稅捐及規費：各項稅捐及其他行政規費10千元。 |
| 0221 稅捐及規費 | 10 | | (7)按日按件計資酬金：推展各項業務計畫委員出席及講師鐘點費、法律顧問諮詢費計188千元。 |
| 0250 按日按件計資酬金 | 188 | | (8)國內組織會費：參加生態旅遊協會及紅十字會團體會員常年會費13千元。 |
| 0262 國內組織會費 | 13 | | (9)物品：辦公用品、清潔用品等業務所需之消耗品及非消耗品629千元。 |
| 0271 物品 | 629 | | |
| 0279 一般事務費 | 824 | | |
| 0291 國內旅費 | 492 | | |
| 0299 特別費 | 58 | | |

**觀光局及所屬
歲出計畫提要及分支計畫概況表**

經資門併計

中華民國108年度

單位：新臺幣千元

| 工作計畫名稱及編號 | 6129311100 國家風景區開發與管理 | 預算金額 | 1,880,673 |
|--------------------|-----------------------|----------|---------------------------------------|
| 分支計畫及用途別科目 | 金額 | 承辦單位 | 說明 |
| 0400 獎補助費 | 24 | | (10)一般事務費：辦公室等保全費用、環境 |
| 0475 獎勵及慰問 | 24 | | 布置、文康活動等經費824千元。 |
| | | | (11)國內旅費：員工出差旅費492千元。 |
| | | | (12)特別費：依通案標準編列58千元。 |
| | | | 2.獎補助費：24千元。 |
| | | | (1)獎勵及慰問：退休人員三節慰問金等24千元。 |
| 09 阿里山國家風景區開發與管理 | 3,450 | 阿里山管理處 | 1.業務費：3,444千元。 |
| 0200 業務費 | 3,444 | | (1)教育訓練費：員工進修及訓練所需補助經費37千元。 |
| 0201 教育訓練費 | 37 | | (2)水電費：辦公室、宿舍之水費、電費等503千元。 |
| 0202 水電費 | 503 | | (3)通訊費：數據通訊費、辦公室寄發文件郵資及電信費等473千元。 |
| 0203 通訊費 | 473 | | (4)稅捐及規費：各項稅捐及其他規費等74千元。 |
| 0221 稅捐及規費 | 74 | | (5)保險費：係辦公廳舍財產保險及出納現金運送財務責任保險等所需41千元。 |
| 0231 保險費 | 41 | | (6)按日按件計資酬金：係為辦理審查、評選等會議所需之出席費46千元。 |
| 0250 按日按件計資酬金 | 46 | | (7)物品：辦公用品、清潔用品等業務所需之消耗品及非消耗品656千元。 |
| 0271 物品 | 656 | | (8)一般事務費：係辦公廳舍保全、印刷及文康活動費等所需經費685千元。 |
| 0279 一般事務費 | 685 | | (9)國內旅費：員工出差旅費871千元。 |
| 0291 國內旅費 | 871 | | (10)特別費：依通案標準編列58千元。 |
| 0299 特別費 | 58 | | 2.獎補助費：6千元。 |
| 0400 獎補助費 | 6 | | (1)獎勵及慰問：退休人員三節慰問金等6千元。 |
| 0475 獎勵及慰問 | 6 | | |
| 10 雲嘉南濱海國家風景區開發與管理 | 2,224 | 雲嘉南濱海管理處 | 1.業務費：2,224千元。 |
| 0200 業務費 | 2,224 | | (1)教育訓練費：員工進修及訓練所需補助經費115千元。 |
| 0201 教育訓練費 | 115 | | (2)水電費：水費、電費222千元。 |
| 0202 水電費 | 222 | | (3)通訊費：郵資、電信費353千元。 |
| 0203 通訊費 | 353 | | (4)其他業務租金：各項租金等191千元。 |
| 0219 其他業務租金 | 191 | | (5)物品：辦公用品、清潔用品等業務所需之消耗品及非消耗品455千元。 |
| 0271 物品 | 455 | | (6)一般事務費：辦公室等保全費用、環境 |

**觀光局及所屬
歲出計畫提要及分支計畫概況表**

經資門併計

中華民國108年度

單位：新臺幣千元

| 工作計畫名稱及編號 | 6129311100 國家風景區開發與管理 | 預算金額 | 1,880,673 |
|------------------|-----------------------|--------|-----------------------------------------------------|
| 分支計畫及用途別科目 | 金額 | 承辦單位 | 說明 |
| 0279 一般事務費 | 308 | | 布置、員工慶生、會議雜支、文康活動及檔案管理等經費308千元。 |
| 0282 房屋建築養護費 | 113 | | (7)房屋建築養護費：公有房舍及其他建築修繕113千元。 |
| 0291 國內旅費 | 409 | | (8)國內旅費：員工出差旅費409千元。 |
| 0299 特別費 | 58 | | (9)特別費：依通案標準編列58千元。 |
| 11 西拉雅國家風景區開發與管理 | 3,828 | 西拉雅管理處 | 1.業務費：3,828千元。 |
| 0200 業務費 | 3,828 | | (1)教育訓練費：員工進修及訓練所需補助經費20千元。 |
| 0201 教育訓練費 | 20 | | (2)水電費：辦公室及宿舍水費、電費等費用568千元。 |
| 0202 水電費 | 568 | | (3)通訊費：郵資、電信費448千元。 |
| 0203 通訊費 | 448 | | (4)資訊服務費：相關資訊維護費用40千元。 |
| 0215 資訊服務費 | 40 | | (5)其他業務租金：倉庫租金、事務機器等租金99千元。 |
| 0219 其他業務租金 | 99 | | (6)稅捐及規費：各項稅捐及其他行政規費24千元。 |
| 0221 稅捐及規費 | 24 | | (7)保險費：辦公室財產保險150千元。 |
| 0231 保險費 | 150 | | (8)按日按件計資酬金：辦理評選、審查等案件聘請專家學者出席費，辦理講習、訓練等之講師鐘點費59千元。 |
| 0250 按日按件計資酬金 | 59 | | (9)物品：辦公用品、清潔用品等業務所需之消耗品及非消耗品398千元。 |
| 0271 物品 | 398 | | (10)一般事務費：處理一般性公務如印刷、環境布置、員工文康活動、雜支等經費592千元。 |
| 0279 一般事務費 | 592 | | (11)房屋建築養護費：公有房舍及其他建築修繕55千元。 |
| 0282 房屋建築養護費 | 55 | | (12)國內旅費：員工出差旅費1,044千元。 |
| 0291 國內旅費 | 1,044 | | (13)運費：各項物品搬運所需費用273千元。 |
| 0294 運費 | 273 | | (14)特別費：依通案標準編列58千元。 |
| 0299 特別費 | 58 | | |
| 12 茂林國家風景區開發與管理 | 2,588 | 茂林管理處 | 1.業務費：2,588千元。 |
| 0200 業務費 | 2,588 | | (1)教育訓練費：環境教育訓練、員工進修及訓練所需補助經費80千元。 |
| 0201 教育訓練費 | 80 | | (2)水電費：辦公室、宿舍之水費、電費等226千元。 |
| 0202 水電費 | 226 | | |

**觀光局及所屬
歲出計畫提要及分支計畫概況表**

經資門併計

中華民國108年度

單位：新臺幣千元

| 工作計畫名稱及編號 | 6129311100 國家風景區開發與管理 | 預算金額 | 1,880,673 |
|------------------|-----------------------|--------|------------------------------------------------------------------------------------------------------------|
| 分支計畫及用途別科目 | 金額 | 承辦單位 | 說明 |
| 0203 通訊費 | 604 | | (3)通訊費：郵資、電信費等604千元。 |
| 0271 物品 | 346 | | (4)物品：辦公物品等非消耗品及辦公文具、宣導品、清潔用品等346千元。 |
| 0279 一般事務費 | 350 | | (5)一般事務費：辦公室等保全費用、環境布置、雜支、員工健康檢查、文康活動及接待外賓等350千元。 |
| 0282 房屋建築養護費 | 6 | | (6)房屋建築養護費：公有房舍及其他建築修繕費用6千元。 |
| 0291 國內旅費 | 918 | | (7)國內旅費：員工出差旅費918千元。 |
| 0299 特別費 | 58 | | (8)特別費：依通案標準編列58千元。 |
| 13 大鵬灣國家風景區開發與管理 | 2,116 | 大鵬灣管理處 | 1.業務費：2,116千元。 |
| 0200 業務費 | 2,116 | | (1)教育訓練費：員工進修及訓練所需補助經費27千元。 |
| 0201 教育訓練費 | 27 | | (2)水電費：辦公室水電及其他動力費用235千元。 |
| 0202 水電費 | 235 | | (3)通訊費：郵資、電信等費用433千元。 |
| 0203 通訊費 | 433 | | (4)物品：辦公用品、清潔用品等業務所需之消耗品及非消耗品444千元。 |
| 0271 物品 | 444 | | (5)一般事務費：處理一般性公務如印刷、環境布置、員工文康活動、雜支等經費216千元。 |
| 0279 一般事務費 | 216 | | (6)房屋建築養護費：本處辦公廳舍所需保養、維護費用29千元。 |
| 0282 房屋建築養護費 | 29 | | (7)國內旅費：員工出差費674千元。 |
| 0291 國內旅費 | 674 | | (8)特別費：依通案標準編列58千元。 |
| 0299 特別費 | 58 | | |
| 20 國家風景區建設計畫 | 1,839,000 | 各管理處 | 1.重要觀光景點建設中程計畫(105-108年度)-東北角暨宜蘭海岸國家風景區建設計畫： |
| 0200 業務費 | 383,320 | | (1)行政院104年5月21日院臺交字第1040025620號函核定。 |
| 0284 設施及機械設備養護費 | 383,320 | | (2)本計畫總經費920,000千元，期程自105年至108年度，105年度至107年度編列722,500千元【含基金自償52,500千元】，本年度續編第4年經費230,000千元【含基金自償94,600千元】。 |
| 0300 設備及投資 | 1,450,680 | | (3)本年度編列公務預算135,400千元，辦理項目如下： |
| 0301 土地 | 111,000 | | <1>業務費：20,000千元。 |
| 0302 房屋建築及設備費 | 104,200 | | #1.設施及機械設備養護費20,000千 |
| 0303 公共建設及設施費 | 1,235,480 | | |
| 0400 獎補助費 | 5,000 | | |
| 0476 其他補助及捐助 | 5,000 | | |

**觀光局及所屬
歲出計畫提要及分支計畫概況表**

經資門併計

中華民國108年度

單位：新臺幣千元

| 工作計畫名稱及編號 | 6129311100 國家風景區開發與管理 | 預算金額 | 1,880,673 |
|------------|-----------------------|------|------------------------------------------------------------------------------------------------------------------------------------------------------------------------------------------------------------------------------------------------------------------------------------------------------------------------------------------------------------------------------------------------------------------------------------------------------------------------------------------------------------------------------------------------------------|
| 分支計畫及用途別科目 | 金額 | 承辦單位 | 說 明 |
| | | | 元： X1. 景觀綠美化養護及設施修繕維護6,000千元。 X2. 各項環境資源收集評估調查等先期規劃費3,000千元。 X3. 轄內動植物生態資源調查等費用1,000千元。 X4. 龜山島碼頭、海堤、發電設備修護、清淤等費用5,000千元。 X5. 全區景觀設施災害搶修5,000千元。 <2>設備及投資：115,400千元。 #1. 土地3,000千元：辦理轄區釘樁測量、徵收價購、撥用補償及相關作業費用等。 #2. 房屋建築及設備費25,000千元： X1. 房屋建築及設備費：辦理內埤海灘複合式賣店及公廁新建等工程24,589千元。 X2. 工程管理費411千元：按施工費(或直接工程成本、工程建造費等)提列1.64%，係依中央政府各機關工程管理費支用要點規定估算，並配合工程結算總價覈實於得提列數額內執行。 #3. 公共建設及設施費87,400千元： X1. 國際觀光重要景點43,345千元。 Y1. 鼻頭龍洞遊憩區：龍洞地質公園、龍洞灣岬、龍洞南口等地區設施改善工程13,587千元。 Y2. 福隆遊憩區：福隆、舊草嶺隧道環狀自行車道、雙溪河等地區設施改善工程10,586千元。 |

**觀光局及所屬
歲出計畫提要及分支計畫概況表**
中華民國108年度

經資門併計

單位：新臺幣千元

| 工作計畫名稱及編號 | 6129311100 國家風景區開發與管理 | 預算金額 | 1,880,673 |
|------------|-----------------------|------|--------------------------------------------------------------------------------------------------------------------------------------------------------------------------------------------------------------------------------------------------------------------------------------------------------------------------------------------------------------------------------------------------------------------------------------------------------------------------------------------------------------------------------------------------------------------------------------------------------------------------------------------------------------|
| 分支計畫及用途別科目 | 金額 | 承辦單位 | 說 明 |
| | | | <p>Y3.外澳遊憩區：外澳服務區、龜山島及烏石港周邊地區環境改善等工程10,586千元。</p> <p>Y4.宜蘭濱海遊憩區：壯圍旅遊園區、南方澳、內埤等地區設施及周邊環境改善工程8,586千元。</p> <p>X2.國內觀光重要景點42,752千元。</p> <p>Y1.南雅鹽寮遊憩區：南雅、金沙灣、鹽寮龍門等地區環境及設施改善工程22,876千元。</p> <p>Y2.大里大溪遊憩區：石城、大里、大溪等地區沿線景點改善工程10,876千元。</p> <p>Y3.宜蘭海岸遊憩區：濱海自行車道休憩設施、沿線景點設施改善等工程9,000千元。</p> <p>X3.工程管理費1,303千元：按施工費(或直接工程成本、工程建造費等)提列1.53%，係依中央政府各機關工程管理費支用要點規定估算，並配合工程結算總價覈實於得提列數額內執行。</p> <p>2.重要觀光景點建設中程計畫(105-108年度)-東部海岸國家風景區建設計畫： (1)行政院104年05月21日院臺交字第1040025620號函核定。 (2)本計畫總經費920,000千元，期程自105年至108年度，105年度至107年度編列668,000千元【含基金自償53,000千元】，本年度續編第4年經費195,000千元【含基金自償81,500千元】。 (3)本年度編列公務預算113,500千元(其中</p> |

**觀光局及所屬
歲出計畫提要及分支計畫概況表**

經資門併計

中華民國108年度

單位：新臺幣千元

| 工作計畫名稱及編號 | 6129311100 國家風景區開發與管理 | 預算金額 | 1,880,673 |
|------------|-----------------------|------|---------------------------------------------------------------------------------------------------------------------------------------------------------------------------------------------------------------------------------------------------------------------------------------------------------------------------------------------------------------------------------------------------------------------------------------------------------------------------------------------------------------------------------------------------------------------------------------------------------------------------------------------------------------------------------------------------------------------------------------------------------------------------------------------------------------------------------------------------------------------------------------------------------------------------------------------------------------------------------------------------------------------------------------------------------------------------------------------------------|
| 分支計畫及用途別科目 | 金額 | 承辦單位 | 說 明 |
| | | | <p>預計投注於原住民地區經費約103,500千元)，辦理項目如下：</p> <p><1>業務費50,000千元。</p> <p style="padding-left: 20px;">#1. 辦理綠美化養護及設施零星修護20,000千元。</p> <p style="padding-left: 20px;">#2. 先期規劃設計費10,000千元。</p> <p style="padding-left: 20px;">#3. 生態調查等費用5,000千元。</p> <p style="padding-left: 20px;">#4. 環境維護及設施維持費15,000千元：辦理環境維護、公共設施整建維護、緊急修繕及一般零星工程。</p> <p><2>設備及投資63,500千元。</p> <p style="padding-left: 20px;">#1. 土地5,000千元：辦理工程用地取得及相關作業。</p> <p style="padding-left: 20px;">#2. 公共建設及設施費58,500千元：</p> <p style="padding-left: 40px;">X1. 先期規劃設計費3,000千元：辦理全區資源調查及各項工程建設項目先期規劃設計工作。</p> <p style="padding-left: 40px;">X2. 國際觀光重要景點建設50,000千元：</p> <p style="padding-left: 60px;">Y1. 綠島系統：設施及周邊景觀環境改善工程10,000千元。</p> <p style="padding-left: 60px;">Y2. 小野柳/都蘭系統：設施及周邊景觀環境改善工程10,000千元。</p> <p style="padding-left: 60px;">Y3. 成功/三仙台系統：設施及周邊景觀環境改善工程10,000千元。</p> <p style="padding-left: 60px;">Y4. 石梯/秀姑巒系統：設施及周邊景觀環境改善工程20,000千元。</p> <p style="padding-left: 40px;">X3. 國內觀光重要景點建設4,500千元：磯崎/鹽寮系統設施及周邊景觀環境改善工程。</p> <p style="padding-left: 40px;">X4. 工程管理費1,000千元：按施工費(或直接工程成本、工程建造費等)提列2.25%，係依中</p> |

**觀光局及所屬
歲出計畫提要及分支計畫概況表**

經資門併計

中華民國108年度

單位：新臺幣千元

| 工作計畫名稱及編號 | 6129311100 國家風景區開發與管理 | 預算金額 | 1,880,673 |
|------------|-----------------------|------|--------------------------------------------------------------------------------------------------------------------------------------------------------------------------------------------------------------------------------------------------------------------------------------------------------------------------------------------------------------------------------------------------------------------------------------------------------------------------------------------------------------------------------------------------------------------------------------------------------------------------------------------------------------------------------------------------------------------------------------------------------------------------------------------------------------------------------------------------------------------------------------------------------------------------------------------------------------------------------------------------------------------------------------------------------------------|
| 分支計畫及用途別科目 | 金額 | 承辦單位 | 說 明 |
| | | | <p>中央政府各機關工程管理費支用要點規定估算，並配合工程結算總價覈實於得提列數額內執行。</p> <p>3.重要觀光景點建設中程計畫(105-108年度)-花東縱谷國家風景區建設計畫：</p> <p>(1)行政院104年5月21日院臺交字第1040025620號函核定。</p> <p>(2)本計畫總經費1,200,000千元，期程自105年至108年度，105年度至107年度編列898,800千元【含基金自籌53,000千元】，本年度續編第4年經費300,000千元【含基金自籌123,600千元】。</p> <p>(3)本年度編列公務預算176,400千元(其中預計投注於原住民族地區50,000千元)，辦理項目如下：</p> <p><1>業務費30,000千元。</p> <p style="padding-left: 20px;">#1.設施及機械設備養護費30,000千元：</p> <p style="padding-left: 40px;">X1.辦理植栽養護、綠美化及設施零星修繕20,000千元。</p> <p style="padding-left: 40px;">X2.先期規劃設計費5,000千元。</p> <p style="padding-left: 40px;">X3.生態調查費5,000千元。</p> <p><2>設備及投資146,400千元。</p> <p style="padding-left: 20px;">#1.土地30,000千元：配合轄區土地徵收價購及訂樁測量、撥用補償等。</p> <p style="padding-left: 20px;">#2.房屋建築及設備費30,000千元：</p> <p style="padding-left: 40px;">X1.辦理轄內管理站暨遊客服務中心、旅遊資訊站及鐵馬驛站等整建工程29,126千元。</p> <p style="padding-left: 40px;">X2.工程管理費874千元：按施工費提列2%，係依中央政府各機關工程管理費支用要點規定估算，並配合工程結算總價覈實於得提列數額內執行。</p> <p style="padding-left: 20px;">#3.公共建設及設施費86,400千元：</p> <p style="padding-left: 40px;">X1.國際觀光重要景點建設費50,0</p> |

**觀光局及所屬
歲出計畫提要及分支計畫概況表**

經資門併計

中華民國108年度

單位：新臺幣千元

| 工作計畫名稱及編號 | 6129311100 國家風景區開發與管理 | 預算金額 | 1,880,673 |
|------------|-----------------------|------|--------------------------------------------------------------------------------------------------------------------------------------------------------------------------------------------------------------------------------------------------------------------------------------------------------------------------------------------------------------------------------------------------------------------------------------------------------------------------------------------------------------------------------------------------------------------------------------------------------------------------------------------------------------------------------------------------------------------|
| 分支計畫及用途別科目 | 金額 | 承辦單位 | 說 明 |
| | | | <p>00千元。</p> <p>Y1. 鯉魚潭管理站暨遊客中心 新建及附屬設施工程30,000千元。</p> <p>Y2. 鹿野高台景觀暨公共服務 設施改善10,000千元。</p> <p>Y3. 鳳林、關山慢城小鎮營造 及公共服務設施改善10,000千元。</p> <p>X2. 國內觀光重要景點建設費30,500千元：</p> <p>Y1. 原住民地區旅遊環境整治25,500千元。</p> <p>Y2. 遊憩據點友善環境改善5,000千元。</p> <p>X3. 自然災害之治理工程費3,000千元。</p> <p>X4. 工程管理費2,900千元：按施工費提列2%，係依中央政府各機關工程管理費支用要點規定估算，並配合工程結算總價覈實於得提列數額內執行。</p> <p>4. 重要觀光景點建設中程計畫(105-108年)-澎湖國家風景區建設計畫</p> <p>(1) 行政院104年5月21日院臺交字第1040025620號函核定。</p> <p>(2) 本計劃總經費800,000千元，期程自105年至108年度，105年度至107年度編列693,000千元【含基金自償53,000千元】，本年度續編第4年經費147,000千元【含基金自償62,000千元】。</p> <p>(3) 本年度編列公務預算85,000千元，辦理項目如下：</p> <p><1>業務費18,000千元。</p> <p>#1. 設施及機械設備養護費：辦理綠美化養護及設施零星修護10,000千元。</p> <p>#2. 先期規劃設計費8,000千元。</p> |

**觀光局及所屬
歲出計畫提要及分支計畫概況表**

經資門併計

中華民國108年度

單位：新臺幣千元

| 工作計畫名稱及編號 | 6129311100 國家風景區開發與管理 | 預算金額 | 1,880,673 |
|------------|-----------------------|------|--------------------------------------------------------------------------------------------------------------------------------------------------------------------------------------------------------------------------------------------------------------------------------------------------------------------------------------------------------------------------------------------------------------------------------------------------------------------------------------------------------------------------------------------------------------------------------------------------------------------------------------------------------------------------------------------------------------------|
| 分支計畫及用途別科目 | 金額 | 承辦單位 | 說 明 |
| | | | <p><2>設備及投資67,000千元。</p> <p>#1.土地5,000千元：相關景點建設所需用地徵收、價購、撥用補償救濟費用，含鑑界、定樁以及其他土地取得相關作業費等。</p> <p>#2.公共建設及設施費62,000千元：</p> <p>X1.先期規劃設計費7,000千元：辦理全區各項觀光資源之調查規劃研究及各項工程之先期規劃設計工作。</p> <p>X2.南海系統33,980千元：七美雙心石滬賣店改善工程、七美雙心石滬周邊設施改善工程。</p> <p>X3.環境維護及設施維持費20,000千元。</p> <p>X4.工程管理費1,020千元：按施工費(或直接工程成本、工程建造費等)提列3%，係依中央政府各機關工程管理費支用要點規定估算，並配合工程結算總價覈實於得提列數額內執行。</p> <p>5.重要觀光景點建設中程計畫(105-108年度)-馬祖國家風景區建設計畫：</p> <p>(1)行政院104年5月21日院臺交字第1040025620號函核定。</p> <p>(2)本計畫總經費768,000千元，期程自105年至108年度，105年度至107年度編列666,500千元【含基金自償53,500千元】，本年度續編第4年經費111,500千元【含基金自償48,100千元】。</p> <p>(3)本年度編列公務預算63,400千元，辦理項目如下：</p> <p><1>業務費17,400千元。</p> <p>#1.設施及機械設備養護費17,400千元：</p> <p>X1.辦理綠美化養護及設施零星修護10,900千元。</p> |

**觀光局及所屬
歲出計畫提要及分支計畫概況表**

經資門併計

中華民國108年度

單位：新臺幣千元

| 工作計畫名稱及編號 | 6129311100 國家風景區開發與管理 | 預算金額 | 1,880,673 |
|------------|-----------------------|------|----------------------------------------------------------------------------------------------------------------------------------------------------------------------------------------------------------------------------------------------------------------------------------------------------------------------------------------------------------------------------------------------------------------------------------------------------------------------------------------------------------------------------------------------------------------------------------------------------------------------------------------|
| 分支計畫及用途別科目 | 金額 | 承辦單位 | 說 明 |
| | | | <p>X2.委外營運計畫評估、旅遊服務、環境教育等先期規劃費5,000千元。</p> <p>X3.生態、地質、資源調查、評估等費1,500千元。</p> <p><2>設備及投資41,000千元。</p> <p>#1.土地2,000千元：辦理用地補償、撥用、鑑界、定樁及其他土地取得相關費用。</p> <p>#2.公共建設及設施費39,000千元：</p> <p>X1.國際觀光重要景點建設費13,683千元：</p> <p>Y1.南竿遊憩系統4,872千元：辦理大北海遊憩區各遊憩據點暨周邊景觀整建工程。</p> <p>Y2.北竿遊憩系統8,811千元：辦理戰爭和平紀念公園停車場及公廁新建暨周邊景點整建工程。</p> <p>X2.國內觀光重要景點建設費24,532千元：</p> <p>Y1.東引遊憩系統14,734千元：辦理東引景觀停車場暨周邊景點整建工程。</p> <p>Y2.莒光遊憩系統9,798千元：辦理莒光地區遊憩景點整建工程。</p> <p>X3.工程管理費785千元：按施工費提列1.61%，係依中央政府各機關工程管理費支用要點規定估算，並配合工程結算總價覈實於得提列數額內執行。</p> <p><3>獎補助費：本年度編列「馬祖地區特色建築風貌改善」補助案5,000千元。</p> <p>#1.其他補助及捐助5,000千元：辦理「馬祖地區特色建築風貌改善」補助案5,000千元。</p> |

**觀光局及所屬
歲出計畫提要及分支計畫概況表**

經資門併計

中華民國108年度

單位：新臺幣千元

| 工作計畫名稱及編號 | 6129311100 國家風景區開發與管理 | 預算金額 | 1,880,673 |
|------------|-----------------------|------|-----------------------------------------------------------------------------------------------------------------------------------------------------------------------------------------------------------------------------------------------------------------------------------------------------------------------------------------------------------------------------------------------------------------------------------------------------------------------------------------------------------------------------------------------------------------------------------------------------------------------------------------------------------------------------------------------------------------------------------------------------------------------------------------------------------------------------------------------------------------------------------------------------------------------------------------------------------------------------------------------------------------------------------------------------------------------------|
| 分支計畫及用途別科目 | 金額 | 承辦單位 | 說 明 |
| | | | <p>6.重要觀光景點建設中程計畫(105~108年度)- 北海岸及觀音山國家風景區建設計畫：</p> <p>(1)本計畫總經費1,125,000千元，期程自105年至108年度，105年度至107年度編列763,200千元【含基金自償53,000千元】，本年度續編第4年經費380,000千元【含基金自償153,600千元】。</p> <p>(2)本年度編列預算226,400千元，辦理項目如下：</p> <p><1>業務費41,000千元。</p> <p style="padding-left: 20px;">#1.辦理綠美化養護及設施零星修護24,000千元。</p> <p style="padding-left: 20px;">#2.辦理員潭溪露營區都市計畫變更專業服務、地理資訊系統數值資料更新建置、基隆、萬里、石門及觀音山遊憩據點委外之可行性評估、野柳核心區設計及環境影響評估專業服務8,000千元。</p> <p style="padding-left: 20px;">#3.辦理水陸域海漂物清運等費用9,000千元。</p> <p><2>設備及投資185,400千元。</p> <p style="padding-left: 20px;">#1.土地12,000千元：辦理北海岸轄區(石門、金山、萬里、基隆)遊憩據點周邊環境改善用地取得之徵收價購、撥用補償、釘樁測量及相關作業費。</p> <p style="padding-left: 20px;">#2.公共建設及設施費173,400千元：</p> <p style="padding-left: 40px;">X1.國際觀光重要景點建設費78,250千元。</p> <p style="padding-left: 40px;">Y1.白沙灣遊憩區周邊景觀改善工程4,900千元。</p> <p style="padding-left: 40px;">Y2.金山中角遊憩區周邊景觀改善工程9,750千元。</p> <p style="padding-left: 40px;">Y3.野柳遊憩區周邊景觀改善工程14,600千元。</p> <p style="padding-left: 40px;">Y4.基隆遊憩區周邊景觀改善工程49,000千元。</p> <p style="padding-left: 40px;">X2.國內觀光重要景點建設費76,5</p> |

**觀光局及所屬
歲出計畫提要及分支計畫概況表**

經資門併計

中華民國108年度

單位：新臺幣千元

| 工作計畫名稱及編號 | 6129311100 國家風景區開發與管理 | 預算金額 | 1,880,673 |
|------------|-----------------------|------|--------------------------------------------------------------------------------------------------------------------------------------------------------------------------------------------------------------------------------------------------------------------------------------------------------------------------------------------------------------------------------------------------------------------------------------------------------------------------------------------------------------------------------------------------------------------------------------------------------------------------------------------------------------------------------------------------------------------------------------------------------------------|
| 分支計畫及用途別科目 | 金額 | 承辦單位 | 說 明 |
| | | | <p>00千元。</p> <p>Y1. 北海岸遊憩區景觀及設施改善工程24,700千元。</p> <p>Y2. 三芝遊憩區及周邊景觀改善工程12,650千元。</p> <p>Y3. 石門遊憩區及周邊環境改善工程9,750千元。</p> <p>Y4. 觀音山遊憩區周邊景觀改善工程24,500千元。</p> <p>Y5. 自行車道系統及臺2線路廊周邊景觀改善4,900千元。</p> <p>X3. 環境維護及設施維持費14,600千元。</p> <p>Y1. 轄區災害復舊及一般零星工程：14,600千元。</p> <p>X4. 工程管理費4,050千元：按施工費提列2.86%，係依中央政府各機關工程管理費支用要點規定估算，並配合工程結算總價覈實於得提列數額內執行。</p> <p>7. 重要觀光景點建設中程計畫(105-108年度)-參山國家風景區建設計畫：</p> <p>(1) 行政院104年5月21日院臺交字第1040025620號函核定。</p> <p>(2) 本計畫總經費720,000千元，期程自105年至108年度，105年度至107年度已編列570,000千元【含基金自償53,000千元】，本年度續編第4年經費150,000千元【含基金自償64,700千元】。</p> <p>(3) 本年度編列公務預算85,300千元(其中預計投注於原住民族地區36,617千元)，辦理項目如下：</p> <p><1>業務費15,000千元。</p> <p style="padding-left: 20px;">#1. 設施及機械設備養護費：辦理綠美化養護及設施零星修護15,000千元。</p> <p><2>設備及投資70,300千元。</p> |

**觀光局及所屬
歲出計畫提要及分支計畫概況表**

經資門併計

中華民國108年度

單位：新臺幣千元

| 工作計畫名稱及編號 | 6129311100 國家風景區開發與管理 | 預算金額 | 1,880,673 |
|------------|-----------------------|------|--------------------------------------------------------------------------------------------------------------------------------------------------------------------------------------------------------------------------------------------------------------------------------------------------------------------------------------------------------------------------------------------------------------------------------------------------------------------------------------------------------------------------------------------------------------------------------------------------------------------------------------------------------------------------------------------------------------------------------|
| 分支計畫及用途別科目 | 金額 | 承辦單位 | 說明 |
| | | | <p>#1. 公共建設及設施費70,300千元：</p> <p>X1. 先期規劃設計費1,500千元： 辦理全區資源調查及各項工程建設項目先期規劃設計工作。</p> <p>X2. 國際觀光重要景點建設費21,500千元： Y1. 谷關遊憩區相關服務設施建設12,000千元。 Y2. 松柏嶺遊憩區相關服務設施建設9,500千元。</p> <p>X3. 國內觀光重要景點建設費21,583千元： Y1. 獅頭山遊憩區相關服務設施建設11,000千元。 Y2. 梨山遊憩區相關服務設施建設5,583千元。 Y3. 八卦山遊憩區相關服務設施建設5,000千元。</p> <p>X4. 環境維護及設施維持費24,000千元：辦理環境維護、設施維持、全區災害復舊工程。</p> <p>X5. 工程管理費1,717千元：按施工費提列2.56%，係依中央政府各機關工程管理費支用要點規定估算，並配合工程結算總價覈實於得提列數額內執行。</p> <p>8. 重要觀光景點建設中程計畫(105-108年度)-日月潭國家風景區建設計畫： (1) 行政院104年5月21日院臺交字第1040025620號函核定。 (2) 本計畫總經費1,118,000千元，期程自105年至108年度，105年度至107年度編列經費805,200千元【含基金自償64,000千元】，本年度續編第4年經費281,100千元【含基金自償111,200千元】。 (3) 本年度編列公務預算169,900千元(其中預計投注於原住民族地區10,000千元)，辦理項目如下：</p> |

**觀光局及所屬
歲出計畫提要及分支計畫概況表**

經資門併計

中華民國108年度

單位：新臺幣千元

| 工作計畫名稱及編號 | 6129311100 國家風景區開發與管理 | 預算金額 | 1,880,673 |
|------------|-----------------------|------|--------------------------------------------------------------------------------------------------------------------------------------------------------------------------------------------------------------------------------------------------------------------------------------------------------------------------------------------------------------------------------------------------------------------------------------------------------------------------------------------------------------------------------------------------------------------------------------------------------------------------------------------------------------------------------|
| 分支計畫及用途別科目 | 金額 | 承辦單位 | 說 明 |
| | | | <p><1>業務費44,000千元。</p> <p>#1.設施及機械設備養護費44,000千元：辦理綠美化養護、先期規劃設計費及環境維護設施維持費44,000千元。</p> <p>X1.辦理綠美化養護及零星修護10,000千元。</p> <p>X2.先期規劃設計費10,000千元：辦理全區觀光資源發展計畫、生態調查及各項工程建設項目先期規劃設計工作。</p> <p>X3.環境維護及設施維持費(水、陸域)7,000千元。</p> <p>X4.污水處理廠運作維護及新增管線(日月、水社廠)17,000千元。</p> <p><2>設備及投資125,900千元。</p> <p>#1.土地10,000千元：辦理土地清理，全區公共設施用地測量、鑽探、徵收、價購、補償、登錄等相關作業。</p> <p>#2.房屋建築及設備費10,000千元：</p> <p>X1.車埕特色遊學暨遊客中心裝修改建工程9,800千元。</p> <p>X2.工程管理費200千元，按施工費提列2.04%，係依中央政府各機關工程管理費支用要點規定估算，並配合工程結算總價覈實於得提列數額內執行。</p> <p>#3.公共建設及設施費105,900千元：</p> <p>X1.國際觀光重要景點建設費40,000千元。</p> <p>Y1.環潭碼頭岸基建設景觀改善工程15,000千元。</p> <p>Y2.步道及自行車道整建工程10,000千元。</p> <p>Y3.環潭地區遊憩設施改善工程15,000千元。</p> |

**觀光局及所屬
歲出計畫提要及分支計畫概況表**

經資門併計

中華民國108年度

單位：新臺幣千元

| 工作計畫名稱及編號 | 6129311100 國家風景區開發與管理 | 預算金額 | 1,880,673 |
|------------|-----------------------|------|-------------------------------------------------------------------------------------------------------------------------------------------------------------------------------------------------------------------------------------------------------------------------------------------------------------------------------------------------------------------------------------------------------------------------------------------------------------------------------------------------------------------------------------------------------------------------------------------------------------------------------------------------------------------------------------------------------------------------------------------|
| 分支計畫及用途別科目 | 金額 | 承辦單位 | 說明 |
| | | | <p>X2. 國內觀光重要景點建設費63,600千元。</p> <p>Y1. 埔里遊憩系統週邊景觀暨公共設施改善工程8,000千元。</p> <p>Y2. 魚池、日月潭遊憩系統景觀公共設施改善工程8,000千元。</p> <p>Y3. 集集水里遊憩系統週邊景觀暨公共設施改善工程8,000千元。</p> <p>Y4. 車埕遊憩區景觀設施改善工程6,600千元。</p> <p>Y5. 原住民地區週邊景觀暨公共設施改善工程10,000千元。</p> <p>Y6. 日月潭週邊設施修繕工程(水、陸域)23,000千元。</p> <p>X3. 工程管理費2,300千元：按施工費提列2.22%，係依中央政府各機關工程管理費支用要點規定估算，並配合工程結算總價覈實於得提列數額內執行。</p> <p>9. 重要觀光景點建設中程計畫(105-108年度)- 阿里山國家風景區建設計畫：</p> <p>(1) 行政院104年5月21日院臺交字第1040025620號函核定。</p> <p>(2) 本計畫總經費1,271,000千元，期程自105年至108年度，105年度至107年度編列1,029,577千元【含基金自償53,000千元】，本年度續編第4年經費330,000千元【含基金自償135,700千元】。</p> <p>(3) 本年度編列公務預算194,300千元(其中預計投注於原住民族地區50,000千元)，辦理項目如下：</p> <p><1>業務費32,000千元。</p> <p style="padding-left: 20px;">#1. 辦理綠美化養護及設施零星修護、各據點建物公共安全及消防檢</p> |

**觀光局及所屬
歲出計畫提要及分支計畫概況表**
中華民國108年度

經資門併計

單位：新臺幣千元

| 工作計畫名稱及編號 | 6129311100 國家風景區開發與管理 | 預算金額 | 1,880,673 |
|------------|-----------------------|------|------------------------------------------------------------------------------------------------------------------------------------------------------------------------------------------------------------------------------------------------------------------------------------------------------------------------------------------------------------------------------------------------------------------------------------------------------------------------------------------------------------------------------------------------------------------------------------------------------------------------------------------------------------------------------------------------------------------------------------|
| 分支計畫及用途別科目 | 金額 | 承辦單位 | 說 明 |
| | | | <p>測等23,500千元。</p> <p>#2.先期規劃費等6,000千元。</p> <p>#3.辦理全區資源生態調查等2,500千元。</p> <p><2>設備及投資162,300千元。</p> <p>#1.土地5,000千元：辦理遊憩設施用地補償，含鑑界、定樁及其他土地相關作業費等。</p> <p>#2.公共建設及設施費157,300千元：</p> <p>X1.先期規劃設計費10,000千元：辦理各項景點設施建設之先期規劃設計等工作。</p> <p>X2.國際觀光重要景點建設費36,453千元：</p> <p>Y1.臺18線遊憩系統建設36,453千元。</p> <p>X3.國內觀光重要景點建設費72,217千元：</p> <p>Y1.鄒族文化遊憩系統建設35,764千元。</p> <p>Y2.西北廊道遊憩系統建設36,453千元。</p> <p>X4.環境及設施整修費36,453千元：旅遊服務系統、環境維護及設施維持、全區災害復舊及一般零星工程費36,453千元。</p> <p>X5.工程管理費2,177千元：按施工費提列1.5%，係依中央政府各機關工程管理費支用要點規定估算，並配合工程結算總價覈實於得提列數額內執行。</p> <p>10.重要觀光景點建設中程計畫(105-108年度) -雲嘉南濱海國家風景區建設計畫： (1)行政院104年5月21日院臺交字第1040025620號函核定。</p> <p>(2)本計畫總經費1,200,000千元，期程自105年至108年度，105年度至107年度編列897,500千元【含基金自籌53,000千元】</p> |

**觀光局及所屬
歲出計畫提要及分支計畫概況表**
中華民國108年度

經資門併計

單位：新臺幣千元

| 工作計畫名稱及編號 | 6129311100 國家風景區開發與管理 | 預算金額 | 1,880,673 |
|------------|-----------------------|------|--------------------------------------------------------------------------------------------------------------------------------------------------------------------------------------------------------------------------------------------------------------------------------------------------------------------------------------------------------------------------------------------------------------------------------------------------------------------------------------------------------------------------------------------------------------------------------------------------------------------------------------------------------------------------------------------------------------------------------------------------------------------------------------------------------------------------------------------------------------------------|
| 分支計畫及用途別科目 | 金額 | 承辦單位 | 說 明 |
| | | | <p>，本年度續編第4年經費302,500千元【含基金自償123,100千元】。</p> <p>(3)本年度公務編列預算179,400千元，辦理項目如下：</p> <p><1>業務費27,500千元。</p> <p style="padding-left: 20px;">#1.設施及機械設備養護費：辦理綠美化養護及設施零星修護27,500千元。</p> <p><2>設備及投資151,900千元。</p> <p style="padding-left: 20px;">#1.土地4,000千元：辦理轄區觀光遊憩服務設施設備工程用地及地上物取得。</p> <p style="padding-left: 20px;">#2.公共建設及設施費147,900千元：</p> <p style="padding-left: 40px;">X1.先期規劃設計費6,000千元。</p> <p style="padding-left: 60px;">Y1.辦理風景區觀光遊憩規劃、發展定位構想與設施配置、公共設施工程規劃設計、工程用地取得及土地使用分區及編定變更規劃、促進民間參與可行性評估與先期規劃、環境影響評估等相關費用6,000千元。</p> <p style="padding-left: 40px;">X2.國際觀光重要景點建設費48,544千元。</p> <p style="padding-left: 60px;">Y1.北門地區服務設施改善48,544千元：辦理北門遊客中心、北門婚紗美地、北門行政園區等服務設施暨景觀改善等。</p> <p style="padding-left: 40px;">X3.國內觀光重要景點建設費58,835千元。</p> <p style="padding-left: 60px;">Y1.東石布袋地區服務設施改善58,835千元：辦理布袋地區遊客服務設施暨景觀改善工程、東石地區遊客服務設施暨景觀改善工程等。</p> |

**觀光局及所屬
歲出計畫提要及分支計畫概況表**
中華民國108年度

經資門併計

單位：新臺幣千元

| 工作計畫名稱及編號 | 6129311100 國家風景區開發與管理 | 預算金額 | 1,880,673 |
|------------|-----------------------|------|------------------------------------------------------------------------------------------------------------------------------------------------------------------------------------------------------------------------------------------------------------------------------------------------------------------------------------------------------------------------------------------------------------------------------------------------------------------------------------------------------------------------------------------------------------------------------------------------------------------------------------------------------------------------------------------------------------------------|
| 分支計畫及用途別科目 | 金額 | 承辦單位 | 說 明 |
| | | | <p>X4.環境維護及設施維持費30,388千元。</p> <p>Y1.旅遊服務系統8,058千元。</p> <p>Y2.環境維護及設施維持15,534千元。</p> <p>Y3.全區災害復舊及一般零星工程6,796千元。</p> <p>X5.工程管理費4,133千元：按施工費(或直接工程成本、工程建造費等)提列3%，係依中央政府各機關工程管理費支用要點規定估算，並配合工程結算總價覈實於得提列數額內執行。</p> <p>11.重要觀光景點建設中程計畫(105-108年度) -西拉雅國家風景區建設計畫： (1)行政院104年5月21日院臺交字第1040025620號函核定。 (2)本計畫總經費600,000千元，期程自105年至108年度，105年度至107年度編列538,000千元【含基金自償53,000千元】，本年度續編第4年經費150,000千元【含基金自償63,200千元】。 (3)本年度編列公務預算86,800千元，辦理項目如下： <1>業務費15,000千元。 #1.設施及機械設備養護費15,000千元： X1.辦理綠美化養護及設施零星修護、各據點建物公共安全及消防檢測8,500千元。 X2.先期規劃設計費5,000千元。 X3.生態調查等費用1,500千元。 <2>設備及投資71,800千元。 #1.土地5,000千元：辦理鑑界、訂樁、測量、徵收價購、撥用、補償以及地上物清理等土地作業。 #2.房屋建築及設備費19,200千元：</p> |

**觀光局及所屬
歲出計畫提要及分支計畫概況表**

經資門併計

中華民國108年度

單位：新臺幣千元

| 工作計畫名稱及編號 | 6129311100 國家風景區開發與管理 | 預算金額 | 1,880,673 |
|------------|-----------------------|------|---------------------------------------------------------------------------------------------------------------------------------------------------------------------------------------------------------------------------------------------------------------------------------------------------------------------------------------------------------------------------------------------------------------------------------------------------------------------------------------------------------------------------------------------------------------------------------------------------------------------------|
| 分支計畫及用途別科目 | 金額 | 承辦單位 | 說 明 |
| | | | <p>X1.關子嶺遊憩區2,639千元。</p> <p>X2.烏山頭遊憩區行政中心暨遊客中心、八田與一紀念園區設施改善10,948千元。</p> <p>X3.曾文/大埔遊憩區資訊站5,181千元。</p> <p>X4.工程管理費432千元:按施工費(或直接工程成本、工程建造費等)提列2.3%,係依中央政府各機關工程管理費支用要點規定估算,並配合工程結算總價覈實於得提列數額內執行。</p> <p>#3.公共建設及設施費47,600千元:</p> <p>X1.先期規劃設計費12,000千元:辦理遊憩據點規劃設計、工程建設設計等。</p> <p>X2.國際觀光重要景點建設費20,235千元:</p> <p>Y1.關子嶺遊憩區8,700千元:關子嶺溫泉區設施改善。</p> <p>Y2.烏山頭遊憩區11,535千元:官田服務園區暨行政中心遊憩整備、八田與一紀念園區設施改善、烏山頭周邊設施改善。</p> <p>X3.國內觀光重要景點建設費8,308千元:</p> <p>Y1.曾文/中埔遊憩區3,656千元:曾文、中埔、梅嶺埔周邊設施改善。</p> <p>Y2.虎頭埤遊憩區2,326千元。</p> <p>Y3.左鎮遊憩區2,326千元:左鎮及南化周邊設施改善。</p> <p>X4.環境及設施整修:6,256千元。</p> <p>Y1.旅遊服務系統1,502千元:全區無障礙服務設施改善工程。</p> |

**觀光局及所屬
歲出計畫提要及分支計畫概況表**
中華民國108年度

經資門併計

單位：新臺幣千元

| 工作計畫名稱及編號 | 6129311100 國家風景區開發與管理 | 預算金額 | 1,880,673 |
|------------|-----------------------|------|--------------------------------------------------------------------------------------------------------------------------------------------------------------------------------------------------------------------------------------------------------------------------------------------------------------------------------------------------------------------------------------------------------------------------------------------------------------------------------------------------------------------------------------------------------------------------------------------------------------------------------------------------------------------------------------------------------------------------------------------------------------------------------------------------------------------------------------------------------------------------------------------------------------|
| 分支計畫及用途別科目 | 金額 | 承辦單位 | 說 明 |
| | | | <p>Y2.環境維護及設施維持2,377千元：全區景觀廊道改善工程。</p> <p>Y3.全區災害及一般零星工程2,377千元。</p> <p>X5.工程管理費801千元：按施工費(或直接工程成本、工程建造費等)提列2.3%，係依中央政府各機關工程管理費支用要點規定估算，並配合工程結算總價覈實於得提列數額內執行。</p> <p>12.重要觀光景點建設中程計畫(105-108年)-茂林國家風景區建設計畫：</p> <p>(1)行政院104年5月21日院臺交字第1040025620號函核定。</p> <p>(2)本計畫總經費944,000千元，期程自105年至108年度，105年度至107年度編列730,000千元【含基金自償53,000千元】，本年度續編第4年經費216,000千元【含基金自償89,100千元】。</p> <p>(3)本年度編列公務預算126,900千元(其中預計投注於原住民地區經費約126,900千元)，辦理項目如下：</p> <p><1>業務費30,000千元。</p> <p style="padding-left: 20px;">#1.設施及機械設備養護費30,000千元：</p> <p style="padding-left: 40px;">X1.辦理本轄區內植栽養護、設施零星修繕、各據點建物公共安全及消防檢測25,000千元。</p> <p style="padding-left: 40px;">X2.先期規劃設計費5,000千元。</p> <p><2>設備及投資96,900千元。</p> <p style="padding-left: 20px;">#1.土地20,000千元：協議價購新威森林遊憩區進場道路土地。</p> <p style="padding-left: 20px;">#2.房屋建築及設備費20,000千元：</p> <p style="padding-left: 40px;">X1.賽嘉無動力飛行場服務中心新建及周邊景觀設施改善工程19,689千元。</p> |

**觀光局及所屬
歲出計畫提要及分支計畫概況表**

經資門併計

中華民國108年度

單位：新臺幣千元

| 工作計畫名稱及編號 | 6129311100 國家風景區開發與管理 | 預算金額 | 1,880,673 |
|------------|-----------------------|------|------------------------------------------------------------------------------------------------------------------------------------------------------------------------------------------------------------------------------------------------------------------------------------------------------------------------------------------------------------------------------------------------------------------------------------------------------------------------------------------------------------------------------------------------------------------------------------------------------------------------------------------------------------------------------------------------------------------------------|
| 分支計畫及用途別科目 | 金額 | 承辦單位 | 說 明 |
| | | | <p>X2.工程管理費311千元：按施工費提列1.579%，係依中央政府各機關工程管理費支用要點規定估算，並配合工程結算總價覈實於得提列數額內執行。</p> <p>#3.公共建設及設施費56,900千元：</p> <p>X1.國內觀光重要景點建設費56,253千元。</p> <p>Y1.荖濃遊憩系統30,000千元。</p> <p>Y2.屏北遊憩系統26,253千元。</p> <p>X2.工程管理費647千元：按施工費提列1.15%，係依中央政府各機關工程管理費支用要點規定估算，並配合工程結算總價覈實於得提列數額內執行。</p> <p>13.重要觀光景點建設中程計畫(105-108年度) -大鵬灣國家風景區建設計畫：</p> <p>(1)行政院104年5月21日院臺交字第1040025620號函核定。</p> <p>(2)本計畫總經費1,665,000千元，期程自105年至108年度，105年度至107年度編列1,141,200千元【含基金自籌53,000千元】，本年度續編第4年經費330,400千元【含基金自籌134,100千元】，辦理項目如下：</p> <p>(3)本年度編列公務預算196,300千元：</p> <p><1>業務費43,420千元。</p> <p>#1.設施及機械設備養護費43,420千元：</p> <p>X1.設施及機械設備養護費17,320千元：辦理綠美化養護及設施零星修護。</p> <p>X2.環境維護及設施維持費11,000千元：辦理環境維護、設施維持及災害復舊等工程。</p> <p>X3.先期規劃設計費15,100千元。</p> |

**觀光局及所屬
歲出計畫提要及分支計畫概況表**

經資門併計

中華民國108年度

單位：新臺幣千元

| 工作計畫名稱及編號 | 6129311100 國家風景區開發與管理 | 預算金額 | 1,880,673 |
|------------|-----------------------|------|-------------------------------------------------------------------------------------------------------------------------------------------------------------------------------------------------------------------------------------------------------------------------------------------------------------------------------------------------------------------------------------------------------------------------------------------------------------------------------------------------------------------------------------|
| 分支計畫及用途別科目 | 金額 | 承辦單位 | 說 明 |
| | | | <p>辦理大鵬灣BOT開發計畫施工階段環境監測計畫、人工濕地及灣域水質監測暨自然人文生態景觀區管制計畫等工作。</p> <p><2>設備及投資152,880千元。</p> <p>#1.土地10,000千元：辦理區內公共設施用地徵收價購及地上物處理費10,000千元。(區內公共設施用地取得)</p> <p>#2.公共建設及設施費142,880千元：</p> <p>X1.國際觀光重要景點建設費101,132千元。</p> <p>Y1.濱灣公園遊憩區景觀改善42,130千元。</p> <p>Y2.青洲遊憩區設施改善9,780千元。</p> <p>Y3.環灣綠帶及周邊景觀改善42,222千元。</p> <p>Y4.鵬灣跨海大橋設施維持費7,000千元。</p> <p>X2.國內觀光重要景點建設費39,625千元。</p> <p>Y1.琉球風景區基礎建設19,625千元。</p> <p>Y2.環境維護及設施維持費(延長設施使用年限)20,000千元。</p> <p>X3.工程管理費2,123千元：按施工費提列1.5%，係依中央政府各機關工程管理費支用要點規定估算，並配合工程結算總價覈實於得提列數額內執行。</p> |

**觀光局及所屬
歲出計畫提要及分支計畫概況表**

經資門併計

中華民國108年度

單位：新臺幣千元

| | | | |
|-----------|--------------------|------|-----|
| 工作計畫名稱及編號 | 6129319011 交通及運輸設備 | 預算金額 | 296 |
|-----------|--------------------|------|-----|

計畫內容：
辦理公務機車汰換。

預期成果：
提升行政效率。

| 分支計畫及用途別科目 | 金額 | 承辦單位 | 說明 |
|------------|-----|------|----------------|
| 01 交通及運輸設備 | 296 | 秘書室 | 新增汰換機車2輛經費如列數。 |
| 0300 設備及投資 | 296 | | |
| 0305 運輸設備費 | 296 | | |

**觀光局及所屬
歲出計畫提要及分支計畫概況表**

經資門併計

中華民國108年度

單位：新臺幣千元

| | | | |
|-----------|------------------|------|-------|
| 工作計畫名稱及編號 | 6129319800 第一預備金 | 預算金額 | 5,100 |
|-----------|------------------|------|-------|

計畫內容：

依規定標準編列。

預期成果：

| 分支計畫及用途別科目 | 金額 | 承辦單位 | 說明 |
|------------|-------|--------|----------|
| 01 第一預備金 | 5,100 | 交通部觀光局 | 依規定標準編列。 |
| 0900 預備金 | 5,100 | | |
| 0901 第一預備金 | 5,100 | | |

本 頁 空 白

觀光局及所屬 各項費用彙計表

中華民國108年度

單位：新臺幣千元

| 工作計畫名稱及編號 第一、二級用途別 科目名稱及編號 | 6129310100 一般行政 | 6129311000 觀光業務 | 6129311100 國家風景區開 發與管理 | 6129319011 交通及運輸設 備 | 6129319800 第一預備金 | 合 計 |
|----------------------------------|--------------------|--------------------|------------------------------|---------------------------|---------------------|-----------|
| 合 計 | 879,505 | 99,192 | 1,880,673 | 296 | 5,100 | 2,864,766 |
| 0100 人事費 | 823,206 | - | - | - | - | 823,206 |
| 0103 法定編制人員待遇 | 495,098 | - | - | - | - | 495,098 |
| 0104 約聘僱人員待遇 | 24,128 | - | - | - | - | 24,128 |
| 0105 技工及工友待遇 | 25,888 | - | - | - | - | 25,888 |
| 0111 獎金 | 122,842 | - | - | - | - | 122,842 |
| 0121 其他給與 | 21,414 | - | - | - | - | 21,414 |
| 0131 加班值班費 | 39,025 | - | - | - | - | 39,025 |
| 0143 退休離職儲金 | 44,899 | - | - | - | - | 44,899 |
| 0151 保險 | 49,912 | - | - | - | - | 49,912 |
| 0200 業務費 | 53,010 | 98,692 | 424,666 | - | - | 576,368 |
| 0201 教育訓練費 | 107 | - | 576 | - | - | 683 |
| 0202 水電費 | 2,706 | 826 | 6,093 | - | - | 9,625 |
| 0203 通訊費 | 8,024 | 175 | 6,695 | - | - | 14,894 |
| 0211 土地租金 | - | - | 150 | - | - | 150 |
| 0215 資訊服務費 | 13,861 | - | 111 | - | - | 13,972 |
| 0219 其他業務租金 | 11,821 | 1,239 | 1,101 | - | - | 14,161 |
| 0221 稅捐及規費 | 102 | 1 | 223 | - | - | 326 |
| 0231 保險費 | 167 | - | 457 | - | - | 624 |
| 0250 按日按件計資酬金 | 353 | 432 | 384 | - | - | 1,169 |
| 0251 委辦費 | - | 9,546 | - | - | - | 9,546 |
| 0261 國際組織會費 | - | 1,550 | - | - | - | 1,550 |
| 0262 國內組織會費 | - | - | 23 | - | - | 23 |
| 0271 物品 | 2,962 | 268 | 5,737 | - | - | 8,967 |
| 0279 一般事務費 | 10,819 | 79,060 | 7,846 | - | - | 97,725 |
| 0282 房屋建築養護費 | 522 | - | 846 | - | - | 1,368 |
| 0283 車輛及辦公器具養護費 | 379 | - | - | - | - | 379 |
| 0284 設施及機械設備養護費 | 255 | 187 | 383,974 | - | - | 384,416 |
| 0291 國內旅費 | 649 | 3,297 | 9,372 | - | - | 13,318 |
| 0292 大陸地區旅費 | - | 640 | - | - | - | 640 |
| 0293 國外旅費 | - | 1,141 | - | - | - | 1,141 |

**觀光局及所屬
各項費用彙計表**

中華民國108年度

單位：新臺幣千元

| 工作計畫名稱及編號 第一、二級用途別 科目名稱及編號 | 6129310100 一般行政 | 6129311000 觀光業務 | 6129311100 國家風景區開 發與管理 | 6129319011 交通及運輸設 備 | 6129319800 第一預備金 | 合 計 |
|----------------------------------|--------------------|--------------------|------------------------------|---------------------------|---------------------|-----------|
| 0294 運費 | 30 | - | 293 | - | - | 323 |
| 0295 短程車資 | 95 | 330 | 31 | - | - | 456 |
| 0299 特別費 | 158 | - | 754 | - | - | 912 |
| 0300 設備及投資 | 3,175 | - | 1,450,680 | 296 | - | 1,454,151 |
| 0301 土地 | - | - | 111,000 | - | - | 111,000 |
| 0302 房屋建築及設備費 | 1,780 | - | 104,200 | - | - | 105,980 |
| 0303 公共建設及設施費 | - | - | 1,235,480 | - | - | 1,235,480 |
| 0305 運輸設備費 | - | - | - | 296 | - | 296 |
| 0306 資訊軟硬體設備費 | 675 | - | - | - | - | 675 |
| 0319 雜項設備費 | 720 | - | - | - | - | 720 |
| 0400 獎補助費 | 114 | 500 | 5,327 | - | - | 5,941 |
| 0475 獎勵及慰問 | 114 | 500 | 327 | - | - | 941 |
| 0476 其他補助及捐助 | - | - | 5,000 | - | - | 5,000 |
| 0900 預備金 | - | - | - | - | 5,100 | 5,100 |
| 0901 第一預備金 | - | - | - | - | 5,100 | 5,100 |

觀光局
歲出一級用途
中華民國

| 科 目 | | | | 經 常 支 | | | | |
|-----|---|---|---|------------|---------|---------|------|-----|
| 款 | 項 | 目 | 節 | 名 稱 | 人事費 | 業務費 | 獎補助費 | 債務費 |
| 14 | | | | 交通部主管 | 823,206 | 576,368 | 941 | - |
| | 4 | | | 觀光局及所屬 | 823,206 | 576,368 | 941 | - |
| | | | | 其他經濟服務支出 | 823,206 | 576,368 | 941 | - |
| | | 1 | | 一般行政 | 823,206 | 53,010 | 114 | - |
| | | 2 | | 觀光業務 | - | 98,692 | 500 | - |
| | | 3 | | 國家風景區開發與管理 | - | 424,666 | 327 | - |
| | | 4 | | 一般建築及設備 | - | - | - | - |
| | | 1 | | 交通及運輸設備 | - | - | - | - |
| | | 5 | | 第一預備金 | - | - | - | - |

及所屬
別科目分析表

108年度

單位：新臺幣千元

| 出 | | 資本支出 | | | | | 合計 |
|-------|-----------|------|-----------|-------|-----|-----------|-----------|
| 預備金 | 小計 | 業務費 | 設備及投資 | 獎補助費 | 預備金 | 小計 | |
| 5,100 | 1,405,615 | - | 1,454,151 | 5,000 | - | 1,459,151 | 2,864,766 |
| 5,100 | 1,405,615 | - | 1,454,151 | 5,000 | - | 1,459,151 | 2,864,766 |
| 5,100 | 1,405,615 | - | 1,454,151 | 5,000 | - | 1,459,151 | 2,864,766 |
| - | 876,330 | - | 3,175 | - | - | 3,175 | 879,505 |
| - | 99,192 | - | - | - | - | - | 99,192 |
| - | 424,993 | - | 1,450,680 | 5,000 | - | 1,455,680 | 1,880,673 |
| - | - | - | 296 | - | - | 296 | 296 |
| - | - | - | 296 | - | - | 296 | 296 |
| 5,100 | 5,100 | - | - | - | - | - | 5,100 |

| 款 | 項 | 目 | 節 | 科 目 名 稱 及 編 號 | 設 備 | | | |
|----|---|---|---|--------------------------|---------|---------|-----------|------|
| | | | | | 土地 | 房屋建築及設備 | 公共建設及設施 | 機械設備 |
| 14 | 4 | | | 0029000000 交通部主管 | 111,000 | 105,980 | 1,235,480 | - |
| | | | | 0029310000 觀光局及所屬 | 111,000 | 105,980 | 1,235,480 | - |
| | | | | 6129310000 其他經濟服務支出 | 111,000 | 105,980 | 1,235,480 | - |
| | | | | 6129310100 一般行政 | - | 1,780 | - | - |
| | | | | 6129311100 國家風景區開發與管理 | 111,000 | 104,200 | 1,235,480 | - |
| | | | | 6129319000 一般建築及設備 | - | - | - | - |
| | | | | 6129319011 交通及運輸設備 | - | - | - | - |

及所屬
分析表
108年度

單位：新臺幣千元

| 及 | | 投 | | | 資 | | 其他資本支出 | 合 計 |
|------|--------|------|-----|-----|-------|-----------|--------|-----|
| 運輸設備 | 資訊軟體設備 | 雜項設備 | 權 利 | 投 資 | | | | |
| 296 | 675 | 720 | - | - | 5,000 | 1,459,151 | | |
| 296 | 675 | 720 | - | - | 5,000 | 1,459,151 | | |
| 296 | 675 | 720 | - | - | 5,000 | 1,459,151 | | |
| - | 675 | 720 | - | - | - | 3,175 | | |
| - | - | - | - | - | 5,000 | 1,455,680 | | |
| 296 | - | - | - | - | - | 296 | | |
| 296 | - | - | - | - | - | 296 | | |

**觀光局及所屬
人事費彙計表**
中華民國108年度

單位：新臺幣千元

| 人 事 費 別 | 金 額 | 說 明 |
|------------|---------|-------------------------------------------------------------------------------------------------------------------------------------------------------------------------------------------------------------------------------------------------------------------------------------------------------------------------|
| 一、民意代表待遇 | - | |
| 二、政務人員待遇 | - | |
| 三、法定編制人員待遇 | 495,098 | |
| 四、約聘僱人員待遇 | 24,128 | |
| 五、技工及工友待遇 | 25,888 | |
| 六、獎金 | 122,842 | |
| 七、其他給與 | 21,414 | |
| 八、加班值班費 | 39,025 | 1. 本年度本局及所屬超時加班費編列11,713千元，包括 (1) 觀光局(本局)6,577千元 (2) 東北角暨宜蘭海岸管理處660千元 (3) 東部海岸管理處800千元 (4) 花東縱谷管理處360千元 (5) 澎湖管理處300千元 (6) 馬祖管理處60千元 (7) 北海岸及觀音山管理處302千元 (8) 參山管理處600千元 (9) 日月潭管理處440千元 (10) 阿里山管理處350千元 (11) 雲嘉南濱海管理處420千元 (12) 西拉雅管理處240千元 (13) 茂林管理處215千元 (14) 大鵬灣管理處389千元 |
| 九、退休退職給付 | - | |
| 十、退休離職儲金 | 44,899 | |
| 十一、保險 | 49,912 | |
| 十二、調待準備 | - | |
| 合 計 | 823,206 | |

本 頁 空 白

觀光局
預算員額
中華民國

| 科 目 | | | | 員 額 (單位： | | | | | | | | | | | | | | |
|-----|---|---|-------|------------|-----|-----|-----|-----|-----|-----|-----|-----|-----|-----|-----|-----|-----|---|
| 款 | 項 | 目 | 節 名 稱 | 職 員 | | 警 察 | | 法 警 | | 駐 警 | | 工 友 | | 技 工 | | 駕 駛 | | |
| | | | | 本年度 | 上年度 | 本年度 | 上年度 | 本年度 | 上年度 | 本年度 | 上年度 | 本年度 | 上年度 | 本年度 | 上年度 | 本年度 | 上年度 | |
| 14 | | | | 0029000000 | 605 | 605 | - | - | - | - | 28 | 28 | 26 | 31 | 25 | 26 | 6 | 8 |
| | 4 | | | 交通部主管 | | | | | | | | | | | | | | |
| | | | | 0029310000 | 605 | 605 | - | - | - | - | 28 | 28 | 26 | 31 | 25 | 26 | 6 | 8 |
| | | | | 觀光局及所屬 | | | | | | | | | | | | | | |
| | | 1 | | 6129310100 | 605 | 605 | - | - | - | - | 28 | 28 | 26 | 31 | 25 | 26 | 6 | 8 |
| | | | | 一般行政 | | | | | | | | | | | | | | |

及所屬
明細表
108年度

單位：新臺幣千元

| 人 | | | | | | | | 年 需 經 費 | | | 說 明 |
|-------|-------|-------|-------|-------|-------|-------|-------|---------|---------|--------|------------------------------------------------------------------------------------------------------------------------------------------------------------------------------------------------------------------------------------------------------------------------------------------------------------------|
| 聘 用 | | 約 僱 | | 駐外雇員 | | 合 計 | | 本 年 度 | 上 年 度 | 比 較 | |
| 本 年 度 | 上 年 度 | 本 年 度 | 上 年 度 | 本 年 度 | 上 年 度 | 本 年 度 | 上 年 度 | | | | |
| 11 | 13 | 36 | 39 | - | - | 737 | 750 | 784,181 | 770,912 | 13,269 | 1. 本局駐外辦事處職員12人，約聘5人，共17人，預算列於外交部。 2. 另駐陸職員10人所需薪津及各項給與編列於本局及所屬人事費項下。 3. 本局及所屬以業務費及工程管理費預計進用勞動派遣16人8,447千元及勞務承攬140人61,801千元，分述如下： (1) 一般行政計畫：預計進用勞動派遣3人，經費1,404千元；勞務承攬10人，經費6,314千元。 (2) 觀光業務計畫：預計進用勞動派遣2人，經費830千元；勞務承攬10人，經費4,943千元。 (3) 國家風景區開發與管理計畫：預計進用勞動派遣11人，經費6,213千元；勞務承攬120人，經費50,544千元。 |
| 11 | 13 | 36 | 39 | - | - | 737 | 750 | 784,181 | 770,912 | 13,269 | |
| 11 | 13 | 36 | 39 | - | - | 737 | 750 | 784,181 | 770,912 | 13,269 | |

**觀光局及所屬
公務車輛明細表**
中華民國108年度

單位：新臺幣千元

| 車輛數 | 車輛種類 | 乘客人數 不含司機 | 購置 年月 | 汽缸總 排氣量 (立方公分) | 油料費 | | | 養護費 | 其他 | 備註 |
|----------|----------|--------------|----------|----------------------|--------|-------|-----|-----|-----|-------------------------------------------|
| | | | | | 數量(公升) | 單價(元) | 金額 | | | |
| 現有車輛： | | | | | | | | | | |
| 1 | 首長專用車 | 4 | 105.09 | 1,800 | 1,668 | 30.40 | 51 | 26 | 34 | AQX-6985。 |
| 1 | 其他特殊用途車輛 | 4 | 90.11 | 2,792 | 0 | 0.00 | 0 | 0 | 12 | 5Q-5416。 預計108年度 報廢。 |
| 1 | 其他特殊用途車輛 | 4 | 92.03 | 1,998 | 0 | 30.40 | 0 | 0 | 10 | 4290-FW。 預計108年度 報廢。 |
| 1 | 其他特殊用途車輛 | 4 | 94.06 | 1,998 | 1,668 | 30.40 | 51 | 51 | 15 | 8588-QC。 |
| 1 | 其他特殊用途車輛 | 4 | 103.07 | 1,800 | 1,668 | 30.40 | 51 | 34 | 34 | AJF-0298。 |
| 1 | 其他特殊用途車輛 | 4 | 104.05 | 1,800 | 1,668 | 30.40 | 51 | 26 | 15 | AKP-8238。 |
| 1 | 其他特殊用途車輛 | 4 | 106.10 | 1,800 | 1,668 | 30.40 | 51 | 9 | 47 | ATH-1985。 |
| 1 | 一般公務用機車 | 1 | 85.05 | 149 | 156 | 28.90 | 5 | 2 | 2 | KYT-471(預計 108年度汰換) |
| 2 | 一般公務用機車 | 1 | 97.05 | 125 | 312 | 28.90 | 9 | 4 | 4 | 1.339-CKZ(預 計108年度 汰換) 2.350-CKZ |
| 本年度新增車輛： | | | | | | | | | | |
| 2 | 一般公務用機車 | 1 | 108.06 | 0 | 0 | 0.00 | 0 | 2 | 3 | 預計108年6月 購置。 |
| 合 計 | | | | | 8,808 | | 267 | 154 | 176 | |

本 頁 空 白

預算員額： 職員 605 人 技工 25 人
 警察 0 人 駕駛 6 人
 法警 0 人 聘用 11 人
 駐警 28 人 約僱 36 人
 工友 26 人 駐外雇員 0 人

合計： 737 人

觀光局

現有辦公房

中華民國

| 區 分 | 自有 | | | | 無償借用 | | |
|-----------|-----|------------|-----------|-------|------|----------|-------|
| | 單位數 | 面積 | 取得成本 | 年需養護費 | 單位數 | 面積 | 年需養護費 |
| 一、辦公房屋 | 118 | 136,513.30 | 4,309,759 | 951 | 2 | 2,475.38 | 85 |
| 二、機關宿舍 | 38 | 2,433.95 | 51,036 | 46 | 1 | 154.14 | 10 |
| 1 首長宿舍 | 1 | 66.00 | 1,800 | - | 1 | 154.14 | 10 |
| 2 單房間職務宿舍 | 36 | 2,230.70 | 47,361 | 46 | - | - | - |
| 3 多房間職務宿舍 | 1 | 137.25 | 1,875 | - | - | - | - |
| 三、其他 | 594 | 3,388.66 | 566,967 | 10 | - | - | - |
| 合 計 | | 142,335.91 | 4,927,762 | 1,007 | | 2,629.52 | 95 |

及所屬

舍明細表

108年度

單位：新臺幣千元，平方公尺

| 有償租用或借用 | | | | | 合計 | | | |
|---------|----------|--------|--------|-------|------------|--------|--------|-------|
| 單位數 | 面積 | 押金 | 租金 | 年需養護費 | 面積 | 押金 | 租金 | 年需養護費 |
| 2 | 3,546.24 | 20,000 | 11,821 | 266 | 142,534.92 | 20,000 | 11,821 | 1,302 |
| - | - | - | - | - | 2,588.09 | - | - | 56 |
| - | - | - | - | - | 220.14 | - | - | 10 |
| - | - | - | - | - | 2,230.70 | - | - | 46 |
| - | - | - | - | - | 137.25 | - | - | - |
| 1 | 77.86 | - | 120 | - | 3,466.52 | - | 120 | 10 |
| | 3,624.10 | 20,000 | 11,941 | 266 | 148,589.53 | 20,000 | 11,941 | 1,368 |

| 捐 助 計 畫 | 計 畫 起 訖 年 度 | 捐 助 對 象 | 捐 助 內 容 | 捐 助 |
|-----------------------------|-------------------|---------|----------------------------------------------------------------------------------------------------------------------------|-------|
| | | | | 經 常 |
| | | | | 人 事 費 |
| 合計 | | | | - |
| 1. 對個人之捐助 | | | | - |
| 0475 獎勵及慰問 | | | | - |
| (1)6129310100 一般行政 | | | | - |
| [1]退休人員三節慰問金 | 01 | 經常性 | 退休人員 | - |
| (2)6129311000 觀光業務 | | | | - |
| [1]獎勵檢舉獎金 | 02 | 108-108 | 民眾 | - |
| (3)6129311100 國家風景區開發與管理 | | | | - |
| [1]退休人員三節慰問金(東北角) | A1 | 經常性 | 退休人員 | - |
| [2]退休人員三節慰問金(東部海岸) | B1 | 經常性 | 退休人員 | - |
| [3]退休人員三節慰問金(花東縱谷) | C1 | 經常性 | 退休人員 | - |
| [4]退休人員三節慰問金(澎湖) | D1 | 經常性 | 退休人員 | - |
| [5]退休人員三節慰問金(北觀) | E1 | 經常性 | 退休人員 | - |
| [6]退休人員三節慰問金(參山) | F1 | 經常性 | 退休人員 | - |
| [7]退休人員三節慰問金(日月潭) | G1 | 經常性 | 退休人員 | - |
| [8]退休人員三節慰問金(阿里山) | H1 | 經常性 | 退休人員 | - |
| 0476 其他補助及捐助 | | | | - |
| (1)6129311100 國家風景區開發與管理 | | | | - |
| [1]馬祖風景區建設計畫 | F1 | 108-108 | 馬祖地區傳統建築所有人 | - |
| | | | 1. 為維護保存馬祖地區建築特色傳統風貌，並強化地區觀光資源。 2. 以民眾具歷史保存價值之建物為補助標的，由民眾提出申請經核定補助後，自行雇工改建方式辦理。 3. 本計畫於前一年度先行確認修繕標的，並配合地方匠師及執行單位負荷能量 | - |

及所屬
分析表
108年度

單位：新臺幣千元

| 經 費 | | 之 用 途 | | 分 析 | |
|-------|-----|---------|-------|-----|-------|
| 門 | | 資 本 門 | | 合 | 計 |
| 業 務 費 | 其 他 | 營 建 工 程 | 其 他 | | |
| 500 | 441 | - | 5,000 | | 5,941 |
| 500 | 441 | - | 5,000 | | 5,941 |
| 500 | 441 | - | - | | 941 |
| - | 114 | - | - | | 114 |
| - | 114 | - | - | | 114 |
| 500 | - | - | - | | 500 |
| 500 | - | - | - | | 500 |
| - | 327 | - | - | | 327 |
| - | 117 | - | - | | 117 |
| - | 72 | - | - | | 72 |
| - | 6 | - | - | | 6 |
| - | 6 | - | - | | 6 |
| - | 42 | - | - | | 42 |
| - | 54 | - | - | | 54 |
| - | 24 | - | - | | 24 |
| - | 6 | - | - | | 6 |
| - | - | - | 5,000 | | 5,000 |
| - | - | - | 5,000 | | 5,000 |
| - | - | - | 5,000 | | 5,000 |

| 捐 助 計 畫 | 計 畫 起 訖 年 度 | 捐 助 對 象 | 捐 助 內 容 | 捐 助 |
|---------|-------------------|---------|--------------------------------------------|--------------|
| | | | | 經 常 人 事 費 |
| | | | 進行規劃，經衡量實際修繕能量後，據以逐年編列預算，以符合民眾需求及利於掌控工作進度。 | |

及所屬
分析表
108年度

單位：新臺幣千元

| 經 費 | | 之 用 途 | | 分 析 |
|-------|-----|---------|-----|-----|
| 門 | | 資 本 門 | | 合 計 |
| 業 務 費 | 其 他 | 營 建 工 程 | 其 他 | |
| | | | | |

本 頁 空 白

**觀光局及所屬
派員出國計畫預算總表**
中華民國108年度

單位：新臺幣千元

| 類 別 | 本 年 度 計 畫 項 數 | 本 年 度 預 計 人 天 | 本 年 度 預 算 數 | 上 年 度 計 畫 項 數 | 上 年 度 核 定 人 天 | 上 年 度 預 算 數 |
|-----|------------------|------------------|-------------------|------------------|------------------|-------------------|
| 合 計 | 10 | 102 | 1,141 | 7 | 100 | 966 |
| 考 察 | - | - | - | - | - | - |
| 視 察 | - | - | - | - | - | - |
| 訪 問 | - | - | - | - | - | - |
| 開 會 | 10 | 102 | 1,141 | 7 | 100 | 966 |
| 談 判 | - | - | - | - | - | - |
| 進 修 | - | - | - | - | - | - |
| 研 究 | - | - | - | - | - | - |
| 實 習 | - | - | - | - | - | - |

觀光局
派員出國計畫預算類別表
中華民國

| 計畫名稱及領域代碼 | 擬前往國家或地區 | 主要會議議題 談判重點等 | 預計天數 | 擬派人數 | 旅費 | |
|------------------------------|----------|----------------------------------------------------------------------|------|------|-----|-----|
| | | | | | 交通費 | 生活費 |
| 一·定期會議 | | | | | | |
| 01 參加觀光暨旅遊研究協會年會(TTRA) - 28 | 美加、歐洲 | 蒐集觀光研究訊息並瞭解世界觀光發展趨勢。 | 7 | 1 | 59 | 57 |
| 02 出席亞太旅行協會PATA 4、9月理事會 - 28 | 亞洲、紐澳 | 本局為維持與國際旅遊組織及業者之良好關係，定期出席理事會議，以建立我國在國際觀光組織之能見度。 | 6 | 2 | 59 | 61 |
| 03 出席國際會議協會年會(ICCA) - 28 | 歐美亞非洲及中東 | 本局為爭取國際會議、旅展在臺舉行，須定期參與該組織年會，以藉機交換會議資訊並與各會員建立良好互動關係。 | 7 | 1 | 60 | 55 |
| 04 出席ACC亞洲郵輪聯盟工作小組會議 - 28 | 亞洲 | 本局為ACC發起成員，參與每年2次工作小組會議，以續推展亞洲郵輪市場開拓及與維繫周邊國家區域聯盟關係。 | 4 | 6 | 70 | 60 |
| 05 出席臺日觀光高峰論壇會議 - 28 | 日本 | 1. 促進兩國觀光主管單位交流及產業合作。 2. 瞭解雙方最新觀光旅遊產品及相關資訊。 3. 共同推動臺日旅客互訪以達雙贏。 | 5 | 2 | 40 | 95 |
| 06 出席臺韓觀光交流會議 - 28 | 韓國 | 1. 促進兩國觀光主管單位交流及產業合作。 2. 瞭解雙方最新觀光旅遊產品。 3. 兩國共同推動臺韓旅客互訪以達雙贏。 | 4 | 2 | 35 | 42 |
| 07 出席臺越觀光合作會議 - 28 | 越南 | 為維繫與越南良好關係，定期召開會議，以推動兩國旅客互訪。 | 5 | 3 | 50 | 60 |
| 08 參加全球永續旅遊委員會(GSTC)年會 - 28 | 美國 | GSTC為聯合國認可與支援的獨立組織，在全球管理與促進永續性旅遊發展上扮演舉足輕重的 | 6 | 1 | 45 | 50 |

及所屬
一開會、談判

108年度

單位：新臺幣千元

| 預 算 | | 歸屬預算科目 | 最近三次有關同一出國計畫之實際執行情形 | | | |
|-----|-----|--------|---------------------|--------|------|------|
| 辦公費 | 合計 | | 出國地點 | 出國期間 | 出國人數 | 國外旅費 |
| 27 | 143 | 觀光業務 | 美國波特蘭 | 104.06 | 1 | 95 |
| | | | 美國丹佛 | 105.06 | 1 | 124 |
| | | | 加拿大多倫多 | 106.06 | 1 | 128 |
| 15 | 135 | 觀光業務 | 大陸四川、印度邦加 | 104.04 | 2 | 209 |
| | | | 羅爾 | | | |
| | | | 美國關島 | 105.05 | 1 | 96 |
| | | | 斯里蘭卡尼甘布、大 | 106.05 | 2 | 158 |
| 14 | 129 | 觀光業務 | 大陸澳門 | | | |
| | | | 阿根廷布宜諾斯艾利 | 104.10 | 1 | 161 |
| | | | 斯 | | | |
| 50 | 180 | 觀光業務 | 馬來西亞古晉 | 105.11 | 1 | 73 |
| | | | 捷克布拉格 | 106.11 | 1 | 134 |
| | | | | | | |
| 10 | 145 | 觀光業務 | 日本仙台 | 104.05 | 3 | 134 |
| | | | 日本香川、愛媛、兵 | 106.05 | 2 | 156 |
| | | | 庫、宮城 | | - | - |
| 28 | 105 | 觀光業務 | 韓國首爾 | 104.11 | 2 | 97 |
| | | | 韓國首爾、仁川 | 106.06 | 2 | 74 |
| | | | | | - | - |
| 10 | 120 | 觀光業務 | 越南峴港 | 104.11 | 4 | 109 |
| | | | 越南胡志明市、河內 | 106.11 | 4 | 124 |
| 5 | 100 | 觀光業務 | 、下龍、廣寧 | | - | - |
| | | | | | - | - |
| | | | | | - | - |

觀光局
派員出國計畫預算類別表
中華民國

| 計畫名稱及領域代碼 | 擬前往國家或地區 | 主要會議議題 談判重點等 | 預計天數 | 擬派人數 | 旅費 | |
|-----------------------|----------|--------------------------------------------|------|------|-----|-----|
| | | | | | 交通費 | 生活費 |
| 二·不定期會議 | | 作用，藉由派員與會，可與各國互相交流，吸取新知，並可增加我國在國際觀光組織之能見度。 | | | | |
| 09 出席新南向雙邊觀光合作會議 - 28 | 東南亞 | 本項計畫係配合政策不定期與他國官方觀光單位或組織進行交流，並逐漸拓展新興市場。 | 7 | 1 | 25 | 14 |
| 10 出席國際觀光合作會議 - 28 | 歐亞美非洲及中東 | 配合外交或經貿單位與歐美亞洲觀光機構簽訂觀光合作協定會議。 | 6 | 1 | 25 | 10 |

及所屬
一開會、談判

108年度

單位：新臺幣千元

| 預 算 | | 歸屬預算科目 | 最近三次有關同一出國計畫之實際執行情形 | | | |
|-----|----|--------|---------------------|--------|------|------|
| 辦公費 | 合計 | | 出國地點 | 出國期間 | 出國人數 | 國外旅費 |
| 5 | 44 | 觀光業務 | 越南河內 | 101.05 | 2 | 103 |
| | | | 越南河內 | 102.10 | 5 | 84 |
| | | | 日本東京 | 105.11 | 2 | 72 |
| 5 | 40 | 觀光業務 | 韓國 | 101.11 | 4 | 210 |
| | | | 韓國 | 103.12 | 3 | 241 |
| | | | 菲律賓長灘島 | 105.01 | 3 | 101 |

觀光局
歲出按職能及
中華民國

| 職能 別分類 | 經濟性 分類 | 經 常 支 出 | | | | |
|-----------|-----------|-----------|------|------|-------|-----------|
| | | 消費支出 | 債務利息 | 補助地方 | 移轉民間 | 小計 |
| 總 計 | | 1,403,124 | - | - | 2,491 | 1,405,615 |
| 13 其他經濟服務 | | 1,403,124 | - | - | 2,491 | 1,405,615 |

及所屬
經濟性綜合分類表
108年度

單位：新臺幣千元

| 資 | | 本 | | 支 | | 出 | 總計 |
|-----------|---------|----|------|-------|-----------|-----------|----|
| 資本形成 | 土地購入 | 增資 | 補助地方 | 移轉民間 | 小計 | | |
| 1,343,151 | 111,000 | - | - | 5,000 | 1,459,151 | 2,864,766 | |
| 1,343,151 | 111,000 | - | - | 5,000 | 1,459,151 | 2,864,766 | |

**觀光局及所屬
跨年期計畫概況表**

中華民國108年度

單位：新臺幣億元

| 計畫名稱 | 執行期間 | 中央公務預算 經費需求總額 | 分年經費需求 | | | | 備註 |
|--------------|---------|------------------|---------------------|--------------|--------------|-----------------------|------------------------------------------|
| | | | 106及以 前年度 預算數 | 107年度 預算數 | 108年度 預算數 | 109及以後 年度預估 需求數 | |
| 重要觀光景點建設中程計畫 | 105-108 | 112.62 | 65.51 | 28.72 | 18.39 | - | 行政院104年5月21日 院臺交字第10400256 20號函核定。 |

本 頁 空 白

| 委 辦 計 畫 | 計 畫 起 訖 年 度 | 委 辦 內 容 | 委 辦 | |
|----------------------|-------------------|-------------------------------------------------------|---------|---------|
| | | | 經 常 | 辦 常 |
| | | | 用 人 費 用 | 業 務 費 用 |
| 合計 | | | 2,058 | 7,304 |
| 1.6129311000 觀光業務 | | | 2,058 | 7,304 |
| (1)編製臺灣地區觀光衛星帳 | 108-108 | 編製觀光衛星帳帳表。 | 630 | 232 |
| (2)108年度來臺旅客消費及動向調查 | 108-109 | 辦理旅客來臺旅遊行為、動機、滿意度及消費情形調查，並推估觀光外匯收入。 | 1,200 | 4,800 |
| (3)107年度國人旅遊狀況調查 | 107-108 | 辦理國人在國內旅遊及出國旅行狀況調查，並推估國人國內旅遊次數、國人國內旅遊總費用及國人出國旅遊消費總支出。 | 228 | 2,272 |
| (4)促進民間參與興建平價旅館財務檢查案 | 108-108 | 辦理促進民間參與興建平價旅館財務檢查案等經費。 | - | - |

及所屬
分析表
108年度

單位：新臺幣千元

| 經 門 | | 費 之 用 途 | | 分 析 |
|-----|-----|---------|-----|-------|
| 其 他 | 資 本 | 設 備 購 置 | 其 他 | 合 計 |
| 184 | - | - | - | 9,546 |
| 184 | - | - | - | 9,546 |
| - | - | - | - | 862 |
| - | - | - | - | 6,000 |
| - | - | - | - | 2,500 |
| 184 | - | - | - | 184 |

交通部觀光局及所屬

立法院審議通過 107 年度中央政府總預算案所提決議、附帶決議及注意辦理事項辦理情形報告表

中華民國 107 年度

單位：新臺幣元

| 決議、附帶決議及注意事項 | | 辦理情形 |
|--------------|------------------------------------------------------------------------------------------------------------------------------------------------------------------------------------------------------------------------------------------------------------------------------------------------------------------------------------------------------------------------------------------------------------------------------------------------------------------------------------------------------------------------------------------------------------------------------------------------------------------------------------------------------------------------------------------------|------|
| 項次 | 內容 | |
| 一、 | 通案決議部分： | |
| (一) | <p>107年度中央政府總預算案針對各機關及所屬統刪項目如下：</p> <ol style="list-style-type: none"> 大陸地區旅費：統刪25%，其中國家發展委員會、賦稅署、南區國稅局及所屬、觀光局及所屬、中央健康保險署改以其他項目刪減替代，科目自行調整。 國外旅費及出國教育訓練費：除法律義務支出及接機接艦不刪外，其餘統刪5%，其中國家發展委員會、檔案管理局、審計部、警政署及所屬、中央警察大學、外交部、領事事務局、外交及國際事務學院、財政部、國庫署、北區國稅局及所屬、中央地質調查所、民用航空局、僑務委員會、農業委員會、林務局、水土保持局、農業試驗所、林業試驗所、水產試驗所、畜產試驗所、家畜衛生試驗所、農業藥物毒物試驗所、特有生物研究保育中心、茶業改良場、種苗改良繁殖場、高雄區農業改良場、花蓮區農業改良場、漁業署及所屬、動植物防疫檢疫局及所屬、農業金融局、農糧署及所屬、臺灣省諮議會改以其他項目刪減替代，科目自行調整。 委辦費：除法律義務支出不刪外，其餘統刪3%，其中內政部、國庫署、中央氣象局、觀光局及所屬改以其他項目刪減替代，科目自行調整。 水電費：統刪1%，其中監察院、審計部、中央警察大學、消防署及所屬、國防部所屬、賦稅署、北區國稅局及所屬、南區國稅局及所屬、關務署及所屬、中央氣象局改以其他項目刪減替代，科目自行調整。 政策宣導費：統刪3%。 設備及投資：除資產作價投資不刪外，其 | 遵照辦理 |

交通部觀光局及所屬

立法院審議通過 107 年度中央政府總預算案所提決議、附帶決議及注意辦理事項辦理情形報告表

中華民國 107 年度

單位：新臺幣元

| 項次 | 決議、附帶決議及注意事項內容 | 辦理情形 |
|----|------------------------------------------------------------------------------------------------------------------------------------------------------------------------------------------------------------------------------------------------------------------------------------------------------------------------------------------------------------------------------------------------------------------------------------------------------------------------------------------------------------------------------------------------------------------------------------------------------------------------------------------|------|
| | <p>餘統刪9.2%，其中國家發展委員會、立法院、司法院、最高法院、最高行政法院、臺北高等行政法院、臺中高等行政法院、高雄高等行政法院、公務員懲戒委員會、法官學院、智慧財產法院、臺灣高等法院臺中分院、臺灣高等法院臺南分院、臺灣高等法院高雄分院、臺灣高等法院花蓮分院、臺灣臺北地方法院、臺灣士林地方法院、臺灣新北地方法院、臺灣新竹地方法院、臺灣苗栗地方法院、臺灣臺中地方法院、臺灣南投地方法院、臺灣彰化地方法院、臺灣雲林地方法院、臺灣嘉義地方法院、臺灣臺南地方法院、臺灣橋頭地方法院、臺灣高雄地方法院、臺灣屏東地方法院、臺灣臺東地方法院、臺灣花蓮地方法院、臺灣宜蘭地方法院、臺灣基隆地方法院、臺灣澎湖地方法院、臺灣高雄少年及家事法院、福建高等法院金門分院、福建金門地方法院、福建連江地方法院、審計部臺北市審計處、審計部新北市審計處、審計部桃園市審計處、審計部臺中市審計處、審計部臺南市審計處、審計部高雄市審計處、警政署及所屬、建築研究所、國防部所屬、財政部、國庫署、賦稅署、臺北國稅局、高雄國稅局、北區國稅局及所屬、中區國稅局及所屬、南區國稅局及所屬、國有財產署及所屬、財政資訊中心、法務部、司法官學院、法醫研究所、廉政署、行政執行署及所屬、最高法院檢察署、臺灣高等法院檢察署、臺灣高等法院臺中分院檢察署、臺灣高等法院臺南分院檢察署、臺灣高等法院高雄分院檢察署、臺灣高等法院花蓮分院檢察署、臺灣高等法院檢察署智慧財產分署、臺灣</p> | |

交通部觀光局及所屬

立法院審議通過 107 年度中央政府總預算案所提決議、附帶決議及注意辦理事項辦理情形報告表

中華民國 107 年度

單位：新臺幣元

| 項次 | 決議、附帶決議及注意事項內容 | 辦理情形 |
|----|----------------------------------------------------------------------------------------------------------------------------------------------------------------------------------------------------------------------------------------------------------------------------------------------------------------------------------------------------------------------------------------------------------------------------------------------------------------------------------------------------------------------------------------------------------------------------------------------------------------------------|------|
| | <p>臺北地方法院檢察署、臺灣士林地方法院檢察署、臺灣新北地方法院檢察署、臺灣桃園地方法院檢察署、臺灣新竹地方法院檢察署、臺灣苗栗地方法院檢察署、臺灣臺中地方法院檢察署、臺灣南投地方法院檢察署、臺灣彰化地方法院檢察署、臺灣雲林地方法院檢察署、臺灣嘉義地方法院檢察署、臺灣臺南地方法院檢察署、臺灣橋頭地方法院檢察署、臺灣高雄地方法院檢察署、臺灣屏東地方法院檢察署、臺灣臺東地方法院檢察署、臺灣花蓮地方法院檢察署、臺灣宜蘭地方法院檢察署、臺灣基隆地方法院檢察署、臺灣澎湖地方法院檢察署、福建高等法院金門分院檢察署、福建金門地方法院檢察署、福建連江地方法院檢察署、調查局、工業局、國際貿易局及所屬、中央氣象局、觀光局及所屬、運輸研究所、公路總局及所屬、僑務委員會、海岸巡防署、海岸巡防總局及所屬、檢查局改以其他項目刪減替代，科目自行調整。</p> <p>7. 對國內團體之捐助與政府機關間之補助：除法律義務支出不刪外，其餘統刪3%，其中國家發展委員會、司法院、警政署及所屬、國防部所屬、觀光局及所屬、動植物防疫檢疫局及所屬、文化部改以其他項目刪減替代，科目自行調整。</p> <p>8. 對地方政府之補助：除法律義務支出及一般性補助款不刪外，其餘統刪2%，其中動植物防疫檢疫局及所屬改以其他項目刪減替代，科目自行調整。</p> <p>9. 財政部國庫署「國債付息」減列4億6,500萬元，科目自行調整。</p> | |

交通部觀光局及所屬

立法院審議通過 107 年度中央政府總預算案所提決議、附帶決議及注意辦理事項辦理情形報告表

中華民國 107 年度

單位：新臺幣元

| 決議、附帶決議及注意事項 | | 辦理情形 |
|--------------|----------------------------------------------------------------------------------------------------------------------------------------------------------------------------------------------------------------------------------------------------------------------------------------------------------------------|---------|
| 項次 | 內容 | |
| (二) | 現行特別費之支用範圍包括贈送婚喪喜慶之禮金、奠儀、禮品、花籃(圈)、喜幛、輓聯、中堂、匾額，及對本機關及所屬機關人員之獎(犒賞)、慰勞與慰問等支出。另特別費之支用，均需檢據核銷，又列支對象不論本職及兼職僅得擇一列支。鑒於行政院前次通盤檢討使用範圍及報支手續係於95年間辦理，為持續檢討精進，建請行政院適時檢討「各級政府機關特別費支用規定」相關事宜。 | 非本局主管業務 |
| (三) | 本院審查102年度中央政府總預算案通過決議，年終慰問金發給對象為按月支(兼)領退休金(俸)在新臺幣2萬元以下之退休(伍)人員及對國家有重大犧牲貢獻的軍公教人員及其遺族，以「照顧弱勢」及「對國家有重大犧牲貢獻」為原則，行政院並於102年9月5日令發布「退休(伍)軍公教人員年終慰問金發給辦法」，作為發給之依據。106年參酌國民所得、消費者物價指數及中低收入戶生活費變動情形，核定基準數額為2萬5,000元；同年6月13日又修正該辦法，將兼領月退休金還原為以全額月退休金計算，年終慰問金發給人數已大幅下降。為對經濟弱勢及對國家有重大犧牲貢獻者做適當的照顧，並期資源合理之運用，年終慰問金之發放，仍請依前揭原則及規定辦理。 | 非本局主管業務 |
| (四) | 行政院於105年9月8日以院授人給揆字第1050053161號函修正發給對象為支(兼)領月退休金在2萬5千元以下(兼領月退休金者以原全額退休金為計算基準)、「因公失能」之退休公教人員，以及退休時未具工作能力之退休公教人員，得由各機關酌贈三節慰問金。鑑於退休公教人員給與隨時空環境已有所改善，早年因公教人員退休所得較低所採取的權宜措施，應隨之調整；現雖已較為限 | 非本局主管業務 |

交通部觀光局及所屬

立法院審議通過 107 年度中央政府總預算案所提決議、附帶決議及注意辦理事項辦理情形報告表

中華民國 107 年度

單位：新臺幣元

| 決議、附帶決議及注意事項 | | 辦理情形 |
|--------------|--------------------------------------------------------------------------------------------------------------------------------------------------------------------------------------------------------------------------------------------------------------------------------------------------------------------------------|---------|
| 項次 | 內容 | |
| | 縮發放對象及金額，行政院仍應就財政、資源分配或退休人員所得等因素，適時檢討，以期資源合理運用，並落實照顧弱勢。 | |
| (五) | 為維護公務人員權益，避免加班補休因業務繁忙無法於期限內休畢，建請公務人員一般加班補休期限比照專案加班補休辦理方式，均放寬於一年內補休完畢。 | 遵照辦理 |
| (六) | 107年度中央政府總預算案歲出預算計編列1兆9,917億7,307萬1千元，較106年度法定預算數1兆9,739億9,594萬7千元增加177億7,712萬4千元(增幅0.90%)。行政院於近年度皆編列近2兆元之歲出預算，規模居高不下，在資源有限下，當應就國家發展各項政事所需，審慎分配各主管部會執行，惟如從各主管部會近年獲賦預算之消長情形觀之，中央政府歲出預算相對集中於少數部會及對其他部會產生資源分配上之排擠效果，值行政院正視。經我國中央政府歲出預算相對集中於少數主管部會，且部分主管部會如衛福部、勞動部、教育部之分配預算近年增長頗速，恐加深資源分配之排擠效果，不利國家總體經濟之均衡發展，要求行政院應正視此現象並妥謀因應改善之道。 | 非本局主管業務 |
| (七) | 中央政府總預算支應施政所需之經費，檢視施政結果對於總體經濟均衡之影響亦有其必要。鑑於近年來國內超額儲蓄情形未能有效改善，顯示行政部門過去所為相關措施恐未能對症下藥，要求行政院應重新檢討影響投資意願等之相關政策措施，以改善國內投資環境，提高民間投資意願，導正總體經濟失衡現象。 | 非本局主管業務 |
| (八) | 107年度中央政府總預算案歲出編列1兆9,918億元、歲入歲出短絀944億元，加上該年度辦理之中央政府前瞻基礎建設計畫第1 | 非本局主管業務 |

交通部觀光局及所屬

立法院審議通過 107 年度中央政府總預算案所提決議、附帶決議及注意辦理事項辦理情形報告表

中華民國 107 年度

單位：新臺幣元

| 決議、附帶決議及注意事項 | | 辦理情形 |
|--------------|---------------------------------------------------------------------------------------------------------------------------------------------------------------------------------------------------------------------------------------------------------------------------------------------------------------------------------------------------------------------------------------------------------------------------------|---------|
| 項次 | 內容 | |
| | <p>期（106-107年度）特別預算及中央政府流域綜合治理計畫第3期特別預算（107-108年度）歲出規模已逾2兆元、收支短絀則擴大為1,958億元，觀察10餘年來中央政府歲出規模（含總預算及特別預算）大致呈現逐年增加之趨勢，且多為赤字預算，恐不符健全財政原則。中央政府之歲出規模（含總預算及特別預算）於逐年增加之趨勢下，107年度之規模已逾2兆元，且近10餘年中央政府財政收支持續短絀，不符健全財政原則，要求行政院應積極落實財政紀律，以有效縮小財政收支差短缺口，以符世界各國重視財政紀律之潮流，並提昇國家競爭力。</p> | |
| (九) | <p>鑒於預算法第27條規定：「政府非依法律，不得於其預算外增加債務……。」同法第9條規定：「因擔保、保證或契約可能造成未來會計年度內之支出者，應於預算書中列表說明；其對國庫有重大影響者，並應向立法院報告。」歷年中央政府總預算除於「因擔保、保證或契約可能造成未來會計年度支出明細表」列有臺灣南北高速鐵路興建營運合約乙項外，亦從100年度起揭露軍公教人員新、舊制退撫基金、勞工保險、公務人員保險、軍人保險及國民年金保險等未來需由政府負擔支出事項，惟仍有部分承諾事項未來需由政府編列預算支應而未揭露者，允有詳實揭露之必要。截至106年7月底中央政府一年以上債務未償餘額為5兆3,615億元，短期債務未償餘額為860億元，總計上述長、短期借款及發行公債合計數為5兆4,475億元，而未揭露之鉅額潛藏負債保守估計約在17兆6,051億元以上，未來勢將成為政府財政嚴重負擔。而有關潛藏負債之表達，審計部雖於105年度決算審定書內作部</p> | 非本局主管業務 |

交通部觀光局及所屬

立法院審議通過 107 年度中央政府總預算案所提決議、附帶決議及注意辦理事項辦理情形報告表

中華民國 107 年度

單位：新臺幣元

| 決議、附帶決議及注意事項 | | 辦理情形 |
|--------------|---------------------------------------------------------------------------------------------------------------------------------------------------------------------------------------------------------------------------------------------------------------------------------------------|---------|
| 項次 | 內容 | |
| | 分揭露，行政院主計總處亦於107年度中央政府總預算案中揭露相關資訊，惟因部分實際舉借債務金額及法定給付義務排除於公共債務法債務未償餘額之額度，致財政主管機關所計算之政府債務未償餘額占GDP比率，遠低於歐美各國或亞洲鄰近國家（如日本）債務比率，恐造成外界誤解國家財政結構良好之假象；公共債務法雖已修法將債務比率之計算，由公共債務未償餘額占前三年度名目國民生產毛額平均數改為占前三年度國內生產毛額平均數，並增加政府債務預警機制，惟對公共債務之定義及潛藏負債之管控仍有未盡之處，為促使政府正視鉅額潛藏負債及重視財政紀律，並利政府債務之控管及表達，建請行政院應賡續檢討改善。 | |
| (十) | 鑒於預算法第1條第3項規定：「預算之編製及執行應以財務管理為基礎，並遵守總體經濟均衡之原則。」將此原則體現於政府之財政規劃上，即須將舉債換取之施政資源，有效引導用於具未來效益之公共建設或投資，發揮帶動經濟成長之效果，進而提高國民所得。然而，近20餘年間中央政府債務迅速累積、人均負債隨之攀升，惟國內生產毛額之提昇卻有限，舉債用於施政之效益性備受考驗。近20餘年，GDP僅上升2.76倍，惟中央政府債務未償餘額增加逾20倍，因此政府舉債用於施政能量之同時，應審慎評估帶動經濟成長之效果，並持續檢討強化中央政府之債務管理。 | 非本局主管業務 |
| (十一) | 鑒於107年度中央政府總預算案經常收支賸餘1,903億元，惟歲入歲出相抵（經資門併計）仍有差短944億元。建請行政院應研謀稅制改革方案，俾有效改善稅課收入無法充分支應各項施政所需之現狀，且全面檢討取 | 非本局主管業務 |

交通部觀光局及所屬

立法院審議通過 107 年度中央政府總預算案所提決議、附帶決議及注意辦理事項辦理情形報告表

中華民國 107 年度

單位：新臺幣元

| 決議、附帶決議及注意事項 | | 辦理情形 |
|--------------|------------------------------------------------------------------------------------------------------------------------------------------------------------------------------------------------------------------------------------------------------------------------------------------------------------------------------------------------------|---------|
| 項次 | 內容 | |
| | 消不合理及不合時代潮流之租稅減免措施。另具體落實零基預算之精神於預算編列過程，以妥善配置政府資源；增加經常收入之穩定性，設法增裕經常收支賸餘，俾臻整體財政之穩健，提昇政府施政效能及國家競爭力。 | |
| (十二) | 鑒於107年度中央政府總預算案歲出編列1兆9,918億元，其中依法律義務必須編列之支出，高達1兆4,115億元，占歲出預算總額之70.86%，高於106年度之69.33%。107年度可自由規劃運用預算額度為5,803億元，較106年度之6,053億元減少250億元，顯示107年度中央政府總預算案依法律義務必須編列之支出比重達7成，仍居高不下，歲出結構持續僵化。107年度中央政府總預算案依法律義務必須編列之支出比重達70.86%，歲出預算結構持續僵化，可自由規劃運用預算額度僅5,803億元(占29.14%)，恐排擠公共建設及其他重要施政計畫之資源配置，連帶影響經濟成長。要求行政院應研謀改善之道，充裕財政收入，期能提高政府歲出預算編列之靈活度，並增加可自由規劃運用預算之額度。 | 非本局主管業務 |
| (十三) | 中央政府總預算案之依法律義務必須編列之支出占歲出額度成數仍高，以致財政資源因應新增政務需要彈性配置之空間有限；惟關於依法律義務必須之支出，不僅行政院未定義其範圍，其內容項目亦未彙核列表揭露於中央政府總預算案，導致外界難以檢視行政院每年度依法律所必須編列之固定支出細項，對於其內容是否確屬法律義務，尚有待行政院公開揭露支出之內容項目與金額以釐清之。行政院所稱依法律義務之支出，既對歲出結構有重大影響，應明確界定歸屬 | 非本局主管業務 |

交通部觀光局及所屬

立法院審議通過 107 年度中央政府總預算案所提決議、附帶決議及注意辦理事項辦理情形報告表

中華民國 107 年度

單位：新臺幣元

| 決議、附帶決議及注意事項 | | 辦理情形 |
|--------------|------------------------------------------------------------------------------------------------------------------------------------------------------------------------------------------------------------------------------------------------------------------------------------------------------------------------------------------------------------------------------------------------------------------------------------------------------------------------------|---------|
| 項次 | 內容 | |
| | 該項支出之定義範疇，並於各年度中央政府總預算案中詳實彙核列表揭露其項目、金額與依據，以利審議。 | |
| (十四) | 鑒於中央各機關經管國有宿舍包括首長宿舍、單房間職務宿舍、多房間職務宿舍及眷屬宿舍等4類，截至106年第2季，各機關經管宿舍計有4萬2,341戶。為建立合理宿舍制度，提高國家資產運用效能，行政院前於92年及96年分別訂頒「國有宿舍及眷舍房地加強處理方案」、「國有職務宿舍房地加強處理方案」，促請各宿舍管理機關應積極檢討國有宿舍使用效能，並加強處理無需保留公用之房地。惟近年部分機關宿舍仍存有長期閒置、低度利用或被占用之情事，亟待檢討強化運用效能。國有財產法第61條及第62條分別規定，主管機關對於各管理機關有關公用財產保管、使用、收益及處分情形，應為定期與不定期之檢查。財政部對於各主管機關管理公用財產情形，應隨時查詢。惟中央各機關經管之國有宿舍，截至106年第2季仍有近2成閒置，又部分機關被占用宿舍戶數逐年增加，且被占用期間逾3年之比率偏高，均顯國有宿舍經管及使用效能仍有待加強。信義首長宿舍由獲配機關自行經管，然近年閒置比率已近5成，請財政部加強督促各機關清理閒置或被占用宿舍，變更為非公用財產，移交國有財產署接管。 | 非本局主管業務 |
| (十五) | 依全國軍公教員工待遇支給要點第四、(三)、2點規定：「……居住公有房舍之現職軍公教員工，應由服務機關學校按月將所併入之房租津貼數額扣繳公庫。……。」又依行政院訂頒中央各機關職務宿舍管理費收費基準第1點規定：「各機關提供職務宿舍予借用人住用，應依職務宿舍管理費收費基 | 遵照辦理 |

交通部觀光局及所屬

立法院審議通過 107 年度中央政府總預算案所提決議、附帶決議及注意辦理事項辦理情形報告表

中華民國 107 年度

單位：新臺幣元

| 決議、附帶決議及注意事項 | | 辦理情形 |
|--------------|----------------------------------------------------------------------------------------------------------------------------------------------------------------------------------------------------------------------------------------------------------------------------------------|---------|
| 項次 | 內容 | |
| | 準表按月計收職務宿舍管理費。」107年度中央政府總預算案之「其他收入—雜項收入—其他雜項收入」科目內，即據此編列各機關借用宿舍員工自薪資扣回繳庫數及宿舍管理費收入合計2億2千萬餘元。行政院雖已訂定職務宿舍管理費最低收費基準，然僅規定各機關「得」依宿舍座落區位、使用設備及必要之維修費用等因素調高職務宿舍管理費，惟實務上，各機關多僅依最低標準收取管理費，又因行政院所訂收費基準偏低，致近年各機關管理費收入均不足支應宿舍相關維護成本，仍需國庫額外進行補貼，顯非妥當。要求行政院依中央各機關職務宿舍管理費收費基準第4點規定定期檢討。 | |
| (十六) | 據105年度中央政府總決算財產目錄顯示，截至該年底公務用財產帳面價值約4.4兆元，房屋建築及設備項目中扣除作業使用及撥交地方政府機關後之總值為3,834億餘元，其中各機關自有辦公廳舍計有1萬7,121棟，面積約2,869萬餘平方公尺；政府資產規模龐大，房地閒置亦屢有所聞，而近年各機關辦公廳舍租金預算雖已呈遞減狀態，107年度預算案仍逾20億元，有賡續檢討必要。中央政府財產數額龐大，國有房地閒置時有所聞，惟每年仍需編列高額租金預算，顯示國家資源運用效率有待提升，要求各機關應儘速檢討租用現址房舍之必要性及適當性，儘量運用現有國有房舍，俾國家資源有效運用。 | 遵照辦理 |
| (十七) | 鑒於近年來政府推動重大體育建設計畫，常因規劃欠周、執行進度落後、跨區整合不足或機關間缺乏連結機制等缺失，影響施政計畫執行成效，故要求行政院責成所屬主管機關於重大施政計畫前置作業階段，應審慎規 | 非本局主管業務 |

交通部觀光局及所屬

立法院審議通過 107 年度中央政府總預算案所提決議、附帶決議及注意辦理事項辦理情形報告表

中華民國 107 年度

單位：新臺幣元

| 決議、附帶決議及注意事項 | | 辦理情形 |
|--------------|---------------------------------------------------------------------------------------------------------------------------------------------------------------------------------------------------------------------------------------------------------------------------------------------------------------------------------------------------------------------------------------------------------------------------------------------|---------|
| 項次 | 內容 | |
| | 劃並落實管考工作，如涉及各級政府或跨部會共同辦理事項，應加強橫向與縱向聯繫，以利計畫順利推動。 | |
| (十八) | 鑒於107年度中央政府總預算公共建設規模為3,749億元，分別編列於公務預算1,617億元、特別預算878億元、營業基金923億元及非營業基金331億元，各次類別分配情形分別為交通及建設1,226億元（公路599億元、軌道運輸348億元、航空109億元、港埠129億元及觀光41億元）、環境資源702億元（環境保護34億元、水利建設500億元、下水道148億元及國家公園20億元）、經濟及能源895億元（工商設施249億元及油電646億元）、都市開發138億元、文化設施121億元、教育設施153億元（教育108億元及體育45億元）、農業建設464億元及衛生福利50億元。政府公共建設為推動經濟成長之重要動能，囿於政府近年來財政困難，公務預算編列之公共建設未能擴增，要求行政院應研謀財源籌措方法，又公共建設預算長年主要編列於交通及建設部門別（尤以公路及軌道運輸次類別），允宜依優先順序合理配置資源於各次類別計畫，以使有限之公共建設資源投入能發揮更大成效。 | 非本局主管業務 |
| (十九) | 107年度中央政府總預算案各機關編列資本支出合計3,011億6,745萬4千元，其中「公共建設及設施」編列509億6,818萬7千元，金額龐鉅，且多數計畫係配合國家經濟建設發展需要編列，故公共工程能否如期如質完成，攸關政府施政效能。依政府採購法第70條第3項規定：「中央及直轄市、縣（市）政府應成立工程施工查核小組，定期查核所屬（轄）機關工程品質及進度等事宜。」另依同條第4項規定，應訂定工程施工查核作業辦法以 | 遵照辦理 |

交通部觀光局及所屬

立法院審議通過 107 年度中央政府總預算案所提決議、附帶決議及注意辦理事項辦理情形報告表

中華民國 107 年度

單位：新臺幣元

| 決議、附帶決議及注意事項 | | 辦理情形 |
|--------------|------------------------------------------------------------------------------------------------------------------------------------------------------------------------------------------------------------------------------------------------------------------------------------------------------------------------------------------------------------------------------------------------------------------------------------|---------|
| 項次 | 內容 | |
| | 資遵循。公共工程採購案件執行上屢傳爭議，惟近年工程採購案件施工查核比率不高，另部分主管機關查核小組查核件數亦未達規定比率，復未妥善運用「政府採購資訊查詢系統」篩選異常關聯案件，皆應檢討改善，為有效監督施工品質及執行進度，要求行政院及其所相關機關應再加強查核件數，及妥善運用「政府採購資訊查詢系統」篩選異常關聯案件，以杜採購案件爭議之發生，俾使工程如期如質完成。 | |
| (二十) | 依據審計部監督106年度行政院工程會列管1億元以上公共建設計畫預算執行情形，106年度列管之公共建設計畫共有208件，截至6月底執行率（累計執行數/累計分配數）未達80%之計畫計有42件（占列管總件數20.19%），其中21件執行率甚至未達50%（占列管總件數10.10%）。又上述42件執行率未達80%公共建設計畫以交通部16件最多，倘以占該部會列管計畫件數比，以退輔會33.33%（2件）為最高，內政部26.67%（5件）次之，文化部25.00%（3件）再次之，另執行率未達50%公共建設計畫占比最高之部會仍為退輔會33.33%（2件），文化部16.67%（2件）次之，經濟部12.20%（5件）再次之。部分公共建設計畫仍有執行情形不佳，或無法達成其原訂目標效益等，主要係計畫相關前置作業未盡完善或監督管理機制仍有不足等所致，為使政府投入公共建設之資源得以達成預期效益，要求行政院應積極強化公共建設計畫之前期規劃作業及監督管理機制。 | 遵照辦理 |
| (二一) | 107年度總預算案編列科技發展計畫經費977億元，加計前瞻基礎建設計畫特別預算107年度編列數174億元、國防科技經費81 | 非本局主管業務 |

交通部觀光局及所屬

立法院審議通過 107 年度中央政府總預算案所提決議、附帶決議及注意辦理事項辦理情形報告表

中華民國 107 年度

單位：新臺幣元

| 決議、附帶決議及注意事項 | | 辦理情形 |
|--------------|-------------------------------------------------------------------------------------------------------------------------------------------------------------------------------------------------------------------------------------------------------------------------------------------------------------------------------------------------------------------|---------|
| 項次 | 內容 | |
| | 億元、營業與非營業特種基金編列之研發支出228億元，合共1,460億元，較106年度相同基礎預算數增加121億元，約增9.1%，顯示政府對科技研發之重視。然全球智慧財產權爭議如火如荼展開，我國廠商之產品輸出美國市場，屢遭受國際專利訴訟威脅及美國關稅法 337 條款之控告，惟國內研究機構提起之反制訴訟或控告案件僅10餘件，反制訴訟能量恐不足。為有效降低國內廠商專利費用與智財權糾紛之風險，應盤點現行產業鏈技術缺口，布局研發關鍵性專利，並善加利用現有之專利，以形成完整、嚴密之專利保護網，俾面對激烈國際智財權競爭情勢。 | |
| (二二) | 107年度中央政府總預算案編列科技發展計畫977億元，加計前瞻基礎建設計畫特別預算案174億元、國防科技經費81億元及營業與非營業特種基金228億元，總計1,460億元（較上年度增加121億元，增幅9.04%）。其中977億元為中央研究院115億元、科技部394億元、行政院國家科學技術發展基金跨部會署計畫16億元及其餘機關452億元（包括生命科技115億元、環境科技30億元、資通電子102億元、工程科技101億元、人社科服65億元及科技政策39億元）。中央政府逐年增編科技發展支出，且全國研發經費占國內生產毛額比率已逾3%，惟政府鉅額科學技術研究支出卻未能發揮領頭羊效益並契合產業關鍵技術需求，致我國技術貿易逆差持續加劇，產業發展備受箝制，要求行政院應務實檢討並研擬積極對策，逐步改善技術貿易逆差問題。 | 非本局主管業務 |
| (二三) | 107年度中央政府總預算案編列科學支出1,057億元，較106年度預算數1,134億元減少77億元，減幅6.79%；其中資本支出自500億 | 非本局主管業務 |

交通部觀光局及所屬

立法院審議通過 107 年度中央政府總預算案所提決議、附帶決議及注意辦理事項辦理情形報告表

中華民國 107 年度

單位：新臺幣元

| 決議、附帶決議及注意事項 | | 辦 理 情 形 |
|--------------|-------------------------------------------------------------------------------------------------------------------------------------------------------------------------------------------------------------------------------------------------------------------------------------------------------------------------------------------------------------------------------------------|---------|
| 項 次 | 內 容 | |
| | 元降為409億元，遽減91億元，減幅18.20%，又資本支出除用於土地建築，主要為購置儀器設備。按金額500萬元（含）以上之貴重儀器為國家耗費鉅額公帑購買，應積極研謀提升使用效能，方屬妥適。惟經檢視中央政府各機關所提供資料顯示，部分貴重儀器之使用時數及使用收入偏低。部分機關貴重儀器近年使用時數偏低，且大部分儀器設備未能創造租金與其他使用收入，顯示使用效能未臻理想。貴重儀器乃為公共資源，若其對政府部門或研究機構未能產生合理回饋，形成政府研發資金運用之良性循環，恐招致外界非議，長期以往亦不利創新研發之推動，要求檢討改善。 | |
| (二四) | 為推動資源共享理念及貴重儀器設備之有效管理運用，103年5月行政院科技會報決議，請科技會報辦公室協調科技部、教育部等相關部會，建置貴重儀器開放共同管理平台，將政府補助經費購買之貴重儀器資訊，以雲端管理系統開放提供國內各研究機關或學術單位查詢運用。惟執行結果，中央各機關500萬元（含）以上貴重儀器置於開放共同管理平台之比率偏低，且供他用時數亦少。全球主要國家均相當重視科技資源共享，並透過完善法制以促進科技資源之共享。我國雖已建置貴重儀器開放共同管理平台，惟未建立促進開放之激勵引導機制、或未建立相應之開放、運行、維護、使用管理制度，致各機關配合意願不高，從而無法發揮資源共享之效益。又各機關貴重儀器提供予業界、其他法人研究機構及學界等之使用時數亦偏低，共享機制之效果並未顯著，執行推廣績效難謂有成，要求各部會應參酌科技部貴重儀器共同使用服務計畫之運作及 | 非本局主管業務 |

交通部觀光局及所屬

立法院審議通過 107 年度中央政府總預算案所提決議、附帶決議及注意辦理事項辦理情形報告表

中華民國 107 年度

單位：新臺幣元

| 決議、附帶決議及注意事項 | | 辦理情形 |
|--------------|------------------------------------------------------------------------------------------------------------------------------------------------------------------------------------------------------------------------------------------------------------------------------------------------------------|---------|
| 項次 | 內容 | |
| | 管理模式，完善現行機制，強化貴重儀器共同開放之廣度，以營造優質產學研發資源共享環境。 | |
| (二五) | 軌道建設之特性為投資與維運成本甚鉅且回收期較長，惟因其具有公共財屬性，票價之訂定常無法充分反映建設及營運成本，故除需有穩定而足夠之運量支撐票箱收入外，尚須藉由多元開發軌道周邊附屬設施及多角化業務經營等挹注財務收入。然目前國內軌道建設車站及周邊土地整合開發績效欠佳，且軌道營運機構之附屬事業發展不足，相關財源挹注有限，允待研謀改善。 | 非本局主管業務 |
| (二六) | 107年度中央政府總預算案「公共建設計畫—交通及建設—軌道運輸」合共編列176億元，占我國整體公共建設預算(1,617億元)之10.88%，僅次於公路(401億元)及農業建設(427億元)經費，高居我國公共建設經費第3位。鑑於軌道建設投資成本甚鉅，各國在建設前首重當地公共運輸使用量之提升，大多於達相當規模後始進一步評估興建軌道運輸之可行性。惟近年我國公共運輸市占率仍待強化提升，又以高鐵完工營運後，因運量未達預期引發財務問題等前車之鑑；有關各地軌道建設之投資效益、各類交通運具間能否有效整合及如何提升民眾對於軌道運輸之使用等，要求行政院應全面審視並研謀良策增進，以達我國軌道建設之健全良性發展。 | 非本局主管業務 |
| (二七) | 政府自91年度起，每年投入鉅額經費辦理各項水患治理及治山防洪計畫；91年度至106年度，中央政府所投入之各項防洪經費已高達5,298.36億元，107年度續編列相關計畫所需預算381.86億元，治理水患所需經費龐鉅，要求應有完整財務計畫，以長期整體規 | 非本局主管業務 |

交通部觀光局及所屬

立法院審議通過 107 年度中央政府總預算案所提決議、附帶決議及注意辦理事項辦理情形報告表

中華民國 107 年度

單位：新臺幣元

| 決議、附帶決議及注意事項 | | 辦理情形 |
|--------------|--------------------------------------------------------------------------------------------------------------------------------------------------------------------------------------------------------------------------------------------------------------------------------------------------------------------------------------|---------|
| 項次 | 內容 | |
| | 劃配置預算資源，亦應務實檢討中央與地方間有關治水經費負擔比例之合理性，以加速完成流域綜合治理。 | |
| (二八) | 為追求環境永續發展，107年度總預算編列水環境建設計畫經費240.68億元，加計流域綜合治理計畫與前瞻基礎計畫特別預算編列數276.55億元，以及營業與非營業特種基金所編計畫型水環境建設經費165.28億元，合共682.51億元，較106年度相同基礎增加2.27億元，增幅0.33%；經統計91至107年度中央政府投入之各項水環境建設計畫已高達1兆0,428.80億元。水資源開發方案規劃過程長達數10年，如未能就整體計畫興建方式妥慎考量，除造成抗爭事件層出不窮，亦徒增政府不經濟支出；故各項水環境建設計畫除允應配合當前政府施政重點，檢討其急迫性與優先順序，將資源作妥適配置及整合運用，亦應有長期財務規劃配合，以利中央與地方權責劃分及財政健全發展。 | 非本局主管業務 |
| (二九) | 依據107年度中央政府總預算案總說明，「為推動以人為本的『新南向政策』，將強化與東協及南亞在經貿投資、教育訓練、農漁業合作、勞務諮商、資通訊能力建構等各領域的雙向交流互動，洽簽各項協定」、「提升臺灣在區域的重要性」，107年度新南向政策經費計編列71.9億元，較106年度增加27.4億元，約增61.6%，主要為經濟部28.8億元、教育部17億元、科技部5.6億元、僑務委員會4.5億元、外交部3.2億元、交通部3.2億元及衛生福利部2.9億元等。政府推動之新南向政策，係由各主政及協辦機關共同推動執行，為成功重新定位臺灣在亞洲發展之角色，各部會應善用並整合資源，俾發揮最大效益。新南向政策係政府現階段施政重 | 非本局主管業務 |

交通部觀光局及所屬

立法院審議通過 107 年度中央政府總預算案所提決議、附帶決議及注意辦理事項辦理情形報告表

中華民國 107 年度

單位：新臺幣元

| 決議、附帶決議及注意事項 | | 辦理情形 |
|--------------|-----------------------------------------------------------------------------------------------------------------------------------------------------------------------------|---------|
| 項次 | 內容 | |
| | 點之一，惟年度預算執行率僅少數機關逾半，允宜加強控管進度；另為展現更具體之政策績效，未來將聚焦於五大旗艦計畫及三大潛力領域，並由各主、協辦機關分別編列預算辦理，惟因政策推動涵蓋之內容及計畫甚多，且分散於各部會，爰要求行政院應加強跨部會之連繫與協調，以避免資源重複配置，並發揮綜效。 | |
| (三十) | 我國產業用地迄今仍存有區域供需失衡及閒置現象；農、工用地競合不利產業用地儲備制度發展；且隨著國土計畫法公布施行，產業用地之開發與擴充，未符合國土功能分區及其分類指導之開發行為者，將不得開發利用，產業用地總量管制隱然成型。是以，產業用地整體規劃開發及協調機制應及早建置，以解決產業用地儲備、開發與供需失衡現象。 | 非本局主管業務 |
| (三一) | 近年隨貿易自由化，我國中小企業因規模小、經營不易，擴展海外市場能力漸衰，國內貧富差距拉大，中低收入戶生活日益困難，中南部部分產業外移，及製造業研發經費投入不足，致營利事業營收及家戶所得與北部有相當差距，要求行政院應重視該等問題之嚴重性，研擬合宜解決方案，以降低對人民造成之負面影響。 | 非本局主管業務 |
| (三二) | 我國乃文化多元、民主開放之社會，深具發展文化創意產業之潛力，然近年我國文化創意產業產值占全國GDP之比重呈現下降趨勢，外銷收入亦有衰退趨勢，且外銷表現遜於鄰近國家及全球整體文化產品出口表現，產業面臨激烈之國際競爭，要求行政院應協助（輔導）業者強化產品之文化內涵豐富度與多元性，以增進產品之市場競爭力，並妥善整合利用駐外單位資源，協助產業蒐集並 | 非本局主管業務 |

交通部觀光局及所屬

立法院審議通過 107 年度中央政府總預算案所提決議、附帶決議及注意辦理事項辦理情形報告表

中華民國 107 年度

單位：新臺幣元

| 決議、附帶決議及注意事項 | | 辦理情形 |
|--------------|------------------------------------------------------------------------------------------------------------------------------------------------------------------------------------------------------------------------------------------------------------------------|---------|
| 項次 | 內容 | |
| | 掌握海外市場資訊及國際發展趨勢，以輔助國內相關產業拓展國際市場與增進海外行銷層面。 | |
| (三三) | 鑒於臺南市與高雄市就轄區內國立高中職之得否移撥改隸，關鍵概取決於經費補助、員額需求及不動產產權移轉事項能否與中央取得共識，惟事涉中央財政能否勻應及相關人事法規之適用問題，要求行政院應客觀考量接管直轄市之財政狀況並以維持現有高中職校完善教育品質為本，協調有關機關協同教育部積極與臺南市與高雄市政府協商早日完成移撥改隸，避免體制混亂及影響學生權益。 | 非本局主管業務 |
| (三四) | 鑒於國際駭客手法詭譎多變，部分機關資安專責人力配置未盡妥適，資安防護工作尚難落實，要求行政院應研謀對策深植資安防護能量，建構合理之資安專業技術組織規模與用人彈性，延攬專業資安人員，提高國家資安技術專業量能，並整合資安防護資源，以強化區域聯防能力。 | 非本局主管業務 |
| (三五) | 鑑於近4年全國資安防護經費投入情形來看，中央政府資安防護經費占該機關資通訊經費比率較低前5名主管機關分別為法務部、主計總處等五個單位，地方政府較低前5名機關則為台北市、連江縣政府等五個單位，其中不乏機敏性較高主管機關及重要直轄市，資安防護經費配置情形未盡妥適，恐不利達成國家整體資安防護目標。政府應儘速推動資安專法以管理各級機關資安，俾確立國家資安政策推動及管理方向，期深植資安能量於各部會，甚至推及民間關鍵基礎設施廠商；另資安防護經費雖逐年成長，惟無法窺悉全貌，且部分機關經費配置情形未盡妥適，應改善以利達成資安防護目標。 | 非本局主管業務 |

交通部觀光局及所屬

立法院審議通過 107 年度中央政府總預算案所提決議、附帶決議及注意辦理事項辦理情形報告表

中華民國 107 年度

單位：新臺幣元

| 決議、附帶決議及注意事項 | | 辦 理 情 形 |
|--------------|------------------------------------------------------------------------------------------------------------------------------------------------------------------------------------------------------------------------------------------------------------------------------------------------------------------------------------------------------------------|------------------|
| 項次 | 內 容 | |
| (三六) | 行政院自94年度起積極推動性別主流化政策，規範中長程個案計畫及法律案應辦理性別影響評估，並自103年起研議修正性別預算之試辦，惟面對我國預計自107年將邁入高齡社會及女性高齡人口比率逐年擴增之趨勢，要求行政院應全面審視近年推動性別影響評估之成效，以及性別預算試辦多年仍未能正式實施之原因，並審酌我國人口及社會變遷之需要研謀有效策進措施，以提高我國性別主流化政策之執行成效。 | 非本局主管業務 |
| (三七) | 為落實性別平權，政府漸將聯合國性別主流化之各項作為，實踐於政府體制中，惟經檢視我國近10年來婦女部分之預算編列、勞動情形、所得水準、財產繼承、人身安全及公共設施等之變動趨勢，結果呈現女性勞動參與率雖有成長，惟成長態勢趨緩、女性所得水準與男性之差距漸有改善，惟老年女性貧窮化問題亟待解決、財產繼承權之性別差異趨向雖已漸有改善，惟不均態勢仍然存在，且性別差異弭平不易、性侵害案件未進入司法體系之比率逐年上升，性別友善之司法偵審及支持系統似未落實、女男用大便器數比仍不足2:1，女性如廁環境尚待加強，顯見政府在預算資源、促進婦女就業、托育服務、老年女性貧窮化、性別友善之司法偵審、公共設施等相關政策及措施容有改進空間，要求行政院應積極落實，以使女性在經濟、就業、司法、家庭及人身安全等面向之權益獲得保障及發展。 | 非本局主管業務 |

交通部觀光局及所屬

立法院審議通過 107 年度中央政府總預算案所提決議、附帶決議及注意辦理事項辦理情形報告表

中華民國 107 年度

單位：新臺幣元

| 決議、附帶決議及注意事項 | | 辦 理 情 形 |
|--------------|----------------------------------------------------------------------------------------------------------------------------------------------------------------------------------------------------------------------------------------------------------------------------------------------------------------------------------------------------------------------------|------------------------------------------------------------------------------------------------------------------------------------------------------------------------------------------------------------------------------------------------------------------------------------------------------------------------------------------------------------------------|
| 項 次 | 內 容 | |
| (三八) | 我國全國各地觀光遊憩據點可區分為國家風景區、國家公園、公營遊憩區、直轄市級及縣(市)級風景特定區、森林遊樂區、海水浴場等8大項，近年來各級政府致力於觀光遊憩據點新增及修繕以提高服務品質，主要觀光遊憩據點自88年度203個，至106年6月底，已增加至307個，以交通部觀光局為例，107年度重要觀光景點建設計畫預算編列40.99億元辦理相關業務。各級政府近年積極興建觀光相關設施，挹注龐鉅資源提升軟硬體設施，惟部分觀光遊憩據點參觀人次卻不增反減，要求行政院責成所屬相關主管機關應確實檢討並加強宣導；另為避免環境過度開發與破壞，熱門據點宜進行流量管制，強化友善環境建置及特色；有鑑於各級政府建置及維護休閒遊憩據點負擔不輕，應研謀提高據點之自籌財源可行性，或鼓勵民間企業捐助認養，俾利相關場所環境品質提升及有效推廣，以期發揮綜效。 | <p>一、本局已重新檢討13處國家風景區整體發展暨財務計畫，整體財務收入已從103年1.2億元提升到106年2.04億元(成長70%)，而收支比亦從103年4.42%提升至106年6.43%(增加2.01%)，自償能力成長顯著，預估本中程計畫105-108年之整體財務計畫自償率可達7.05%，預估20年(103-122年)之整體財務計畫自償率可達11.86%。</p> <p>二、本財務計畫業經交通部於106年9月14日及106年11月8日召會審查後，業於106年12月21日交路(一)字第1068200663號函送財務計畫至行政院審議，復經行政院秘書長107年2月22日院臺交字第1070004260函核復，有關國家風景區財務計畫應回歸各期4年「重要觀光景點建設中程計畫」務實檢討，無需另提財務計畫報院。</p> |
| (三九) | 鑑於部分國稅局運用營業稅資料庫辦理營利事業所得稅作業專案查核之補徵稅額呈逐年減少之趨勢，且減少金額及比率甚高，其選案查核之策略及技術尚有精進空間，允宜精進電腦選案模式，及加強稽查人員人工選案查核經驗與專業能力；另我國為減輕稅捐稽徵成本並鼓勵營利事業採用會計師簽證申報，給予採用會計師簽證申報者較高之交際費限額比率、10年內之虧損得適用盈虧互抵等租稅優惠規定。惟104及105年度會計師簽證案件選查結果，選查對象連續3年度均有短(漏)報所得者之金額及比率甚高，且有增加之趨勢，顯示甚多企業並未因委託會計師簽證而減少其租稅逃漏，會計師簽證申報功能仍有待落實，以確實減少營利事業 | 非本局主管業務 |

交通部觀光局及所屬

立法院審議通過 107 年度中央政府總預算案所提決議、附帶決議及注意辦理事項辦理情形報告表

中華民國 107 年度

單位：新臺幣元

| 決議、附帶決議及注意事項 | | 辦理情形 |
|--------------|---------------------------------------------------------------------------------------------------------------------------------------------------------------------------------------------------------------------------------------------------------|---------|
| 項次 | 內容 | |
| | 低報所得或租稅逃漏行為。此外，上述專案查核發現部分企業短(漏)報所得情形嚴重，惟101年度以後會計師代理所得稅事務違失移送懲戒之案件僅3件，且處分結果尚屬輕微，有欠妥適，要求行政院責成所屬相關主管機關應積極查明會計師辦理稅務查核簽證因未盡專業應有之注意，致企業短(漏)報鉅額所得之疏失責任，俾利誠實申報納稅，並促進租稅公平。 | |
| (四十) | 中央各部會依其業務職掌透過各種計畫型補助款項，協助地方政府推動相關業務，理應對地方政府所提申請補助計畫之可行性及執行能力嚴加審核，並對補助案竣工後之使用情形妥為追蹤管控，俾使預算資源得以有效運用，然極少數部會仍時有預、決算差異甚大及設施低度使用情況，要求行政院應督導所屬機關強化事前計畫審核、執行過程及竣工後使用狀況之督考機制，以提升各補助案件執行成效。 | 遵照辦理 |
| (四一) | 我國各項社會保險原則係於相關法律明文規範主管機關、應(得)委託之保險人及行政經費負擔情形，惟目前行政經費之規範情形分歧，且編列方式及內容未盡周妥。目前我國各項社會保險委託保險人辦理之行政經費，雖均由政府負擔，惟囿於法令規範或預算編列形式不同等，致經費負擔機關、預算編列方式與補助標準等迥異，允宜研謀改進；此外，社會保險應建立獨立自主、兼具公平性、效率性與減少經濟負面效果之財務責任制度，政府如於負擔保險費及補助虧損之外，尚須全額負擔保險之行政經費，其合理性及是否有效撙節之誘因等問題，殊值檢討。 | 非本局主管業務 |
| (四二) | 行政院及所屬機關資訊業務委外經費107 | 遵照辦理 |

交通部觀光局及所屬

立法院審議通過 107 年度中央政府總預算案所提決議、附帶決議及注意辦理事項辦理情形報告表

中華民國 107 年度

單位：新臺幣元

| 決議、附帶決議及注意事項 | | 辦理情形 |
|--------------|----------------------------------------------------------------------------------------------------------------------------------------------------------------------------------------------------------------------------------------------------------------------------------------------------------------------------------------------------------------------------------------------|---------|
| 項次 | 內容 | |
| | <p>年度預算案數合計73.9億元，較106年度預算數67.7億元約增加6.2億元(增幅9.2%)，占資訊設備相關經費130.1億元比率56.8%。檢視我國中央行政機關資訊業務委外辦理近年之發展情形，其居高不下之委外經費比率，恐將面臨潛在之資安風險。我國中央政府行政機關受限於資訊人力、經費資源，近年來推動資訊業務委外政策，其整體委外經費比率居高不下，又因欠缺妥適規範，加以資訊人力吃緊，爰面臨資訊業務主控性逐漸喪失及資安管理風險，要求行政院及所屬機關應積極檢討現行資訊業務委外政策，除應強化機關對委外建置之系統及軟體設施之主控性外，另應提供誘因鼓勵機關使用已開發之通用系統(如人事、薪資、公文等)，減少系統重複建置，以節省公帑。此外，更應配合電子化政府計畫之推動，適時調整既有公務流程，促進整體人力資源運用效益，以達成提升政府資訊業務效率之預期目標。</p> | |
| (四三) | <p>近年來我國持續透過推動各項電子化政府計畫提供線上便民服務，其中，強調以民眾生活為核心，整合相關公共服務資訊，提供便利且安全之個人化服務之「數位服務個人化計畫」於107年度中央政府總預算案即編列3.3億元。檢視近年來電子化政府服務推動情形，部分計畫執行成效容待檢討改善。我國政府多年來雖致力推動各階段電子化政府計畫，在建置資通訊基礎建設及發展各項線上公共服務雖有初步成果，惟城鄉間仍存在數位落差，且線上公共服務使用率不高。要求行政部門除持續針對偏鄉地區強化資通訊基礎建設，並積極宣導線上公共服務之便利性外，允宜積極檢討既有相關服務之</p> | 非本局主管業務 |

交通部觀光局及所屬

立法院審議通過 107 年度中央政府總預算案所提決議、附帶決議及注意辦理事項辦理情形報告表

中華民國 107 年度

單位：新臺幣元

| 決議、附帶決議及注意事項 | | 辦理情形 |
|--------------|---------------------------------------------------------------------------------------------------------------------------------------------------------------------------------------------------------------------------------------------------------------------------------------------------------------------------|---------|
| 項次 | 內容 | |
| | 功能，未來規劃時，允宜先瞭解民意需求，以使用者角度規劃單一窗口之流程整合服務，提供讓民眾真正有感之服務，以利提升民眾對公共線上服務之利用率。 | |
| (四四) | 鑑於現行行政院所訂「全國軍公教員工待遇支給要點」所附之公務人員專業加給，曾於90年1月1日將原55種公務人員專業加給簡化為29種；94年1月1日再依工作屬性相近、所需專業程度相當及整體衡平等原則再簡併為25種，後於100年7月1日軍公教人員待遇調整時，惟因適逢行政院組織調整期間，人員及各機關編制及安置尚未底定，故該表自94年迄今未再予簡併。經查該表對於專業加給之分類核有未盡合理之處，仍有加強簡化之必要。現行各公務機關人員所支領之專業加給種類仍屬繁多，且標準紊亂。按行政院組織架構業於99年2月3日依行政院組織法修正調整為29個機關，為達成政府簡化作業程序之施政目標，宜藉由行政院組織再造之契機予以簡化，建請行政院積極研議。 | 非本局主管業務 |
| (四五) | 為解決長年來，澎湖地區之軍公教人員離島加給（地域加給）與金門與連江縣相較不公平之現象。行政院人事總處與國防部，應於四個月內，落實改善澎湖地區軍公教人員離島加給之具體方案。有關澎湖地區軍方聘僱人員（包含評價聘僱人員）之離島加給改善數額，並應與軍公教人員相同。 | 非本局主管業務 |
| (四六) | 107年度中央政府各機關汰換、新購之公務車輛，優先採購「電動車輛」，以達到節能減碳、減少空污。 | 遵照辦理 |
| (四七) | 鑑於107年度中央政府各機關派員出國計畫（僅公務預算部分，不包括機密預算部分、赴大陸計畫預算數、非營業基金及營業基金等）預算案數11億3,169萬1千元，國外旅費 | 遵照辦理 |

交通部觀光局及所屬

立法院審議通過 107 年度中央政府總預算案所提決議、附帶決議及注意辦理事項辦理情形報告表

中華民國 107 年度

單位：新臺幣元

| 決議、附帶決議及注意事項 | | 辦理情形 |
|--------------|---------------------------------------------------------------------------------------------------------------------------------------------------------------------------------------------------------------------------------------------------------------------------------------------------------------------------------------------------------------------------------------------------------------------------------------------------------------------------|---------|
| 項次 | 內容 | |
| | 金額龐鉅。107年度中央政府各機關派員出國計畫經費頗鉅，惟部分出國報告書未依規定登錄於公務出國報告資訊網，且部分機關出國報告歸屬限閱比例偏高，似有規避監督之嫌，要求行政院督促所屬機關檢討改進。 | |
| (四八) | <p>排富門檻之設定，係在政府資源有限之前提下，優先運用於經濟弱勢之群體。然而當前分屬不同部會主管之法規，對於社會救助、福利津貼與公費安置之資格，於不動產價值金額及納入計算之家戶人口規定不一，不啻為政府施政邏輯之混亂，也迭生民怨。</p> <p>經查，我國現行法規對於社會救助、福利津貼與公費安置之資格，於不動產價值方面，訂有不同金額與計算範圍之排富門檻。例如，國民年金法、老年農民福利津貼暫行條例，係以個人所有之土地及房屋價值，合計不得超過新臺幣五百萬元為限。以及，身心障礙者生活補助費發放辦法、國軍退除役官兵就養安置辦法，與幼兒就讀幼兒園補助辦法，其不動產價值門檻訂為新臺幣六百五十萬元，但計算方式卻有家庭總收入應計算人口、申請人及配偶、幼兒與其父母或監護人等不同範圍之處理。</p> <p>爰要求行政院於107年6月底前，整體檢討所屬各機關主管之法規，對於社會救助、福利津貼及公費安置資格所訂定之不動產價值金額，及納入計算之對象範圍；往後並應參考土地公告現值之調整情形，定期檢討所訂金額門檻之合理性。</p> | 非本局主管業務 |
| (四九) | <p>提供身心障礙者完善無障礙的工作環境，是政府及民間共同努力的目標，而對身心障礙者工作權益的保障，更是一個國家民主進步、社會發展的表徵。國家發展委員會於「105年身心障礙者於公務機關資訊應用</p> | 遵照辦理 |

交通部觀光局及所屬

立法院審議通過 107 年度中央政府總預算案所提決議、附帶決議及注意辦理事項辦理情形報告表

中華民國 107 年度

單位：新臺幣元

| 決議、附帶決議及注意事項 | | 辦理情形 |
|--------------|------------------------------------------------------------------------------------------------------------------------------------------------------------------------------------------------------------------------------------------------------------------------------------------------------------------------------------------------------------------------------------------------------------------------------------------------------------------------------------------------------------------------------------------------|---------|
| 項次 | 內容 | |
| | <p>概況調查報告」指出，任職公務機關的身心障礙者，有高達96.6%的比率需要使用電腦處理公務，而其使用公務系統之比率，依序為公文系統78.8%、線上學習系統71.0%、差勤系統67.2%等。</p> <p>然而各機關公務系統在規劃設計時，多數並未考量身心障礙同仁之使用需求。國發會之調查報告亦指出，公務機關中有70%以上的身心障礙者，需要透過同事協助才能使用公務系統完成工作。例如，視覺障礙者使用政府公文系統時，面臨圖片及按鈕沒有替代文字、需要使用滑鼠無法單以鍵盤操作等問題。顯示我國政府機關作業的高度e化，反而造成身心障礙者於職場面臨更多資訊系統障礙的考驗。</p> <p>國家發展委員會已於106年10月發布「政府機關公務系統無障礙指引」提供各機關參考，以逐步調整改善公務系統，提升整體工作環境之效率。然而該指引之發布並未同時訂定推動期程，恐將影響推動成效。爰此，要求總統府、立法院、司法院、考試院、監察院、行政院、行政院各部會行總處署、各省市府、各縣市政府，與國營事業、行政法人等機關單位，於107年底前依據「政府機關公務系統無障礙指引」，改進公務系統之設計，以期完善我國無障礙公務環境之建置，並帶動公私部門保障及落實身障同仁工作權益。</p> | |
| (五十) | 身心障礙者權利公約已於103年12月3日國內法化，根據身心障礙者權利公約施行法第10條之規定，列於優先檢視清單內的法規及行政措施，如有不符合公約規定之處，應於106年12月3日完成法規之修訂。經查，截至106年底止，列於優先檢視清單內 | 非本局主管業務 |

交通部觀光局及所屬

立法院審議通過 107 年度中央政府總預算案所提決議、附帶決議及注意辦理事項辦理情形報告表

中華民國 107 年度

單位：新臺幣元

| 決議、附帶決議及注意事項 | | 辦理情形 |
|--------------|--------------------------------------------------------------------------------------------------------------------------------------------------------------------------------------------------------------------------------------------------------------------------------------------------------------------------------------------------------|---------|
| 項次 | 內容 | |
| | <p>共674條的法規與行政措施，尚有463條未修正完成，顯已逾法定修正期限。</p> <p>我國於106年11月3日完成初次國家報告之審查，國際審查委員於結論性意見中表示，國家應加速檢討法規、政策、實務用語及方法，以確認身心障礙者擁有一切人權及基本自由，顯見國際審查委員對我國修法進度感到憂慮。且近期行政院院會通過之法案，如獸醫師法修正草案、口腔衛生人員法草案中，仍出現違反公約條文之歧視性規定，顯示政府部門欠缺對公約內涵應有的敏感度。</p> <p>爰要求行政院、立法院、司法院、考試院、監察院於107年6月底前，將列於優先檢視清單之法規與行政措施，全數修正完成。未來各院將法規函送立法院審查或備查前，應自行檢視是否符合身心障礙者權利公約，以落實保障身心障礙者之平等權益。</p> | |
| (五一) | <p>依據公務人員考績法之相關規定，考績等第除直接影響考績獎金之金額，更影響公務人員之升遷機會。長期以來，由於銓敘部與人事行政總處對各機關「考績甲等人員比例以50%為原則，最高不得超過75%。」之行政指導，導致機關內部輪流拿乙等、低階公務員優先分配乙等的亂象叢生，考績制度也失去獎優汰劣的意義。</p> <p>依銓敘部提報考試院第122屆第1次會議業務報告資料陳述，自85年度舉辦首屆身心障礙特考至103年為止，身心障礙公務人員考績甲等之比率平均為58.59%，最低之年度為98年50.84%。前述統計數據與全國公務人員考績甲等人數比率，平均為75%相較，存在極為明顯之差距。政府機關內部是否存在身心障礙公務員考績優先分配乙等的潛</p> | 非本局主管業務 |

交通部觀光局及所屬

立法院審議通過 107 年度中央政府總預算案所提決議、附帶決議及注意辦理事項辦理情形報告表

中華民國 107 年度

單位：新臺幣元

| 決議、附帶決議及注意事項 | | 辦理情形 |
|--------------|---------------------------------------------------------------------------------------------------------------------------------------------------------------------------------------------------------------------------------------------------------------------------|----------------------------------------------------------------------------------------------------------------------------------------------------------------------------------------------------------------------------------------------------------------------------------------------------------------------------------------------------------------------------------------------|
| 項次 | 內容 | |
| | <p>規則，也迭受外界詬病。</p> <p>身心障礙者權益保障法第16條明定，身心障礙者之人格及合法權益，應受尊重及保障，對其接受教育、應考、進用、就業、居住、遷徙、醫療等權益，不得有歧視之對待。聯合國身心障礙者權利公約第27條亦強調，身心障礙者享有與其他人平等之工作權利，締約國應禁止各種形式的就業歧視。爰要求考試院會同行政院提出近10年身心障礙公務員考績等第分析及檢討報告，列出改善措施與逐年預期目標，於107年6月底前函送立法院；爾後逐年9月底前送交檢討與具體改善報告，使本院委員得依該報告審酌各院、部會等相關預算。</p> | |
| 二 | 分組審查決議部分： | |
| | 交通部 | |
| (二三) | <p>過去十餘年我國無論是觀光人次或觀光總收入雖有提升，惟近年來臺旅客結構及消費型態改變等因素衝擊我國觀光市場，且106年度至7月底止，來臺旅客人次低於105年度同期，106年度觀光外匯收入增加恐不樂觀，要求主管機關應確實檢討整合各項觀光相關計畫，並研謀善策；加強觀光市場風險控管機制，俾利降低來臺旅客結構變化所帶來衝擊，以有效擴增觀光外匯收入，健全我國觀光市場。</p> | <p>一、為實現臺灣成為千萬觀光大國之目標，本局近年積極落實促進觀光產業及人才優化、行銷特色旅遊景點及產品、引導智慧觀光加值應用、推廣綠色運輸及關懷旅遊，透過各項「質的提升」，引導觀光產業從量變轉型到質變，並以優質觀光服務品質及品牌形象為口碑，吸引國際旅客來臺。來臺客源市場從 104 年 1,043.9 萬人次成長至 106 年 1,074 萬人次，且各市場佔比更趨均衡，顯見我國深具開發國際客源之潛力和可行性，並獲得國際高度肯定。</p> <p>二、衡酌近年我國觀光持續面臨全球化、數位化、在地化等趨勢，以及來臺客源市場結構盤整、區域旅遊競爭激烈及產業關鍵轉型等挑戰，為持續促進我國整體觀光質量均衡發展，本局參據國際觀光發展趨勢、他國推動經驗，以及在地觀光發展現況與需求等研訂「Tourism 2020-臺灣永續觀光發展方案(106-109年)」，</p> |

交通部觀光局及所屬

立法院審議通過 107 年度中央政府總預算案所提決議、附帶決議及注意辦理事項辦理情形報告表

中華民國 107 年度

單位：新臺幣元

| 決議、附帶決議及注意事項 | | 辦理情形 |
|--------------|------------------------------------------------------------------------------------------------------------------------------------------------------------------------------------------------------------------------------------------------------------------------|---------------------------------------------------------------------------------------------------------------------------------------------------------------------------------------------------------------------------------------------|
| 項次 | 內容 | |
| | | 將透過「開拓多元市場、活絡國民旅遊、輔導產業轉型、發展智慧觀光及推廣體驗觀光」5大策略，積極落實總統觀光政策，打造臺灣觀光品牌，形塑臺灣成為「友善、智慧、體驗」之亞洲重要旅遊目的地，期能達成每年來臺國際旅客 1,000 萬人次以上、國人國內旅遊 2 億人次以上的規模，以支持我國觀光產業穩定發展，除提升整體產值，亦能夠帶動當地經濟及周邊相關產業共同成長，為偏鄉與當地居民帶來更多就業機會，俾持續引導臺灣觀光朝創新、多元、優質、安全及永續等目標發展，實現「觀光立國」理念。 |
| (八三) | 鑑於交通部觀光局於日前拍攝親山、親水觀光宣傳影片，並計畫推動 Tourism2020—臺灣永續觀光政策，其中更將 2020 年訂為脊梁山脈旅遊年，顯見我國高山旅遊推動之重要性，然現階段各部會針對登山觀光旅遊尚無整合之溝通平台，爰建請交通部協助該部觀光局於 2 個月內研議成立登山旅遊推動平台，由觀光局主責並邀集各相關部會、民間代表，以觀光產業角度共同研議如何建構登山路線分級、改善登山旅遊所需之軟硬體等及其他相關主題，完善我國登山旅遊制度及推廣政策，並於 3 個月內以書面方式向立法院交通委員會報告推動進度，並提供會議紀錄。 | 本案業於 107 年 2 月 1 日交路(一)字第 1078200086 號函復委員及立法院交通委員會報告推動進度在案。 |
| (八九) | 有鑑於近年台灣觀光產業蕭條，尤其地處偏遠，受限交通不便之花東地區受創最重，然為有效活化機場利用，提振觀光產業，政府必須積極協助機場開拓國外航線，並提供國內外航空業者誘因，補助包機來台，惟現行「交通部觀光局推動境外包機旅客來臺獎勵要點」僅針對台灣地區以外之無定期航班及無定期包機飛航之機場來台旅遊者，實不 | 本案業於 107 年 1 月 8 日交路(一)字第 1078200008 號函向立法院交通委員會提出書面報告在案。 |

交通部觀光局及所屬

立法院審議通過 107 年度中央政府總預算案所提決議、附帶決議及注意辦理事項辦理情形報告表

中華民國 107 年度

單位：新臺幣元

| 決議、附帶決議及注意事項 | | 辦理情形 |
|--------------|--------------------------------------------------------------------------------------------------------------------------------------------------------------------------------------------------------------------------------------------------------------|-----------------------------------------------------------------|
| 項次 | 內容 | |
| | 利提昇偏遠地區機場之利用率和國外機場做競爭，更影響台灣觀光發展。為有效促進台灣觀光，活化機場利用率並和國外機場競爭，吸引航空業者投入台灣偏遠航線及增加觀光客來台，必須分階段予以補助包機，以利航線之養成，在成為定期航線前，從不定期包機、定期包機皆應給予補助，建請交通部民用航空局和觀光局研商，針對花東地區研議「定期包機」之作法，於1個月內向立法院交通委員會提出書面報告，以利台灣觀光發展。 | |
| | 觀光局及所屬 | |
| (一) | 交通部觀光局及所屬 107 年度預算有關「勞動派遣」編列 1,091 萬 6 千元，預計進用 20 名派遣人力，較 106 年度增加 10 名派遣人力，惟派遣人力運用容易導致勞工薪資低下，造成工作不穩定，且容易產生同工不同酬的狀況發生，政府機關應減少相關人力運用，更不應有增加使用的狀況發生，爰此，107 年度預算有關「勞動派遣」編列 1,091 萬 6 千元凍結五分之一，待交通部觀光局於 1 個月內向立法院交通委員會就增加運用派遣人力之必要性，及相關人力運用之勞動權益保障，提出書面報告後，始得動支。 | 本案業於 107 年 3 月 5 日交人(一)字第 1078200107 號函向立法院交通委員會提出書面報告，准予動支在案。 |
| (二) | 交通部觀光局及所屬 107 年度預算有關「勞務承攬」編列 6,874 萬 9 千元，預計進用 154 名勞務承攬人力，然而勞務承攬人力運用容易導致勞工薪資低下，造成工作不穩定，且容易產生同工不同酬的狀況發生，政府機關應減少相關人力運用，爰此，107 年度有關「勞務承攬」預算編列 6,874 萬 9 千元，凍結五分之一，待交通部觀光局於 1 個月內向立法院交通委員會就增加運用勞務承攬人 | 本案業於 107 年 7 月 2 日立法院第 9 屆第 5 會期第 1 次臨時會交通委員會第 3 次全體委員會議進行報告在案。 |

交通部觀光局及所屬

立法院審議通過 107 年度中央政府總預算案所提決議、附帶決議及注意辦理事項辦理情形報告表

中華民國 107 年度

單位：新臺幣元

| 決議、附帶決議及注意事項 | | 辦理情形 |
|--------------|----------------------------------------------------------------------------------------------------------------------------------------------------------------------------------------------------------------------------------------------------------------------------------------------------------------------------------------------------------------------------------------------------------------------------------------------------------------------------------------------------------------------------------------------------------------------------------------------|-----------------------------------------------------------------|
| 項次 | 內容 | |
| | 力之必要性，及相關人力運用之勞動權益保障，提出書面報告後，始得動支。 | |
| (三) | <p>交通部觀光局及所屬 107 年度預算「一般行政」項下「基本行政工作維持」編列「業務費」4,034 萬 5 千元。查目前民間一般甲、乙種旅行社辦理郵輪國外旅遊時，係以交通部觀光局函頒之國外旅遊定型化契約範本附加已報請該局核准之「郵輪特別協議書」與旅客訂約。然消費者文教基金會 106 年 7 月 19 日針對台灣郵輪旅遊行程欠缺保障問題召開記者會，會中表示目前多數代理郵輪套裝行程之旅行社仍有不符相關規定之訂金規範，致使消費者權益無法受到積極保障。</p> <p>查觀光局觀業字第 1043001793 號文，觀光局於 103 年 8 月 26 日便曾邀集行政院消費者保護處、消保官、交通部及航港局、旅行業及產險業者會商，商議未來短、中長期因應之作法，文中並指稱未來以訂定郵輪國外旅遊定型化契約應記載及不得記載暨契約書範本為目標。惟考量 103 年至今已逾 3 年，觀光局之法制作業時程容有延遲之狀況。</p> <p>雖交通部觀光局 106 年曾表示將加速審查草案內容，並依《消費者保護法》規定送行政院消費者保護處審議。惟仍未確實說明具體之法制作業期程，爰此，為加速相關法制作業之推動以維繫消費者權益保障，凍結該筆預算十分之一，待交通部觀光局提出具體法制作業方針與期程規劃，於 1 個月內向立法院交通委員會提出書面報告後，始得動支。</p> | 本案業於 107 年 7 月 2 日立法院第 9 屆第 5 會期第 1 次臨時會交通委員會第 3 次全體委員會議進行報告在案。 |

交通部觀光局及所屬

立法院審議通過 107 年度中央政府總預算案所提決議、附帶決議及注意辦理事項辦理情形報告表

中華民國 107 年度

單位：新臺幣元

| 決議、附帶決議及注意事項 | | 辦理情形 |
|--------------|--------------------------------------------------------------------------------------------------------------------------------------------------------------------------------------------------------------------------------------------------------------------------------------------------------------|-----------------------------------------------------------------|
| 項次 | 內容 | |
| (四) | <p>交通部觀光局及所屬 107 年度預算「一般行政」項下「基本行政工作維持」費用 4,254 萬 1 千元，其中「業務費—物品」編列 163 萬 5 千元。</p> <p>惟 106 年度本筆預算僅編列 138 萬 2 千元，107 年度增列 25 萬 3 千元，增加幅度高達 18%，卻未新增其他工作項目，為避免浪費政府公帑，爰凍結該筆預算十分之一，俟交通部觀光局針對「物品」未新增工作項目卻擴編經費於 1 個月內向立法院交通委員會提出書面報告後，始得動支。</p> | 本案業於 107 年 7 月 2 日立法院第 9 屆第 5 會期第 1 次臨時會交通委員會第 3 次全體委員會議進行報告在案。 |
| (五) | <p>交通部觀光局及所屬 107 年度預算「一般行政」項下「資訊管理—業務費—資訊服務費」編列 1,607 萬 3 千元，較 106 年度增加 152 萬 3 千元，其中每年均編列眾多預算用以相關內部管理系統及台灣觀光資訊網之擴充與維護，然而從網站內容及型態卻無明顯進步，爰該預算凍結五分之一，俟交通部觀光局於 1 個月內向立法院交通委員會提出書面報告後，始得動支。</p> | 本案業於 107 年 7 月 2 日立法院第 9 屆第 5 會期第 1 次臨時會交通委員會第 3 次全體委員會議進行報告在案。 |
| (六) | <p>有鑑於交通部觀光局及所屬 107 年度預算第 2 目「觀光業務」項下「觀光國際事務」編列 7,066 萬 1 千元，以作為推展國際會議市場、聯合民間及地方政府辦理觀光國際事務、加強對目標市場推廣之用，較 105 年度編列經費 5,793 萬 7 千元，106 年度編列經費 6,898 萬 3 千元，呈現逐年增加。此時，台灣面臨陸客下滑之觀光景氣低迷時候，理應把握機會整合各公私部門及觀光產業界，全力投入國際宣導行銷，然從預算書說明看來今年預算編列跟往年差不多，看不出有特別作為？觀光局號稱要將台灣推動成為觀光大國，似乎仍有待努力。爰此，該項計畫預算凍結之五分之一，俟交通部觀光局於 1</p> | 本案業於 107 年 7 月 2 日立法院第 9 屆第 5 會期第 1 次臨時會交通委員會第 3 次全體委員會議進行報告在案。 |

交通部觀光局及所屬

立法院審議通過 107 年度中央政府總預算案所提決議、附帶決議及注意辦理事項辦理情形報告表

中華民國 107 年度

單位：新臺幣元

| 決議、附帶決議及注意事項 | | 辦理情形 |
|--------------|------------------------------------------------------------------------------------------------------------------------------------------------------------------------------------------------------------------------------------------------------------------------------------------------------------------------------------------------------------------------------------|-----------------------------------------------------------------|
| 項次 | 內容 | |
| | 個月內向立法院交通委員會提出書面檢討報告後，始得動支。 | |
| (七) | <p>交通部觀光局及所屬 107 年度預算「觀光業務」項下編列 10 億 3,750 萬 8 千元包含「觀光國際事務—一般事務費」6,730 萬 9 千元。</p> <p>惟該局預算說明上僅表示辦理駐外辦事處轄區內經查性一般工務、公關工作或特定工作所需各專項費用，卻從未明列各駐外辦事處轄區範圍及其實質內容以供立法院核實審查，顯有失職；且 106 年許多駐外辦事處皆未提升實質來台人數，我國觀光外匯收入更連兩年減退，107 年度竟增加本筆經費 420 萬元，亦未提出說明。而 106 年奉核設立曼谷據點，迄今仍未設置，明顯與新南向政策方向有異。</p> <p>爰此，凍結該筆預算五分之一，俟交通部觀光局將各駐外辦事處近 2 年相關辦理業務及宣導經費來源與相關成效提出說明，並於 1 個月內向立法院交通委員會提出書面報告後，始得動支。</p> | 本案業於 107 年 7 月 2 日立法院第 9 屆第 5 會期第 1 次臨時會交通委員會第 3 次全體委員會議進行報告在案。 |
| (八) | <p>交通部觀光局及所屬 107 年度預算第 2 目「觀光業務」項下「觀光國際事務—一般事務費」編列 6,730 萬 9 千元，是辦理駐外辦事處轄區內經常性一般公務、公關工作或特定工作所需之各專項費用（如辦公室租金等）。惟觀光局共設有東京等 12 處辦事處，預算編列並沒有說明各駐外辦事處所需費用及預算支用情形，而且在沒有說明原因的情形下，107 年度預算較 106 年度之 6,310 萬 9 千元增加 420 萬元。爰 107 年度預算「觀光業務」項下「觀光國際事務—業務費—一般事務費」編列 6,730 萬 9 千元凍結五分之一，俟交通部觀光局就各駐外辦事</p> | 本案業於 107 年 7 月 2 日立法院第 9 屆第 5 會期第 1 次臨時會交通委員會第 3 次全體委員會議進行報告在案。 |

交通部觀光局及所屬

立法院審議通過 107 年度中央政府總預算案所提決議、附帶決議及注意辦理事項辦理情形報告表

中華民國 107 年度

單位：新臺幣元

| 決議、附帶決議及注意事項 | | 辦理情形 |
|--------------|------------------------------------------------------------------------------------------------------------------------------------------------------------------------------------------------------------------------------------------------------------------------------------------------------------------------------------------------------------------------------------------------------------------------------------------------------------------------------------------|-----------------------------------------------------------------|
| 項次 | 內容 | |
| | 處預算分配及支用情形，暨相關業務辦理績效，於 1 個月內向立法院交通委員會提出書面報告後，始得動支。 | |
| (九) | <p>交通部觀光局及所屬 107 年度預算「觀光業務」項下「觀光國際事務—業務費」編列 7,066 萬 1 千元辦理我國觀光宣傳、推廣之業務。查 107 年度交通部觀光局之年度施政目標，係推動「Tourism 2020 台灣永續觀光發展策略」，透過「開拓多元市場、活絡國民旅遊、輔導產業轉型、發展智慧觀光及推廣體驗觀光」5 大策略，以達成觀光產業優化轉型、開發在地旅遊亮點、引導智慧觀光增值應用、推廣綠色運輸及關懷旅遊等目的。</p> <p>惟查本計畫目前尚未通過行政院院會核定，故觀光局逕行編列預算明顯不符合《預算法》第 34 條之精神，預算編列有欠妥適。又該局為何逕以未核定之前開計畫取代尚在執行中「觀光大國行動方案（104—107 年）」，而就其計畫目的與執行必要性及預期效益，均未有詳細之說明與分析。爰此，107 年度預算「觀光業務」項下「觀光國際事務—業務費」編列 7,066 萬 1 千元凍結五分之一，待本計畫送交行政院院會審議通過，並俟交通部觀光局將完整之計畫內容於 1 個月內向立法院交通委員會提出書面報告後，始得動支。</p> | 本案業於 107 年 7 月 2 日立法院第 9 屆第 5 會期第 1 次臨時會交通委員會第 3 次全體委員會議進行報告在案。 |
| (十) | 交通部觀光局及所屬 107 年度預算「觀光業務」項下「觀光國際事務」編列 7,066 萬 1 千元，凍結五分之一，俟交通部觀光局協調各部會完成針對登山觀光中，登山路線分級制之規劃並於 1 個月內向立法院交通委員會提出書面報告後，始得動支。 | 本案業於 107 年 7 月 2 日立法院第 9 屆第 5 會期第 1 次臨時會交通委員會第 3 次全體委員會議進行報告在案。 |

交通部觀光局及所屬

立法院審議通過 107 年度中央政府總預算案所提決議、附帶決議及注意辦理事項辦理情形報告表

中華民國 107 年度

單位：新臺幣元

| 決議、附帶決議及注意事項 | | 辦理情形 |
|--------------|-----------------------------------------------------------------------------------------------------------------------------------------------------------------------------------------------------------------------------------------------------------------------------------------------------------------------------------------|-----------------------------------------------------------------|
| 項次 | 內容 | |
| (十一) | 交通部觀光局及所屬 107 年度預算「觀光業務」項下「觀光業務調查與規劃」編列 1,261 萬 5 千元，凍結五分之一，俟交通部觀光局於 3 個月內向立法院交通委員會提出觀光業務調查研究方法改善與檢討之書面報告後，始得動支。 | 本案業於 107 年 7 月 2 日立法院第 9 屆第 5 會期第 1 次臨時會交通委員會第 3 次全體委員會議進行報告在案。 |
| (十二) | <p>交通部觀光局及所屬 107 年度預算「觀光業務」編列 10 億 3,750 萬 8 千元，其中「觀光業務調查與規劃」編列 1,261 萬 5 千元。</p> <p>經查，本筆業務係辦理觀光資料統計、觀光資料蒐集及出版、觀光文學藝術作品甄選、旅客消費及動向調查等業務。惟我國現已逾兩年國外來台觀光人數破千萬人，其來台旅客消費及動向調查之調查人數仍未破萬，致使數據統計失真，無法完整呈現整體樣態；甚於國人旅遊狀況調查中，未將民眾認為有待改進之項目列入調查，整體調查結果報喜不報憂，嚴重誤導觀光局政策方向。</p> <p>爰此，凍結該筆預算五分之一，俟交通部觀光局將其改善情形提出說明，並於 3 個月內向立法院交通委員會提出書面報告後，始得動支。</p> | 本案業於 107 年 7 月 2 日立法院第 9 屆第 5 會期第 1 次臨時會交通委員會第 3 次全體委員會議進行報告在案。 |
| (十三) | 交通部觀光局及所屬 107 年度預算第 2 目「觀光業務」項下「觀光業務調查與規劃」編列 1,261 萬 5 千元，辦理觀光資料統計等業務。經查，101 至 105 年近 5 年來，來台旅客由 731 萬 1,470 人次增加至 1,069 萬 0,279 人次，國人國內旅遊由 1 億 4,206 萬 9 千旅次增加至 1 億 9,037 萬 6 千旅次；而如國家風景區等國內主要觀光遊憩據點的參觀人數，反而在 103 年開始呈現衰退的現象（如下表），其原因可能是來台旅客或國人國內旅遊的習慣已經改變，或是現有主要 | 本案業於 107 年 7 月 2 日立法院第 9 屆第 5 會期第 1 次臨時會交通委員會第 3 次全體委員會議進行報告在案。 |

交通部觀光局及所屬

立法院審議通過 107 年度中央政府總預算案所提決議、附帶決議及注意辦理事項辦理情形報告表

中華民國 107 年度

單位：新臺幣元

| 決議、附帶決議及注意事項 | | 辦理情形 | | | | | | | | | | | | | | | | | | | | | | | | | |
|--------------|--------------------------------------------------------------------------------------------------------------------------------------------------------------------------------------------------------------------------------------------------------------------------------------------------------------------------------------------------------------------------------------------------------------------------------------------------------------------------------------------------------------------------------------------------------------------------------------------------------------------------------------------------------------------------------------------------------------------------------------------------------------------------------------------------------------------------------------------------------------------------------------------------------------------------------------------------------------------------------------------------------------------|------------------------------------------------------------------------|-----------------------|----------------|------------------|-----|------------------|-----------------------|-----------------------|-----|------------------|-----------------------|-----------------------|-----|------------------|------------------|-----------------------|-----|-------------------|-----------------------|-----------------------|-----|-------------------|-----------------------|-----------------------|--|--|
| 項次 | 內容 | | | | | | | | | | | | | | | | | | | | | | | | | | |
| | <p>觀光遊憩據點已不具吸引力。鑑於觀光局每年都對所轄各國家風景區投注鉅額的開發與管理經費，如 107 年度所編列預算達 29 億 1,804 萬 3 千元、占觀光局單位預算的 60.33%。為期政府有限資源能夠達到最大效益，爰 107 年度預算「觀光業務」項下「觀光業務調查與規劃」編列 1,261 萬 5 千元凍結五分之一，俟交通部觀光局於 3 個月內就前述現象進行提出調查、分析，向立法院交通委員會提出書面報告後，始得動支。</p> <table border="1"> <thead> <tr> <th></th> <th>來台旅客 (人次)</th> <th>國人國內旅遊 (旅次)</th> <th>主要觀光遊憩據點 參觀人數</th> </tr> </thead> <tbody> <tr> <td>101</td> <td>731 萬 1470 人次</td> <td>1 億 4206 萬 9000 旅次</td> <td>2 億 7439 萬 2314 人次</td> </tr> <tr> <td>102</td> <td>801 萬 6280 人次</td> <td>1 億 4261 萬 5000 旅次</td> <td>2 億 6863 萬 4049 人次</td> </tr> <tr> <td>103</td> <td>991 萬 0204 人次</td> <td>1 億 5626 萬 旅次</td> <td>2 億 8807 萬 4468 人次</td> </tr> <tr> <td>104</td> <td>1043 萬 9785 人次</td> <td>1 億 7852 萬 4000 旅次</td> <td>2 億 8523 萬 1356 人次</td> </tr> <tr> <td>105</td> <td>1069 萬 0279 人次</td> <td>1 億 9037 萬 6000 旅次</td> <td>2 億 8074 萬 5275 人次</td> </tr> </tbody> </table> <p>資料來源：整理自觀光局官網「觀光統計」資料</p> | | 來台旅客 (人次) | 國人國內旅遊 (旅次) | 主要觀光遊憩據點 參觀人數 | 101 | 731 萬 1470 人次 | 1 億 4206 萬 9000 旅次 | 2 億 7439 萬 2314 人次 | 102 | 801 萬 6280 人次 | 1 億 4261 萬 5000 旅次 | 2 億 6863 萬 4049 人次 | 103 | 991 萬 0204 人次 | 1 億 5626 萬 旅次 | 2 億 8807 萬 4468 人次 | 104 | 1043 萬 9785 人次 | 1 億 7852 萬 4000 旅次 | 2 億 8523 萬 1356 人次 | 105 | 1069 萬 0279 人次 | 1 億 9037 萬 6000 旅次 | 2 億 8074 萬 5275 人次 | | |
| | 來台旅客 (人次) | 國人國內旅遊 (旅次) | 主要觀光遊憩據點 參觀人數 | | | | | | | | | | | | | | | | | | | | | | | | |
| 101 | 731 萬 1470 人次 | 1 億 4206 萬 9000 旅次 | 2 億 7439 萬 2314 人次 | | | | | | | | | | | | | | | | | | | | | | | | |
| 102 | 801 萬 6280 人次 | 1 億 4261 萬 5000 旅次 | 2 億 6863 萬 4049 人次 | | | | | | | | | | | | | | | | | | | | | | | | |
| 103 | 991 萬 0204 人次 | 1 億 5626 萬 旅次 | 2 億 8807 萬 4468 人次 | | | | | | | | | | | | | | | | | | | | | | | | |
| 104 | 1043 萬 9785 人次 | 1 億 7852 萬 4000 旅次 | 2 億 8523 萬 1356 人次 | | | | | | | | | | | | | | | | | | | | | | | | |
| 105 | 1069 萬 0279 人次 | 1 億 9037 萬 6000 旅次 | 2 億 8074 萬 5275 人次 | | | | | | | | | | | | | | | | | | | | | | | | |
| (十四) | <p>交通部觀光局及所屬 107 年度預算「觀光業務」項下「觀光業務調查與規劃—業務費—委辦費」編列 959 萬元，用以委託辦理來台旅客消費及動向調查等 3 項計畫。經查，此 3 項業務均為例行性之數據調查統計或資料編印，此等數據對於觀光局業務之推動是否提供助益，從觀光局觀光政策及業務推動狀況並未反應此等計畫之功效，爰凍結該預算五分之一，俟交通部觀光局於 3 個月內向立法院交通委員會提出書面報告後，始得動支。</p> | <p>本案業於 107 年 7 月 2 日立法院第 9 屆第 5 會期第 1 次臨時會交通委員會第 3 次全體委員會議進行報告在案。</p> | | | | | | | | | | | | | | | | | | | | | | | | | |

交通部觀光局及所屬

立法院審議通過 107 年度中央政府總預算案所提決議、附帶決議及注意辦理事項辦理情形報告表

中華民國 107 年度

單位：新臺幣元

| 決議、附帶決議及注意事項 | | 辦理情形 |
|--------------|------------------------------------------------------------------------------------------------------------------------------------------------------------------------------------------------------------------------------------------------|-----------------------------------------------------------------|
| 項次 | 內容 | |
| (十五) | 交通部觀光局及所屬 107 年度預算「觀光業務」項下「觀光業務調查與規劃—業務費—委辦費」編列 959 萬元，其中主要辦理項目為來臺旅客消費及動向調查、國人旅遊狀況調查，然而調查內容仍有改善空間，爰此，107 年度「委辦費」有關來臺旅客消費及動向調查、國人旅遊狀況調查之相關預算，107 年度預算「觀光業務」項下「觀光業務調查與規劃—業務費—委辦費」編列 959 萬元凍結五分之一，待交通部觀光局就相關調查之改善與精進於 3 個月內向立法院交通委員會提出書面報告後，始得動支。 | 本案業於 107 年 7 月 2 日立法院第 9 屆第 5 會期第 1 次臨時會交通委員會第 3 次全體委員會議進行報告在案。 |
| (十六) | 交通部觀光局及所屬 107 年度預算「觀光業務」項下「觀光資源保育與開發」編列 462 萬 7 千元，凍結 50 萬元，俟交通部觀光局於 1 個月內向立法院交通委員會提出書面報告後，始得動支。 | 本案業於 107 年 7 月 2 日立法院第 9 屆第 5 會期第 1 次臨時會交通委員會第 3 次全體委員會議進行報告在案。 |
| (十七) | 交通部觀光局及所屬 107 年度預算「觀光業務」項下「觀光資源保育與開發」編列 462 萬 7 千元，經查近年來國內露營活動盛行，參與露營活動者人次更是逐年攀升，然而露營違法亂象層出不窮，甚者嚴重影響國土山林保育。交通部觀光局雖連年編列「觀光資源保育與開發」此項預算，卻長期忽視露營衍生環境影響之相關問題，爰此，凍結該筆預算五分之一，待交通部觀光局於 3 個月內向立法院交通委員會提出書面檢討改善之書面報告後，始得動支。 | 本案業於 107 年 7 月 2 日立法院第 9 屆第 5 會期第 1 次臨時會交通委員會第 3 次全體委員會議進行報告在案。 |

交通部觀光局及所屬

立法院審議通過 107 年度中央政府總預算案所提決議、附帶決議及注意辦理事項辦理情形報告表

中華民國 107 年度

單位：新臺幣元

| 決議、附帶決議及注意事項 | | 辦理情形 |
|--------------|-------------------------------------------------------------------------------------------------------------------------------------------------------------------------------------------------------------------------------------------------------------------------------------------------------------------------------------------------------------------------------------------------------------------------------------------------------------------------------------|-----------------------------------------------------------------|
| 項次 | 內容 | |
| (十八) | 交通部觀光局及所屬 107 年度預算第 2 目「觀光業務」項下「觀光業務管理與服務及從業人員訓練」編列 373 萬 6 千元、「國民旅遊事業管理與推廣」編列 991 萬 2 千元，合計 1,364 萬 8 千元，辦理觀光從業人員專業知能、提高服務品質、健全組織管理，保障旅客合法權益與維護旅遊交通安全，以及辦理策劃發展國民旅遊業務、加強觀光施樂設施管理及推廣國民休閒旅遊等業務。經查，觀光局為因應中國人民來台觀光團縮減，訂定「擴大國旅補助要點」以補助接待中國觀光團之業者進行轉型，卻被審計部在 105 年度總決算審核報告指出，觀光局有未檢核業者所提資料是否符合規定即撥付補助款，致使部分旅行社涉嫌虛偽造假冒領補助款等等，事前規劃未臻周詳、補助經費核銷審核欠嚴謹之缺失。爰 107 年度預算「觀光業務」項下「觀光業務管理與服務及從業人員訓練」373 萬 6 千元、「國民旅遊事業管理與推廣」991 萬 2 千元，合計編列 1,364 萬 8 千元凍結五分之一，俟交通部觀光局於 1 個月內向立法院交通委員會提出書面檢討報告後，始得動支。 | 本案業於 107 年 7 月 2 日立法院第 9 屆第 5 會期第 1 次臨時會交通委員會第 3 次全體委員會議進行報告在案。 |
| (十九) | 交通部觀光局及所屬 107 年度預算「觀光業務」編列 10 億 3,750 萬 8 千元，項下「觀光業務管理與服務及從業人員訓練」373 萬 6 千元。 惟本筆費用自 106 年度編列 473 萬 6 千元，107 年度該業務所辦理項目皆未改變，費用卻減 27%，而業務卻無明顯縮減，顯有將相關一般事務費用支出挪移至觀光發展基金之疑慮。 爰此，107 年度預算「觀光業務」項下「觀光業務管理與服務及從業人員訓練」編 | 本案業於 107 年 7 月 2 日立法院第 9 屆第 5 會期第 1 次臨時會交通委員會第 3 次全體委員會議進行報告在案。 |

交通部觀光局及所屬

立法院審議通過 107 年度中央政府總預算案所提決議、附帶決議及注意辦理事項辦理情形報告表

中華民國 107 年度

單位：新臺幣元

| 決議、附帶決議及注意事項 | | 辦理情形 |
|--------------|----------------------------------------------------------------------------------------------------------------------------------------------------------------------------------------------------------------------------------------------------------------------------------------------------------------------------------------|-----------------------------------------------------------------|
| 項次 | 內容 | |
| | 列 373 萬 6 千元凍結五分之一，俟交通部觀光局針對上述疑慮提出說明，並於 1 個月內向立法院交通委員會提出書面報告後，始得動支。 | |
| (二十) | 交通部觀光局及所屬 107 年度預算「觀光業務」項下「觀光業務管理與服務及從業人員訓練」編列 373 萬 6 千元，凍結五分之一，俟交通部觀光局於 1 個月內向立法院交通委員會提出書面報告後，始得動支。 | 本案業於 107 年 7 月 2 日立法院第 9 屆第 5 會期第 1 次臨時會交通委員會第 3 次全體委員會議進行報告在案。 |
| (二一) | 交通部觀光局及所屬 107 年度預算「觀光業務」項下「觀光業務管理與服務及從業人員訓練」編列 373 萬 6 千元，凍結五分之一，待交通部觀光局規劃常態辦理「稀少語別導遊輔導考照培訓」及「稀少語旅遊輔助人員訓練」相關課程，建立稀少語別人才資料庫網站，於 1 個月內向立法院交通委員會提出書面報告後，始得動支。 | 本案業於 107 年 7 月 2 日立法院第 9 屆第 5 會期第 1 次臨時會交通委員會第 3 次全體委員會議進行報告在案。 |
| (二二) | 交通部觀光局及所屬 107 年度預算「觀光業務」項下「觀光業務管理與服務及從業人員訓練—業務費—一般事務費」編列 203 萬 6 千元，辦理旅行業健全組織管理、保障消費者權益與旅遊消費安全業務。 惟查 106 年旅遊安全事件頻傳，106 年 2 月 13 日國道 5 號「蝶戀花」旅行社遊覽車翻覆事故、9 月 12 日阿羅哈客運國道 1 號岡山交流道事故等事件均引起各界對於台灣旅遊安全之疑慮，然截至 106 年 9 月，觀光局仍未對外公佈今年觀光總體檢作業報告，也未公開年初「旅行社及遊覽車客運業聯合稽查專案計畫」之稽查報告內容，顯見觀光安全之問題仍亟待改善。 爰此，為維護旅客安全與旅遊品質，107 年度預算「觀光業務」項下「觀光業務管 | 本案業於 107 年 7 月 2 日立法院第 9 屆第 5 會期第 1 次臨時會交通委員會第 3 次全體委員會議進行報告在案。 |

交通部觀光局及所屬

立法院審議通過 107 年度中央政府總預算案所提決議、附帶決議及注意辦理事項辦理情形報告表

中華民國 107 年度

單位：新臺幣元

| 決議、附帶決議及注意事項 | | 辦理情形 |
|--------------|--------------------------------------------------------------------------------------------------------------------------------------------------------------------------------------------------------------------------------------------------------------------------------------------------------------------------------|---------------------------------------------------|
| 項次 | 內容 | |
| | 理與服務及從業人員訓練—業務費—一般事務費」編列203萬6千元凍結五分之一，待交通部觀光局提出具體監督、改善觀光旅遊業、旅宿業經營品質之規劃，並於1個月內向立法院交通委員會提出書面報告後，始得動支。 | |
| (二三) | 交通部觀光局及所屬107年度預算「觀光業務」項下「國民旅遊事業管理與推廣」編列991萬2千元，凍結50萬元，俟交通部觀光局向立法院交通委員會提出書面報告後，始得動支。 | 本案業於107年7月2日立法院第9屆第5會期第1次臨時會交通委員會第3次全體委員會議進行報告在案。 |
| (二四) | 交通部觀光局及所屬107年度預算「觀光業務」項下「國民旅遊事業管理與推廣」編列991萬2千元，為策劃發展國民旅遊業務及推廣國民休閒旅遊之業務辦理。經查該局於105年11月4日曾發布「補助接待大陸地區人民來台觀光業務受衝擊之旅行業辦理國內旅遊實施要點」，挹注高達3億元之資金協助原接待中國大陸團客之旅行業者，期與國旅業者合作並進一步轉型。 惟前開政策因執行上欠缺詳細之規劃考量，反遭旅行業者濫領補助，並致使國內旅遊市場產生不公平競爭之情形。爰此，107年度預算「觀光業務」項下「國民旅遊事業管理與推廣」編列991萬2千元凍結五分之一，待交通部觀光局就前開政策之執行狀況於1個月內向立法院交通委員會提出具體檢討之書面報告後，始得動支。 | 本案業於107年7月2日立法院第9屆第5會期第1次臨時會交通委員會第3次全體委員會議進行報告在案。 |
| (二五) | 交通部觀光局及所屬107年度預算「觀光業務」編列10億3,750萬8千元，其中「旅館及民宿之管理與輔導」編列535萬5千元。 惟觀光局旅宿管理輔導多年，不僅違法民宿管理無方，更放任旅宿業者恣意抬高價 | 本案業於107年7月2日立法院第9屆第5會期第1次臨時會交通委員會第3次全體委員會議進行報告在案。 |

交通部觀光局及所屬

立法院審議通過 107 年度中央政府總預算案所提決議、附帶決議及注意辦理事項辦理情形報告表

中華民國 107 年度

單位：新臺幣元

| 決議、附帶決議及注意事項 | | 辦理情形 |
|--------------|----------------------------------------------------------------------------------------------------------------------------------------------------------------------------------------------------------------------------------------------------------------------------------------------------------------------------------------------------------------------|-----------------------------------------------------------------|
| 項次 | 內容 | |
| | <p>錢。經查，於 104 至 105 年，據觀光局統計我國風景區內一般觀光飯店平均房價竟從 2,967 元大幅升高到 4,050 元，提高了 36%，已嚴重影響我國國民旅遊之價格。</p> <p>再查，根據觀光局 105 年國人旅遊狀況調查，其國內旅遊之旅遊住宿方式中，我國民眾國內旅遊當日來回與住宿親友家合計高達八成，顯然國內旅遊住宿管理制度全面失控，實應針對旅宿業進行整體檢討改進之必要。</p> <p>爰此，凍結該筆預算五分之一，俟交通部觀光局針對旅宿業管理輔導於 1 個月內向立法院交通委員會提出書面報告後，始得動支。</p> | |
| (二六) | 交通部觀光局及所屬 107 年度預算第 2 目「觀光業務」項下「旅館及民宿之管理與輔導」編列 535 萬 5 千元，辦理輔導觀光旅館業、旅館業及民宿建立完整管理體系等業務。經查，中國來台旅客人數減少，但實際上整體來台旅客仍然由 101 年的 731 萬 1,470 人次增加至 105 年的 1,069 萬 0,279 人次。其中，106 年 1 至 10 月一般旅館總數計 3,818 家、民宿 8,221 家，較 104 及 105 年同期增加，但在同時不合法的旅館與民宿不減反增，不利旅客獲得合法、質優的旅宿服務。爰 107 年度預算「觀光業務」項下「旅館及民宿之管理與輔導」編列 535 萬 5 千元凍結五分之一，俟交通部觀光局提出具體改善方案，於 1 個月內向立法院交通委員會提出書面報告後，始得動支。 | 本案業於 107 年 7 月 2 日立法院第 9 屆第 5 會期第 1 次臨時會交通委員會第 3 次全體委員會議進行報告在案。 |
| (二七) | 交通部觀光局及所屬 107 年度預算「觀光業務」項下「旅館及民宿之管理與輔導」編列 535 萬 5 千元，用以輔導觀光旅館業、旅館業及民宿建立完整管理體系等業務。經 | 本案業於 107 年 7 月 2 日立法院第 9 屆第 5 會期第 1 次臨時會交通委員會第 3 次全體委員會議進行報告在案。 |

交通部觀光局及所屬

立法院審議通過 107 年度中央政府總預算案所提決議、附帶決議及注意辦理事項辦理情形報告表

中華民國 107 年度

單位：新臺幣元

| 決議、附帶決議及注意事項 | | 辦理情形 |
|--------------|--------------------------------------------------------------------------------------------------------------------------------------------------------------------------------------------------------------------------------------------------|-----------------------------------------------------------------|
| 項次 | 內容 | |
| | 查，台灣各地違法民宿數量龐大，雖主管機關及地方政府均努力輔導改善，但成效有限，例如日前 CNN 評選台灣十大民宿，竟高達 9 家存在違法狀況。然而觀光局長久以來漠視相關問題存在，未積極盤點政策與法令，亦未加強稽查，對於觀光客之住宿安全造成嚴重威脅。爰凍結該筆預算五分之一，俟交通部觀光局於 1 個月內向立法院交通委員會提出書面報告後，始得動支。 | |
| (二八) | 交通部觀光局及所屬 107 年度預算「觀光業務」項下「旅館及民宿之管理及輔導」編列 535 萬 5 千元，凍結五分之一，俟交通部觀光局於 1 個月內向立法院交通委員會提出書面報告後，始得動支。 | 本案業於 107 年 7 月 2 日立法院第 9 屆第 5 會期第 1 次臨時會交通委員會第 3 次全體委員會議進行報告在案。 |
| (二九) | 交通部觀光局及所屬 107 年度預算「觀光業務」項下「旅遊服務中心」編列 360 萬 2 千元，凍結 50 萬元，俟交通部觀光局向立法院交通委員會提出書面報告後，始得動支。 | 本案業於 107 年 7 月 2 日立法院第 9 屆第 5 會期第 1 次臨時會交通委員會第 3 次全體委員會議進行報告在案。 |
| (三十) | 交通部觀光局及所屬 107 年度預算「觀光業務」項下「補助交通作業基金」編列 9 億 2,700 萬元，凍結十分之一，俟交通部觀光局於 1 個月內向立法院交通委員會提出書面報告後，始得動支。 | 本案業於 107 年 7 月 2 日立法院第 9 屆第 5 會期第 1 次臨時會交通委員會第 3 次全體委員會議進行報告在案。 |
| (三一) | 107 年度交通部觀光局及所屬歲出預算第 2 目「觀光業務」項下「補助交通作業基金」編列 9 億 2,700 萬元，係配合觀光發展基金辦理「跨域亮點及特色增值計畫(104—107 年)」補助地方政府所需經費。經查，「跨域亮點及特色增值計畫(104—107 年)」原由觀光局單位預算編列，總經費 56 億元，屬於 104 至 107 年之 4 年計畫，計畫項下包括「跨域亮點計畫」及「遊憩據點特色增值計畫」。現分別由公務預算及作業基金編列，未依「預算法」第 39 條列明全部計畫之內 | 本案業於 107 年 7 月 2 日立法院第 9 屆第 5 會期第 1 次臨時會交通委員會第 3 次全體委員會議進行報告在案。 |

交通部觀光局及所屬

立法院審議通過 107 年度中央政府總預算案所提決議、附帶決議及注意辦理事項辦理情形報告表

中華民國 107 年度

單位：新臺幣元

| 決議、附帶決議及注意事項 | | 辦理情形 |
|--------------|-------------------------------------------------------------------------------------------------------------------------------------------------------------------------------------------------------------------------------------------------------------------------------------------------------------------------------------------------------------------|-----------------------------------------------------------------|
| 項次 | 內容 | |
| | 容、經費總額、執行期間及各年度之分配額，且同一計畫經費跨列於公務預算及作業基金，有違預算制度精神，且難以有效衡量計畫之整體效益及責任歸屬。爰此，107 年度交通部觀光局及所屬歲出預算第 2 目「觀光業務」項下「補助交通作業基金」編列 9 億 2,700 萬元，凍結十分之一，俟交通部觀光局就計畫內容、期程以及執行情形，於 1 個月內向立法院交通委員會提出書面報告後，始得動支。 | |
| (三二) | 107 年度交通部觀光局及所屬單位預算「國家風景區開發與管理」編列 29 億 1,804 萬 3 千元，凍結 10 萬元，俟交通部觀光局於 1 個月內向立法院交通委員會提出書面報告後，始得動支。 | 本案業於 107 年 7 月 2 日立法院第 9 屆第 5 會期第 1 次臨時會交通委員會第 3 次全體委員會議進行報告在案。 |
| (三三) | 交通部觀光局於觀光發展基金研擬「Tourism2020—臺灣永續觀光發展策略（106—109 年）」相關計畫推動我國觀光多元市場及轉型，惟查該計畫雖經行政院原則同意訂定，相關計畫迄 106 年 8 月仍未經行政院核定，且觀光局自 104 年起推動「觀光大國行動方案」，計畫總需求 157.81 億元，尚未執行完畢，且其中許多子計畫相似程度甚高，新舊計畫如何銜接？如何提升計畫執行之效益？觀光局未在預算書內說明，爰此，交通部觀光局及所屬 107 年度預算「國家風景區開發與管理」項下「國家風景區建設計畫」辦理「重要觀光景點建設中程計畫（105—108 年）」編列 28 億 7,237 萬 7 千元，凍結五分之一，待交通部觀光局檢討改進相關計畫措施並於 1 個月內向立法院交通委員會提出書面報告後，始得動支。 | 本案業於 107 年 7 月 2 日立法院第 9 屆第 5 會期第 1 次臨時會交通委員會第 3 次全體委員會議進行報告在案。 |

交通部觀光局及所屬

立法院審議通過 107 年度中央政府總預算案所提決議、附帶決議及注意辦理事項辦理情形報告表

中華民國 107 年度

單位：新臺幣元

| 決議、附帶決議及注意事項 | | 辦理情形 | | | | | | | | | | | | | | | | | | | | | | | | | | | | | | | | | | | | | | | | | | | | | | | | | | | | | | | | | | | | | | | | | | | | | | | | | | | | | | | | | | | | | | | | | | | | | | | |
|--------------|----------------------------------------------------------------------------------------------------------------------------------------------------------------------------------------------------------------------------------------------------------------------------------------------------------------------------------------------------------------------------------------------------------------------------------------------------------------------------------------------------------------------------------------------------------------------------------------------------------------------------------------------------------------------------------------------------------------------------------------------------------------------------------------------------------------------------------------------------------------------------------------------------------------------------------------------------------------------------------------------------------------------------------------------------------------------------------------------------------------------------------------------------------------------------------------------------------------------------------------------------------------------------------------------------------------------------------------------------------------------------------------------------------------------------------------------------------------------------------------------------------------------------------------------------------------------------------------------------------------------------------------------------------------------------------------------------------------------------------------------------------------------------------------------------------------------------------------------------------------------------------------------------------------------------------------------------------------------------------------------------------------------------------------------------------------------------------------------------------------------------------------------------------|-----------|----------------------|------------|-------------------|-------------------|----------------|----------------|----|----|----|----|----------|------|-------|------|------|------|------|---------|-------|-------|------|------|------|------|-----|-------|-------|------|------|------|------|----|------|-------|------|------|------|------|-----|-------|-------|------|------|------|------|-------|-------|-------|------|------|------|------|-----|------|------|------|------|------|------|----|------|-------|------|------|------|------|-----|-------|-------|------|------|------|------|------|------|------|------|------|------|------|------|-------|-------|------|------|------|------|----|------|-------|------|------|------|------|------------------------------------------------------------------------|
| 項次 | 內容 | | | | | | | | | | | | | | | | | | | | | | | | | | | | | | | | | | | | | | | | | | | | | | | | | | | | | | | | | | | | | | | | | | | | | | | | | | | | | | | | | | | | | | | | | | | | | | | | |
| (三四) | <p>交通部觀光局及所屬 107 年度預算「國家風景區開發與管理」項下「國家風景區建設計畫」編列 28 億 7,237 萬 7 千元，係為辦理「重要觀光景點建設中程計畫(105—108 年)」，累計至 106 年度公務預算及觀光作業基金已編列預算數 69.51 億元，惟迄 106 年 8 月底「國家風景區整體發展暨財務計畫」尚未陳報行政院即編列預算，與國家發展委員會溝通協調機制有待加強，且目前整體財務自償率為 20.56%，部分子計畫財務自償率偏低現象仍未改善，顯見規劃有欠周延。故凍結交通部觀光局及所屬 107 年度預算「國家風景區開發與管理」項下「國家風景區建設計畫」編列 28 億 7,237 萬 7 千元之五分之一，俟交通部觀光局於 1 個月內研謀改善方法並向立法院交通委員會提出書面報告後，始得動支。</p> <p>重要觀光景點建設中程計畫經費及財務自償率一覽表</p> <p style="text-align: right;">單位：億元；%</p> <table border="1"> <thead> <tr> <th rowspan="2">國家風景區建設計畫</th> <th rowspan="2">計畫總經費 (105-108 年)</th> <th rowspan="2">財務自償率 %</th> <th colspan="2">至 106 年度 累計預算數</th> <th colspan="2">107 年度 預算案數</th> </tr> <tr> <th>公務</th> <th>基金</th> <th>公務</th> <th>基金</th> </tr> </thead> <tbody> <tr> <td>東北角暨宜蘭海岸</td> <td>9.20</td> <td>27.53</td> <td>4.63</td> <td>0.30</td> <td>2.07</td> <td>0.23</td> </tr> <tr> <td>北海岸及觀音山</td> <td>11.25</td> <td>27.23</td> <td>4.70</td> <td>0.30</td> <td>2.10</td> <td>0.23</td> </tr> <tr> <td>日月潭</td> <td>11.18</td> <td>25.00</td> <td>5.13</td> <td>0.40</td> <td>2.58</td> <td>0.24</td> </tr> <tr> <td>參山</td> <td>7.20</td> <td>25.04</td> <td>3.60</td> <td>0.30</td> <td>1.57</td> <td>0.23</td> </tr> <tr> <td>阿里山</td> <td>12.71</td> <td>25.27</td> <td>6.36</td> <td>0.30</td> <td>3.10</td> <td>0.23</td> </tr> <tr> <td>雲嘉南濱海</td> <td>12.00</td> <td>26.31</td> <td>5.69</td> <td>0.30</td> <td>2.76</td> <td>0.23</td> </tr> <tr> <td>西拉雅</td> <td>6.00</td> <td>9.57</td> <td>3.58</td> <td>0.30</td> <td>1.27</td> <td>0.23</td> </tr> <tr> <td>茂林</td> <td>9.44</td> <td>15.52</td> <td>4.77</td> <td>0.30</td> <td>2.00</td> <td>0.23</td> </tr> <tr> <td>大鵬灣</td> <td>16.65</td> <td>27.86</td> <td>7.63</td> <td>0.30</td> <td>3.25</td> <td>0.23</td> </tr> <tr> <td>東部海岸</td> <td>9.20</td> <td>9.17</td> <td>4.65</td> <td>0.30</td> <td>1.80</td> <td>0.23</td> </tr> <tr> <td>花東縱谷</td> <td>12.00</td> <td>11.50</td> <td>5.70</td> <td>0.30</td> <td>2.76</td> <td>0.23</td> </tr> <tr> <td>澎湖</td> <td>8.00</td> <td>15.10</td> <td>4.38</td> <td>0.30</td> <td>2.02</td> <td>0.23</td> </tr> </tbody> </table> | 國家風景區建設計畫 | 計畫總經費 (105-108 年) | 財務自償率 % | 至 106 年度 累計預算數 | | 107 年度 預算案數 | | 公務 | 基金 | 公務 | 基金 | 東北角暨宜蘭海岸 | 9.20 | 27.53 | 4.63 | 0.30 | 2.07 | 0.23 | 北海岸及觀音山 | 11.25 | 27.23 | 4.70 | 0.30 | 2.10 | 0.23 | 日月潭 | 11.18 | 25.00 | 5.13 | 0.40 | 2.58 | 0.24 | 參山 | 7.20 | 25.04 | 3.60 | 0.30 | 1.57 | 0.23 | 阿里山 | 12.71 | 25.27 | 6.36 | 0.30 | 3.10 | 0.23 | 雲嘉南濱海 | 12.00 | 26.31 | 5.69 | 0.30 | 2.76 | 0.23 | 西拉雅 | 6.00 | 9.57 | 3.58 | 0.30 | 1.27 | 0.23 | 茂林 | 9.44 | 15.52 | 4.77 | 0.30 | 2.00 | 0.23 | 大鵬灣 | 16.65 | 27.86 | 7.63 | 0.30 | 3.25 | 0.23 | 東部海岸 | 9.20 | 9.17 | 4.65 | 0.30 | 1.80 | 0.23 | 花東縱谷 | 12.00 | 11.50 | 5.70 | 0.30 | 2.76 | 0.23 | 澎湖 | 8.00 | 15.10 | 4.38 | 0.30 | 2.02 | 0.23 | <p>本案業於 107 年 7 月 2 日立法院第 9 屆第 5 會期第 1 次臨時會交通委員會第 3 次全體委員會議進行報告在案。</p> |
| 國家風景區建設計畫 | 計畫總經費 (105-108 年) | | | | 財務自償率 % | 至 106 年度 累計預算數 | | 107 年度 預算案數 | | | | | | | | | | | | | | | | | | | | | | | | | | | | | | | | | | | | | | | | | | | | | | | | | | | | | | | | | | | | | | | | | | | | | | | | | | | | | | | | | | | | | | | | | |
| | | 公務 | 基金 | 公務 | | 基金 | | | | | | | | | | | | | | | | | | | | | | | | | | | | | | | | | | | | | | | | | | | | | | | | | | | | | | | | | | | | | | | | | | | | | | | | | | | | | | | | | | | | | | | | | | | |
| 東北角暨宜蘭海岸 | 9.20 | 27.53 | 4.63 | 0.30 | 2.07 | 0.23 | | | | | | | | | | | | | | | | | | | | | | | | | | | | | | | | | | | | | | | | | | | | | | | | | | | | | | | | | | | | | | | | | | | | | | | | | | | | | | | | | | | | | | | | | | | |
| 北海岸及觀音山 | 11.25 | 27.23 | 4.70 | 0.30 | 2.10 | 0.23 | | | | | | | | | | | | | | | | | | | | | | | | | | | | | | | | | | | | | | | | | | | | | | | | | | | | | | | | | | | | | | | | | | | | | | | | | | | | | | | | | | | | | | | | | | | |
| 日月潭 | 11.18 | 25.00 | 5.13 | 0.40 | 2.58 | 0.24 | | | | | | | | | | | | | | | | | | | | | | | | | | | | | | | | | | | | | | | | | | | | | | | | | | | | | | | | | | | | | | | | | | | | | | | | | | | | | | | | | | | | | | | | | | | |
| 參山 | 7.20 | 25.04 | 3.60 | 0.30 | 1.57 | 0.23 | | | | | | | | | | | | | | | | | | | | | | | | | | | | | | | | | | | | | | | | | | | | | | | | | | | | | | | | | | | | | | | | | | | | | | | | | | | | | | | | | | | | | | | | | | | |
| 阿里山 | 12.71 | 25.27 | 6.36 | 0.30 | 3.10 | 0.23 | | | | | | | | | | | | | | | | | | | | | | | | | | | | | | | | | | | | | | | | | | | | | | | | | | | | | | | | | | | | | | | | | | | | | | | | | | | | | | | | | | | | | | | | | | | |
| 雲嘉南濱海 | 12.00 | 26.31 | 5.69 | 0.30 | 2.76 | 0.23 | | | | | | | | | | | | | | | | | | | | | | | | | | | | | | | | | | | | | | | | | | | | | | | | | | | | | | | | | | | | | | | | | | | | | | | | | | | | | | | | | | | | | | | | | | | |
| 西拉雅 | 6.00 | 9.57 | 3.58 | 0.30 | 1.27 | 0.23 | | | | | | | | | | | | | | | | | | | | | | | | | | | | | | | | | | | | | | | | | | | | | | | | | | | | | | | | | | | | | | | | | | | | | | | | | | | | | | | | | | | | | | | | | | | |
| 茂林 | 9.44 | 15.52 | 4.77 | 0.30 | 2.00 | 0.23 | | | | | | | | | | | | | | | | | | | | | | | | | | | | | | | | | | | | | | | | | | | | | | | | | | | | | | | | | | | | | | | | | | | | | | | | | | | | | | | | | | | | | | | | | | | |
| 大鵬灣 | 16.65 | 27.86 | 7.63 | 0.30 | 3.25 | 0.23 | | | | | | | | | | | | | | | | | | | | | | | | | | | | | | | | | | | | | | | | | | | | | | | | | | | | | | | | | | | | | | | | | | | | | | | | | | | | | | | | | | | | | | | | | | | |
| 東部海岸 | 9.20 | 9.17 | 4.65 | 0.30 | 1.80 | 0.23 | | | | | | | | | | | | | | | | | | | | | | | | | | | | | | | | | | | | | | | | | | | | | | | | | | | | | | | | | | | | | | | | | | | | | | | | | | | | | | | | | | | | | | | | | | | |
| 花東縱谷 | 12.00 | 11.50 | 5.70 | 0.30 | 2.76 | 0.23 | | | | | | | | | | | | | | | | | | | | | | | | | | | | | | | | | | | | | | | | | | | | | | | | | | | | | | | | | | | | | | | | | | | | | | | | | | | | | | | | | | | | | | | | | | | |
| 澎湖 | 8.00 | 15.10 | 4.38 | 0.30 | 2.02 | 0.23 | | | | | | | | | | | | | | | | | | | | | | | | | | | | | | | | | | | | | | | | | | | | | | | | | | | | | | | | | | | | | | | | | | | | | | | | | | | | | | | | | | | | | | | | | | | |

交通部觀光局及所屬

立法院審議通過 107 年度中央政府總預算案所提決議、附帶決議及注意辦理事項辦理情形報告表

中華民國 107 年度

單位：新臺幣元

| 決議、附帶決議及注意事項 | | | | | | | | 辦理情形 | | | | | | | | | | | | | | | | | | | | | | | | | | | |
|--------------|--------------------------------------------------------------------------------------------------------------------------------------------------------------------------------------------------------------------------------------------------------------------------------------------------------------------------------------------------------------------------------------------------------------------------------------------------------------------------------------------------------------------------------------------------------------------------------------------------------------------------------------------------------------------------------------------------------------------------------------------------------------------------------------------------------------------------------------------------------------------------------------------------------------------------------------------------------------------------------------------------------------------------------------------------------------------------------------------------------------------------------------------------------------------------------------------------------|-----------------------|-------------------|-------|------|-------|------|------|--------------|----------------|---------------|-----|------------------|-----------------------|-------------------|-----|------------------|-----------------------|-------------------|-----|------------------|------------------|-------------------|-----|-------------------|-----------------------|-------------------|-----|-------------------|-----------------------|-------------------|------------------------------------------------------------------------|--|--|--|
| 項次 | 內容 | | | | | | | | | | | | | | | | | | | | | | | | | | | | | | | | | | |
| | 馬祖 | 7.68 | 6.06 | 4.69 | 0.30 | 1.44 | 0.23 | | | | | | | | | | | | | | | | | | | | | | | | | | | | |
| | 合計 | 132.51 | 20.56 | 65.51 | 4.00 | 28.72 | 3.00 | | | | | | | | | | | | | | | | | | | | | | | | | | | | |
| 資料來源，觀光局提供。 | | | | | | | | | | | | | | | | | | | | | | | | | | | | | | | | | | | |
| (三五) | <p>107 年度交通部觀光局及所屬預算歲出第 3 目「國家風景區開發與管理」項下「國家風景區建設計畫」編列 28 億 7,237 萬 7 千元，辦理「重要觀光景點建設中程計畫(105—108 年度)」，以強化觀光局所轄 13 個國家風景區既有重要觀光景點設施維護及經營管理。經查，101 至 105 年近五年，無論是來台旅客或者是國人國內旅遊都呈現成長的趨勢(如下表)，但觀光局所轄國家風景區的參觀人數反而呈現停滯不前的現象，顯見觀光局所轄國家風景區軟硬體建設雖有其必要性，但是如果沒有其他配合措施，就不能有效發揮效益。爰此，107 年度交通部觀光局及所屬預算歲出第 3 目「國家風景區開發與管理」項下「國家風景區建設計畫」編列 28 億 7,237 萬 7 千元，凍結五分之一，俟交通部觀光局提出具體旅客吸引方案，於 1 個月內向立法院交通委員會提出書面報告後，始得動支。</p> <table border="1" data-bbox="225 1496 762 1984"> <thead> <tr> <th></th> <th>來台旅客 (人次)</th> <th>國人國內旅遊 (旅次)</th> <th>國家風景區 參觀人數</th> </tr> </thead> <tbody> <tr> <td>101</td> <td>731 萬 1470 人次</td> <td>1 億 4206 萬 9000 旅次</td> <td>4896 萬 3098 人次</td> </tr> <tr> <td>102</td> <td>801 萬 6280 人次</td> <td>1 億 4261 萬 5000 旅次</td> <td>4494 萬 8831 人次</td> </tr> <tr> <td>103</td> <td>991 萬 0204 人次</td> <td>1 億 5626 萬 旅次</td> <td>5087 萬 4033 人次</td> </tr> <tr> <td>104</td> <td>1043 萬 9785 人次</td> <td>1 億 7852 萬 4000 旅次</td> <td>4743 萬 9019 人次</td> </tr> <tr> <td>105</td> <td>1069 萬 0279 人次</td> <td>1 億 9037 萬 6000 旅次</td> <td>4742 萬 2112 人次</td> </tr> </tbody> </table> <p>資料來源：整理自觀光局官網「觀光統計」資料</p> | | | | | | | | 來台旅客 (人次) | 國人國內旅遊 (旅次) | 國家風景區 參觀人數 | 101 | 731 萬 1470 人次 | 1 億 4206 萬 9000 旅次 | 4896 萬 3098 人次 | 102 | 801 萬 6280 人次 | 1 億 4261 萬 5000 旅次 | 4494 萬 8831 人次 | 103 | 991 萬 0204 人次 | 1 億 5626 萬 旅次 | 5087 萬 4033 人次 | 104 | 1043 萬 9785 人次 | 1 億 7852 萬 4000 旅次 | 4743 萬 9019 人次 | 105 | 1069 萬 0279 人次 | 1 億 9037 萬 6000 旅次 | 4742 萬 2112 人次 | <p>本案業於 107 年 7 月 2 日立法院第 9 屆第 5 會期第 1 次臨時會交通委員會第 3 次全體委員會議進行報告在案。</p> | | | |
| | 來台旅客 (人次) | 國人國內旅遊 (旅次) | 國家風景區 參觀人數 | | | | | | | | | | | | | | | | | | | | | | | | | | | | | | | | |
| 101 | 731 萬 1470 人次 | 1 億 4206 萬 9000 旅次 | 4896 萬 3098 人次 | | | | | | | | | | | | | | | | | | | | | | | | | | | | | | | | |
| 102 | 801 萬 6280 人次 | 1 億 4261 萬 5000 旅次 | 4494 萬 8831 人次 | | | | | | | | | | | | | | | | | | | | | | | | | | | | | | | | |
| 103 | 991 萬 0204 人次 | 1 億 5626 萬 旅次 | 5087 萬 4033 人次 | | | | | | | | | | | | | | | | | | | | | | | | | | | | | | | | |
| 104 | 1043 萬 9785 人次 | 1 億 7852 萬 4000 旅次 | 4743 萬 9019 人次 | | | | | | | | | | | | | | | | | | | | | | | | | | | | | | | | |
| 105 | 1069 萬 0279 人次 | 1 億 9037 萬 6000 旅次 | 4742 萬 2112 人次 | | | | | | | | | | | | | | | | | | | | | | | | | | | | | | | | |

交通部觀光局及所屬

立法院審議通過 107 年度中央政府總預算案所提決議、附帶決議及注意辦理事項辦理情形報告表

中華民國 107 年度

單位：新臺幣元

| 決議、附帶決議及注意事項 | 內容 | 辦理情形 | | | | | | | | | | | | | | | | | | | | | | | | | | | | | | | | | | | | | | | | | | | | | | | | | | | | | | | | | | | | | | | | | | | | | | | | | | | | | | | | | | | | | | | | | | | | | | | | |
|--------------|-------------------------------------------------------------------------------------------------------------------------------------------------------------------------------------------------------------------------------------------------------------------------------------------------------------------------------------------------------------------------------------------------------------------------------------------------------------------------------------------------------------------------------------------------------------------------------------------------------------------------------------------------------------------------------------------------------------------------------------------------------------------------------------------------------------------------------------------------------------------------------------------------------------------------------------------------------------------------------------------------------------------------------------------------------------------------------------------------------------------------------------------------------------------------------------------------------------------------------------------------------------------------------------------------------------------------------------------------------------------------------------------------------------------------------------------------------------------------------------------------------------------------------------------------------------------------------------------------------------------------------------------------------------------------------------------------------------------------------------------------------------------------------------------------------------------------------------------------------------------------------------------------------------------------------------------------------------------------------------|-----------------------------------------------------------------|-------|--------|--------|-------|--------|-------|-------|---------|-------|---------|----|----|--------|-------|-------|-------|------|------|------|-------|-------|------|------|-----|--------|-------|-------|--------|-------|------|------|-------|-------|-------|-------|-----|--------|-------|-------|--------|-------|------|------|-------|-------|-------|-------|-----|--------|-------|-------|--------|-------|------|------|-------|-------|-------|-------|-----|--------|-------|-------|--------|-------|------|------|-------|-------|-------|-------|--------------|--------|-------|-------|-------|------|------|------|------|-------|------|-------|--------------|--------|------|-------|-------|------|------|------|-------|-------|------|-------|-----------------------------------------------------------------|
| (三六) | 107 年度交通部觀光局及所屬預算「國家風景區開發與管理」項下「國家風景區建設計畫」編列 28 億 7,237 萬 7 千元，有關重要觀光景點建設中程計畫自 105 年度開始辦理，惟整體財務計畫尚未完備，且部分子計畫財務自償率偏低，最低僅為 6.5%，平均亦僅為 20.5%，允宜研謀改善，爰凍結該預算五分之一，俟交通部觀光局於 1 個月內向立法院交通委員會提出書面改善計畫書面報告後，始得動支。 | 本案業於 107 年 7 月 2 日立法院第 9 屆第 5 會期第 1 次臨時會交通委員會第 3 次全體委員會議進行報告在案。 | | | | | | | | | | | | | | | | | | | | | | | | | | | | | | | | | | | | | | | | | | | | | | | | | | | | | | | | | | | | | | | | | | | | | | | | | | | | | | | | | | | | | | | | | | | | | | | | |
| (三七) | 107 年度交通部觀光局及所屬預算「國家風景區開發與管理」項下「國家風景區建設計畫」編列 28 億 7,237 萬 7 千元，凍結五分之一，俟交通部觀光局於 1 個月內向立法院交通委員會提出書面報告後，始得動支。 | 本案業於 107 年 7 月 2 日立法院第 9 屆第 5 會期第 1 次臨時會交通委員會第 3 次全體委員會議進行報告在案。 | | | | | | | | | | | | | | | | | | | | | | | | | | | | | | | | | | | | | | | | | | | | | | | | | | | | | | | | | | | | | | | | | | | | | | | | | | | | | | | | | | | | | | | | | | | | | | | | |
| (三八) | <p>目前國內主要觀光遊憩據點共計 307 個，105 年度來臺旅客人次及國人國內旅遊總旅次分別為 1,069 萬人次及 1.9 億旅次，均高於 103 及 104 年度，國內總觀光人次不斷增加，惟主要觀光遊憩據點之參觀旅客人次卻不增反減，交通部觀光局之相關政策與宣導有所缺失。</p> <p>我國主要觀光遊憩據點參觀人次統計表</p> <p style="text-align: center;">單位：百萬人次</p> <table border="1" data-bbox="272 1615 805 1854"> <thead> <tr> <th>年度</th> <th>合計</th> <th>國家公園</th> <th>國家風景區</th> <th>公營遊憩區</th> <th>縣級風景特區</th> <th>森林遊樂區</th> <th>海水浴場</th> <th>民營遊憩區</th> <th>寺廟</th> <th>古蹟、歷史建物</th> <th>其他</th> </tr> </thead> <tbody> <tr> <td>96</td> <td>149.79</td> <td>14.82</td> <td>27.01</td> <td>49.85</td> <td>9.69</td> <td>4.66</td> <td>1.56</td> <td>12.45</td> <td>20.95</td> <td>7.40</td> <td>8.32</td> </tr> <tr> <td>102</td> <td>288.34</td> <td>19.37</td> <td>44.95</td> <td>108.26</td> <td>12.85</td> <td>6.00</td> <td>1.66</td> <td>15.39</td> <td>39.01</td> <td>11.85</td> <td>18.65</td> </tr> <tr> <td>103</td> <td>288.07</td> <td>21.73</td> <td>50.87</td> <td>116.84</td> <td>12.63</td> <td>6.88</td> <td>1.94</td> <td>16.41</td> <td>37.08</td> <td>12.50</td> <td>21.14</td> </tr> <tr> <td>104</td> <td>285.23</td> <td>21.77</td> <td>47.44</td> <td>118.47</td> <td>12.22</td> <td>6.84</td> <td>0.92</td> <td>18.47</td> <td>32.61</td> <td>11.60</td> <td>23.31</td> </tr> <tr> <td>105</td> <td>280.75</td> <td>17.53</td> <td>47.51</td> <td>122.02</td> <td>12.05</td> <td>6.00</td> <td>1.28</td> <td>16.71</td> <td>31.86</td> <td>10.58</td> <td>23.44</td> </tr> <tr> <td>105 (1-6)</td> <td>149.49</td> <td>10.52</td> <td>23.44</td> <td>61.77</td> <td>5.94</td> <td>3.05</td> <td>0.47</td> <td>8.02</td> <td>20.15</td> <td>5.70</td> <td>14.62</td> </tr> <tr> <td>106 (1-6)</td> <td>147.26</td> <td>8.67</td> <td>23.00</td> <td>61.76</td> <td>7.83</td> <td>2.57</td> <td>0.34</td> <td>10.19</td> <td>18.80</td> <td>5.62</td> <td>12.26</td> </tr> </tbody> </table> <p>爰此，107 年度交通部觀光局及所屬預算「國家風景區開發與管理」項下「國家風景區建設計畫」編列 28 億 7,237 萬 7 千元，凍結五分之一，俟交通部觀光局於 1 個月</p> | 年度 | 合計 | 國家公園 | 國家風景區 | 公營遊憩區 | 縣級風景特區 | 森林遊樂區 | 海水浴場 | 民營遊憩區 | 寺廟 | 古蹟、歷史建物 | 其他 | 96 | 149.79 | 14.82 | 27.01 | 49.85 | 9.69 | 4.66 | 1.56 | 12.45 | 20.95 | 7.40 | 8.32 | 102 | 288.34 | 19.37 | 44.95 | 108.26 | 12.85 | 6.00 | 1.66 | 15.39 | 39.01 | 11.85 | 18.65 | 103 | 288.07 | 21.73 | 50.87 | 116.84 | 12.63 | 6.88 | 1.94 | 16.41 | 37.08 | 12.50 | 21.14 | 104 | 285.23 | 21.77 | 47.44 | 118.47 | 12.22 | 6.84 | 0.92 | 18.47 | 32.61 | 11.60 | 23.31 | 105 | 280.75 | 17.53 | 47.51 | 122.02 | 12.05 | 6.00 | 1.28 | 16.71 | 31.86 | 10.58 | 23.44 | 105 (1-6) | 149.49 | 10.52 | 23.44 | 61.77 | 5.94 | 3.05 | 0.47 | 8.02 | 20.15 | 5.70 | 14.62 | 106 (1-6) | 147.26 | 8.67 | 23.00 | 61.76 | 7.83 | 2.57 | 0.34 | 10.19 | 18.80 | 5.62 | 12.26 | 本案業於 107 年 7 月 2 日立法院第 9 屆第 5 會期第 1 次臨時會交通委員會第 3 次全體委員會議進行報告在案。 |
| 年度 | 合計 | 國家公園 | 國家風景區 | 公營遊憩區 | 縣級風景特區 | 森林遊樂區 | 海水浴場 | 民營遊憩區 | 寺廟 | 古蹟、歷史建物 | 其他 | | | | | | | | | | | | | | | | | | | | | | | | | | | | | | | | | | | | | | | | | | | | | | | | | | | | | | | | | | | | | | | | | | | | | | | | | | | | | | | | | | | | | | | |
| 96 | 149.79 | 14.82 | 27.01 | 49.85 | 9.69 | 4.66 | 1.56 | 12.45 | 20.95 | 7.40 | 8.32 | | | | | | | | | | | | | | | | | | | | | | | | | | | | | | | | | | | | | | | | | | | | | | | | | | | | | | | | | | | | | | | | | | | | | | | | | | | | | | | | | | | | | | | |
| 102 | 288.34 | 19.37 | 44.95 | 108.26 | 12.85 | 6.00 | 1.66 | 15.39 | 39.01 | 11.85 | 18.65 | | | | | | | | | | | | | | | | | | | | | | | | | | | | | | | | | | | | | | | | | | | | | | | | | | | | | | | | | | | | | | | | | | | | | | | | | | | | | | | | | | | | | | | |
| 103 | 288.07 | 21.73 | 50.87 | 116.84 | 12.63 | 6.88 | 1.94 | 16.41 | 37.08 | 12.50 | 21.14 | | | | | | | | | | | | | | | | | | | | | | | | | | | | | | | | | | | | | | | | | | | | | | | | | | | | | | | | | | | | | | | | | | | | | | | | | | | | | | | | | | | | | | | |
| 104 | 285.23 | 21.77 | 47.44 | 118.47 | 12.22 | 6.84 | 0.92 | 18.47 | 32.61 | 11.60 | 23.31 | | | | | | | | | | | | | | | | | | | | | | | | | | | | | | | | | | | | | | | | | | | | | | | | | | | | | | | | | | | | | | | | | | | | | | | | | | | | | | | | | | | | | | | |
| 105 | 280.75 | 17.53 | 47.51 | 122.02 | 12.05 | 6.00 | 1.28 | 16.71 | 31.86 | 10.58 | 23.44 | | | | | | | | | | | | | | | | | | | | | | | | | | | | | | | | | | | | | | | | | | | | | | | | | | | | | | | | | | | | | | | | | | | | | | | | | | | | | | | | | | | | | | | |
| 105 (1-6) | 149.49 | 10.52 | 23.44 | 61.77 | 5.94 | 3.05 | 0.47 | 8.02 | 20.15 | 5.70 | 14.62 | | | | | | | | | | | | | | | | | | | | | | | | | | | | | | | | | | | | | | | | | | | | | | | | | | | | | | | | | | | | | | | | | | | | | | | | | | | | | | | | | | | | | | | |
| 106 (1-6) | 147.26 | 8.67 | 23.00 | 61.76 | 7.83 | 2.57 | 0.34 | 10.19 | 18.80 | 5.62 | 12.26 | | | | | | | | | | | | | | | | | | | | | | | | | | | | | | | | | | | | | | | | | | | | | | | | | | | | | | | | | | | | | | | | | | | | | | | | | | | | | | | | | | | | | | | |

交通部觀光局及所屬

立法院審議通過 107 年度中央政府總預算案所提決議、附帶決議及注意辦理事項辦理情形報告表

中華民國 107 年度

單位：新臺幣元

| 決議、附帶決議及注意事項 | | 辦理情形 |
|--------------|--------------------------------------------------------------------------------------------------------------------------------------------------------------------------------------------------------------------------------------------------------------------------------------------------------------------------------------|-----------------------------------------------------------------|
| 項次 | 內容 | |
| | 內向立法院交通委員會提出書面檢討報告後，始得動支。 | |
| (三九) | 有鑑於交通部觀光局及所屬 107 年度預算「國家風景區開發與管理」計畫項下「國家風景區建設計畫—重要觀光景點建設中程計畫」分別編列日月潭國家風景區建設計畫 2 億 5,820 萬元及阿里山國家風景區建設計畫 3 億 1,057 萬 7 千元，預計辦理多項國際及國內觀光景點重要建設計畫。經查：日月潭遊客服務中心興建案原係申請撥用水里聯勤招待所規劃作為南口服務區，惟興辦事業計畫未落實調查與評估法律可行性，而延宕多年；另阿里山太平雲梯及入口景觀區後續工程延宕多時，經解約後重新發包，行政效率有待提升。爰該二項計畫經費共計編列 5 億 6,877 萬 7 千元，凍結五分之一，俟交通部觀光局於 1 個月內向立法院交通委員會提出書面檢討報告後，始得動支。 | 本案業於 107 年 7 月 2 日立法院第 9 屆第 5 會期第 1 次臨時會交通委員會第 3 次全體委員會議進行報告在案。 |
| (四十) | 交通部觀光局及所屬 107 年度預算「國家風景區開發與管理」計畫項下「國家風景區建設計畫—重要觀光景點建設中程計畫」分別編列日月潭國家風景區建設計畫 2 億 5,820 萬元及阿里山國家風景區建設計畫 3 億 1,057 萬 7 千元，惟「日月潭遊客服務中心建置案」與「太平雲梯及入口景觀區後續工程」延宕多時，行政效率容有待提升。 爰此，凍結該 2 筆預算編列經費共計 5 億 6,877 萬 7 千元之五分之一，俟交通部觀光局於 1 個月內向立法院交通委員會針對行政效率之提升提出書面檢討報告後，始得動支。 | 本案業於 107 年 7 月 2 日立法院第 9 屆第 5 會期第 1 次臨時會交通委員會第 3 次全體委員會議進行報告在案。 |

交通部觀光局及所屬

立法院審議通過 107 年度中央政府總預算案所提決議、附帶決議及注意辦理事項辦理情形報告表

中華民國 107 年度

單位：新臺幣元

| 決議、附帶決議及注意事項 | | 辦理情形 |
|--------------|---------------------------------------------------------------------------------------------------------------------------------------------------------------------------------------------------------------------------------------------------------------------------------------------------------------------------------------------------------------------------------------------------------------------------------------------------------------|-----------------------------------------------------------------|
| 項次 | 內容 | |
| (四一) | 交通部觀光局及所屬 107 年度預算「國家風景區開發與管理」計畫項下「國家風景區建設計畫—重要景點觀光建設中程計畫（105—108 年）」續編列阿里山國家風景區建設計畫 3 億 1,057 萬 7 千元。經查，觀光局於 103 年度辦理「太平雲梯入口景觀區遊憩設施工程」，原計畫預計於 104 年 8 月 10 日完成，由於工程延宕，經終止契約並以「太平雲梯及入口景觀區後續工程」辦理未完工程之後續工程，該工程業於 105 年 7 月 5 日決標，原預計 106 年 6 月底前完工，卻再度延宕，詢據觀光局以 106 年 6 月起山區氣候午後大雨嚴重影響工程施工，將儘速完工為由回復。該工程原定 6 月底完工，本應考量 6 月山區氣候而提早施工，顯見主管機關規劃有欠周延，未善盡監督工程進度之職責。為監督政府施政，故凍結該計畫編列 3 億 1,057 萬 7 千元之五分之一，俟交通部觀光局妥慎驗收「太平雲梯及入口景觀區後續工程」並於 1 個月內向立法院交通委員會提出書面報告後，始得動支。 | 本案業於 107 年 7 月 2 日立法院第 9 屆第 5 會期第 1 次臨時會交通委員會第 3 次全體委員會議進行報告在案。 |
| (四二) | 交通部觀光局綜理台灣觀光事業宣傳與產業輔導事宜，並連年編列「觀光資源保育與開發」之相關預算。查觀光局日前公布之 106 年下半年度國際觀光宣傳影片內容係以台灣百岳美景的「親山篇」與海岸風光的「親海篇」作為主軸，欲以此推動台灣國際觀光之能見度。 惟觀光局對於外籍人士來台從事登山、水域活動，並未提供相對足夠之資訊予以因應，諸如入山證申請、國家公園入園許可申請、遊客人身安全保障均有無法確實與管理單位接軌之疑慮。考量觀光局做為我國觀光推動、相關產業扶植之主管機關，輔導者就 | 本案業於 107 年 2 月 1 日交路(一)字第 1078200086 號函復提案委員並副知立法院交通委員會在案。 |

交通部觀光局及所屬

立法院審議通過 107 年度中央政府總預算案所提決議、附帶決議及注意辦理事項辦理情形報告表

中華民國 107 年度

單位：新臺幣元

| 決議、附帶決議及注意事項 | | 辦理情形 |
|--------------|-----------------------------------------------------------------------------------------------------------------------------------------------------------------------------------------------------------------------------------------------------------------------------|-------------------------------------------------------------|
| 項次 | 內容 | |
| | 其宣傳業務之執行，須審慎考量文宣內容與現實能否接軌，以落實政府機關各部會間之橫向溝通、合作。爰此，交通部觀光局應儘速於 2 個月內向立法院交通委員會提出相關檢討之說明，以同時兼顧宣傳效益與產業發展。 | |
| (四三) | 經查 105 年 11 月 25 日行政院業已決議由交通部觀光局負責露營活動推廣與輔導及協助之主管單位，惟迄今將屆 1 年仍未見該局積極就露營活動之推廣與輔導及協助提出具體之政策，甚者連業者及消費者得參考之現有資訊亦未見該局協助統整於單一網頁提供，造成欲參與露營活動之業者及消費者無所適從。爰此，交通部觀光局應儘速於 2 個月內就目前國內與露營活動相關之營業與消費既有資訊，整合於單一網頁完善說明之。 | 本案業於 106 年 12 月 1 日交路(一)字第 1068200647 號函復提案委員並副知立法院交通委員會在案。 |
| (四四) | 近年國內觀光型態及客源結構的改變，盛行由非屬旅行社之導遊或領隊、轉由當地導覽人員及地陪所規劃之在地深度旅遊，並透過網路社交之平台迅速發展。 惟查交通部觀光局雖已初步提出國內旅遊轉型之構想，但仍尚未就非屬《發展觀光條例》所規範業者或從業人員進行當地導覽或提供予消費者在地深度旅遊服務之相關商品等新興旅遊型態提出管理之對策，除難以進一步提升在地深度旅遊之品質，對於消費者權益之保障亦恐有所疏漏。爰此，交通部觀光局應儘速於 2 個月內就目前非屬《發展觀光條例》所規範之新興旅遊型態如何管理、推廣及輔導，向立法院交通委員會提出書面報告。 | 本案業於 107 年 1 月 16 日交路(一)字第 1078200058 號函復提案委員並副知立法院交通委員會在案。 |

交通部觀光局及所屬

立法院審議通過 107 年度中央政府總預算案所提決議、附帶決議及注意辦理事項辦理情形報告表

中華民國 107 年度

單位：新臺幣元

| 決議、附帶決議及注意事項 | | 辦理情形 | | | | | | | | | | | | |
|--------------|---------------------------------------------------------------------------------------------------------------------------------------------------------------------------------------------------------------------------------------------------------------------------|--------------------------------------------------------------------------------------------------------------------------------------------------------------------------------------------------------------------------------------------------------------------------------------------------------------------------------------------------------------|---------|--------|--------|-----|-----|-------|---------|--------|---------|--------|--------|--|
| 項次 | 內容 | | | | | | | | | | | | | |
| (四五) | 由交通部觀光局提案之「花東永續旅遊自主門戶整合行銷計畫」刻正辦理草案規劃中，是花東基金自設立以來，少數由中央主動提案以促進花東產業發展計畫之一。為活用花東基金，創造最大效益，爰要求主辦單位交通部觀光局在本計畫實施後，亦應每季檢視施行成效，最遲應每半年作出相對應調整。 | 本案業於 106 年 12 月 1 日交路(一)字第 1068200636 號函復提案委員並副知立法院交通委員會在案。 | | | | | | | | | | | | |
| (四六) | 因組織職掌之區分，我國國家公園—如東部地區著名觀光景點「太魯閣國家公園」—皆屬於內政部營建署管轄。有鑑於國家公園管理處業務執掌包含環境維護、保育研究、解說教育、各站之管理等，而遊憩服務僅為多項繁雜業務之一，因此在觀光規劃的能量上以及推動國際觀光的思維角度上，遠不及觀光局等專責單位，爰此，要求交通部觀光局應以國家整體觀光推展與規劃為考量，主動協助各國家公園管理處，以期整合我國觀光資源，強化無煙囪產業之發展願景。 | 本案業於 106 年 11 月 27 日交路(一)字第 1068200640 號函復提案委員並副知立法院交通委員會在案。 | | | | | | | | | | | | |
| (四七) | 交通部觀光局東部海岸國家風景區管理處及花東縱谷國家風景區管理處 107 年度預算分別編列 2 億 5,475 萬 7 千元、3 億 1,590 萬 8 千元，其中又以「企劃、工務、管理、遊憩」四課占管理處單位預算之大宗，近 3 年度預算編列詳如下表，然經詳查，工務課預算之比例又占大半數，此預算之編列疑有比例失衡之虞。有鑑於發展觀光不應只著重在硬體工程，而更應思考觀光發展的軟體建設，要求交通部觀光局應檢討並說明預算之編列原因，並應強化觀光發展的軟體建設項目。 花東縱谷國家風景區管理處 預算分配(單位：千元) | 一、花東縱谷管理處 本局縱管處 105-107 年度預算係依據行政院核定「重要觀光景點建設中程計畫(105-108 年)編列。同時近年來為配合花東地區重大交通改善計畫，如：花東鐵路電氣化，縱谷聯外交通明顯提升，故需盤點既有旅遊服務設施並改善整體旅遊環境，檢討轄內重要遊憩據點及花東鐵路及台 9 線沿線景觀及公服務設施之改善。 另縱管處面積為全國最大國家風景區(南北達 158 公里)，景區較分散且觀光基礎設施不足，爰此依中程計畫，分期分區辦理各項觀光服務設施改善，並面臨經常性的颱風侵襲，故硬體建設預算尚包含遊憩據點之例行性汰舊換新與環境整理，以及預先之災害防治與災後治理等費用。 107 年因花蓮 0206 強震重創花東地區觀光業將透過「重建」及「復甦」雙管齊下執行軟體建設： | | | | | | | | | | | | |
| | <table border="1"> <thead> <tr> <th></th> <th>四課總預算</th> <th>企劃課</th> <th>工務課</th> <th>管理課</th> <th>遊憩課</th> </tr> </thead> <tbody> <tr> <td>105 年</td> <td>322,253</td> <td>95,990</td> <td>183,242</td> <td>18,850</td> <td>24,171</td> </tr> </tbody> </table> | | 四課總預算 | 企劃課 | 工務課 | 管理課 | 遊憩課 | 105 年 | 322,253 | 95,990 | 183,242 | 18,850 | 24,171 | |
| | 四課總預算 | 企劃課 | 工務課 | 管理課 | 遊憩課 | | | | | | | | | |
| 105 年 | 322,253 | 95,990 | 183,242 | 18,850 | 24,171 | | | | | | | | | |

交通部觀光局及所屬

立法院審議通過 107 年度中央政府總預算案所提決議、附帶決議及注意辦理事項辦理情形報告表

中華民國 107 年度

單位：新臺幣元

| 決議、附帶決議及注意事項 | | | | | | | 辦理情形 |
|----------------------------------------|--------------------------------------------------------------------------------------------------|--------|---------|--------|--------|------|----------------------------------------------------------------------------------------------------------------------------------------------------------------------------------------------------------------------------------------------------------------------------------------------------------------------------------------------------------------------------------------------------------------------------------------------------------------------------------------------------------------------------------------------------------------------------------------------------------------------------------------------------------------------------|
| 項次 | 內 | 容 | | | | | |
| | | | 29.7% | 56.8% | 5.8% | 7.7% | <p>推動「花東永續旅遊自主門戶整合行銷計畫」(106-108 年總經費 1.92 億元)，透過 4 項子計畫以期提升花東地區旅遊人次，以優惠獎勵及推廣活動，吸引國人前往花東旅遊消費，另辦理花東縱谷部落旅遊推廣計畫(部落觀光品質提升計畫、花東縱谷 Mipaliu 聯盟、部落旅遊推廣計畫等 3 項子計畫)，以「來去縱谷住一晚」之深度旅遊體驗遊程，高 CP 值及高感動深度旅遊，讓深度旅遊實質與在地產業鏈結，帶動花東地區觀光及經濟發展。</p> <p>二、東部管理處</p> <p>本局東管處 105-107 年度預算係依據行政院核定「重要觀光景點建設中程計畫(105-108 年)編列。同時近年來為配合花東地區重大交通改善計畫，如：南迴鐵路電氣化、蘇花快速道路等，東海岸之交通易達性將明顯提升，故需盤點既有旅遊服務設施並改善整體旅遊環境，檢討轄內各遊憩據點所需，並配合辦理重要交通節點及台 11 線沿線遊憩據點之改善。</p> <p>另東管處自民國 77 年成立至今已近 30 年，且東海岸位屬海岸山脈東側與太平洋間，因氣候變遷因素，面臨經常性的颱風侵襲，故硬體建設預算尚包含遊憩據點之例行性汰舊換新與環境整理，以及預先之災害防治與災後治理等費用。相關預算編列除仍需依行政院核定之中程計畫為依據外，107 年除將檢討綠島永續觀光整體規劃外、並將針對東海岸轄內觀光產業與人才進行整合與培訓等重要工作，故有關軟體建設與經營管理等費用，已由 106 年佔 21.6%調升至 107 年 28.6%。</p> |
| 106 年 | 359,593 | 54,657 | 252,226 | 23,730 | 28,980 | | |
| | | 15.1% | 70.1% | 6.5% | 8.3% | | |
| 107 年 | 324,300 | 38,300 | 240,000 | 20,202 | 25,500 | | |
| | | 11.8% | 74% | 6.2% | 8% | | |
| <p>東部海岸國家風景區管理處</p> <p>預算分配(單位：千元)</p> | | | | | | | |
| | 四課總預算 | 企劃課 | 工務課 | 管理課 | 遊憩課 | | |
| 105 年 | 269,332 | 19,567 | 208,447 | 5,887 | 35,431 | | |
| | | 7.3% | 77.3% | 2.2% | 13.2% | | |
| 106 年 | 285,463 | 15,135 | 225,000 | 3,608 | 41,720 | | |
| | | 5.3% | 78.8% | 1.2% | 14.7% | | |
| 107 年 | 201,307 | 31,657 | 144,000 | 4,950 | 20,700 | | |
| | | 15.7% | 71.5% | 2.4% | 10.4% | | |
| (四八) | 交通部公路總局刻正辦理「台 9 線花東縱谷公路安全景觀大道計畫」之評估、規劃作業。有鑑於本計畫不僅僅單獨進行道路拓寬工程，其工程亦考量現地條件、沿線特色風光、區域產業發展、自然生態景觀等要點來 | | | | | | <p>本案業於 106 年 11 月 29 日交路(一)字第 1068200641 號函復提案委員並副知立法院交通委員會在案。</p> |

交通部觀光局及所屬

立法院審議通過 107 年度中央政府總預算案所提決議、附帶決議及注意辦理事項辦理情形報告表

中華民國 107 年度

單位：新臺幣元

| 決議、附帶決議及注意事項 | | 辦 理 情 形 |
|--------------|-------------------------------------------------------------------------------------------------------------------------------------------------------------------------------------------------------------|--------------------------------------------------------------|
| 項 次 | 內 容 | |
| | 進行設計與施工，預期將為東部地區的觀光發展帶來重大突破，爰此，要求交通部觀光局應主動、積極配合公路總局，立即盤點沿線觀光資源、提供道路規劃需求之資訊，以期共創我國公路觀光新契機。 | |
| (四九) | 鑑於交通部觀光局於 105 年 11 月起為因應陸客團縮減，協助旅行業者轉型辦理國人國內旅遊，辦理「3 億元擴大國旅補助方案」，惟觀光局遭旅行業以不實資料詐領部分補助款，造成行政資源浪費，損及政府施政效能，更未有相關官員被懲處，觀光局顯然嚴重失職，爰要求交通部觀光局應於 2 個月內向立法院交通委員會提出書面報告。 | 本案業於 106 年 12 月 5 日交路(一)字第 1068200668 號函復提案委員並副知立法院交通委員會在案。 |
| (五十) | 有鑑於交通部觀光局 104 年底辦理補助國人住宿遊園精采行實施計畫、105 年底推出「3 億元擴大國旅補助方案」等方案推動實施計畫及策略，惟成效頗受社會大眾質疑，更傳出各種弊端，最後亦未能帶動整體國旅風氣之提升。爰要求交通部觀光局未來針對補助金額超過 1 億元以上，以獎補助費補助促進觀光發展之方案，須向立法院交通委員會溝通後，方得實施。 | 本案業於 106 年 11 月 22 日交路(一)字第 1068200631 號函復提案委員並副知立法院交通委員會在案。 |
| (五一) | 鑑於交通部觀光局及所屬將「提升觀光旅遊產業品質，多元行銷創造全球產值」訂為 107 年度關鍵策略目標，關鍵績效指標將觀光整體收入成長率訂為 5.5%。然近年來我國觀光外匯收入隨來臺旅客結構及消費型態改變而減少，允宜檢討並有效整合聚焦推動觀光相關計畫、加強觀光市場風險控管機制並研謀對策。爰要求交通部觀光局於 2 個月內針對如何有效擴增觀光外匯收入向立法院交通委員會提出相關書面檢討報告，俾健全我國觀光市場。 | 本案業於 107 年 1 月 11 日交路(一)字第 1078200006 號函復提案委員並副知立法院交通委員會在案。 |
| (五二) | 鑑於交通部觀光局及所屬 107 年度預算分 | 本案業於 107 年 1 月 15 日交路(一)字第 |

交通部觀光局及所屬

立法院審議通過 107 年度中央政府總預算案所提決議、附帶決議及注意辦理事項辦理情形報告表

中華民國 107 年度

單位：新臺幣元

| 決議、附帶決議及注意事項 | | 辦理情形 |
|--------------|---------------------------------------------------------------------------------------------------------------------------------------------------------------------------------------------------------------------------------------------------------------|-------------------------------------------------------------------------------------------------------------------------------------------------------------------|
| 項次 | 內容 | |
| | 別於「觀光業務」項下「補助交通作業基金」編列 9 億 2,700 萬元及「國家風景區開發與管理」項下「國家風景區建設計畫」編列 28 億 7,237 萬 7 千元，辦理重要觀光景點建設中程計畫（105—108 年度）13 個國家風景區之重要觀光景點建設計畫。然中央政府近年積極興建觀光相關設施，挹注龐鉅資源提升軟硬體設施，惟部分觀光遊憩據點參觀人次卻不增反減，觀光局允宜檢討相關政策並加強宣導。爰要求交通部觀光局於 2 個月內針對如何提升推廣成效向立法院交通委員會提出相關書面檢討報告，以有效發揮預期功效。 | 1078200057 號函復提案委員並副知立法院交通委員會在案。 |
| (五三) | 鑑於交通部觀光局 107 年度預算「國家風景區開發與管理」項下「國家風景區建設計畫」編列 28 億 7,237 萬 7 千元，辦理「重要觀光景點建設中程計畫（105—108 年度）」，分別有東北角暨宜蘭海岸風景區建設計畫等 13 個子計畫。經查：重要觀光景點建設中程計畫自 105 年度開始辦理，惟整體財務計畫尚未完備，且部分子計畫財務自償率偏低，允應研謀積極改善。爰要求交通部觀光局於 2 個月內針對健全財務計畫向立法院交通委員會提出相關書面檢討報告，以避免政府有限資源之浪費。 | 本案業於 106 年 11 月 27 日交路(一)字第 1068200638 號函復提案委員並副知立法院交通委員會在案。 |
| (五四) | 基於原住民族基本法之精神，政府應尊重原住民族社會經濟組織型態，並且保障其工作機會，日月潭為目前台灣主要觀光景點之一，擁有眾多觀光人潮，目前日月潭周圍有「伊達邵」、「玄光寺」、「水上碼頭」、「文武廟」、「車埕」等 5 個街頭藝人表演點，日月潭周圍皆為邵族傳統領域，卻無對邵族有一定程度之保障與回饋，僅提供邵族「伊達邵」、「玄光寺」每月各 1 次之表演機會。 | 一、本局日月潭管理處為分享玄光寺碼頭觀光資源開發利益，保障具邵族團員身分之街頭藝人工作權益，爰已修訂「街頭藝人表演場地展演申請須知」；其中，『玄光寺碼頭』展演場地每月第一日、每月第一、二週之週六及第三、四週之週日，保障由具有邵族團員身分之街頭藝人優先排班；『伊達邵碼頭』場地，每月第二日，由具有邵族身分之街頭藝人優先排班。 |

交通部觀光局及所屬

立法院審議通過 107 年度中央政府總預算案所提決議、附帶決議及注意辦理事項辦理情形報告表

中華民國 107 年度

單位：新臺幣元

| 決議、附帶決議及注意事項 | | 辦理情形 |
|--------------|------------------------------------------------------------------------------------------------------------------------------------------------------------------------------------------------------------------------------------------------------------------------------------------------------------------------------------------------------------------------------------------------------------------------------------------------|--------------------------------------------------------------------------------------------------------------------------------------------------------------------------------------------------------------------------------------------------------------------------------------------------------------------------------------------------------------------|
| 項次 | 內容 | |
| | <p>為充分保障邵族表演機會，觀光局已於 105 年 10 月推動伊達邵碼頭邵族街頭藝人表演專區，專區尚缺乏整體宣傳。爰此，要求交通部觀光局應依邵族族群特色，規劃表演專區整體宣傳計畫並執行，並於 107 年起，保障「玄光寺」表演點每週六、日之其中 1 日，提供予邵族街頭藝人。</p> | <p>二、以 107 年度 6 月執行情形，『玄光寺碼頭』展演場地排班表，6/1(五)、6/2(六)、6/9(六)、6/17(日)及 6/24(日)，為邵族保障日，計 5 場次。『伊達邵碼頭』場地排班表，6/2(六)為邵族保障日，另排定 10 組邵族表演者，計 11 場次。</p> <p>三、有關「整體宣傳計畫」部份，日月潭管理處作為有：</p> <ol style="list-style-type: none"> 1. 於官網介紹公佈「街頭藝人表演」班表，讓遊客及街頭藝人清楚了解各場地表演藝人。 2. 於 FB 粉絲團介紹優質表演內容。 3. 107 年跨年演唱會由街頭藝人協會承辦，表演內容特別加重「邵族街頭藝人」表演，並協助宣傳。 |
| (五五) | <p>近年觀光客來台人次屢創新高，部分風景點人潮多，卻頻傳遍地垃圾，甚至生態遭破壞，交通部已預告修正「觀光地區與風景特定及自然人文生態觀光地區觀光保育費收取辦法」草案，未來到風景區遊玩，將創國內首例可收取觀光保育費，最低 30 元，人潮眾多景點最高可收 200 元，並可依寒暑假、假日以及國籍訂出差別費率，旺季收費較貴，淡季較便宜，國外觀光客也可收費較高，法案預計 106 年底公告上路。於此肯定交通部及觀光局以價制量並衡酌環境負載力的作法，於此補充交通部觀光局可有更細膩、更彈性的差別收費方式，例如：</p> <ol style="list-style-type: none"> 1. 為了鼓勵生育，高中以下學童及孩童均予免費優惠，並且承載學童及孩童入園的車輛可以給予優惠。 2. 65 歲以上銀髮族平日折扣或免費。 3. 國外觀光客要收費，但一定要搭配在台灣好行等推廣國際觀光課的套票中，刺 | <p>本案業於 106 年 11 月 23 日交路(一)字第 1068200626 號函復提案委員並副知立法院交通委員會在案。</p> |

交通部觀光局及所屬

立法院審議通過 107 年度中央政府總預算案所提決議、附帶決議及注意辦理事項辦理情形報告表

中華民國 107 年度

單位：新臺幣元

| 決議、附帶決議及注意事項 | | 辦理情形 |
|--------------|--------------------------------------------------------------------------------------------------------------------------------------------------------------------------------------------------------------------------------------------------------------------------------------------------------------------------------------------------------------------------------------------------------------------------------------------------------------------------------------------------------------------------------------------------------------------------------------------------|--------------------------------------------------------------|
| 項次 | 內容 | |
| | 激該套票的購買誘因。 | |
| (五六) | <p>監察院調查報告已經指出，八仙塵爆案，新北市政府管理有缺失，新北市政府拿「社會的善款」賠償家屬，慷他人之慨，卻又說家屬誤解，搞錯國賠請求對象，公然卸責。家屬要的是一個「公道」，是新北市政府應負起責任，避免憾事再度發生。監察院指出，新北市政府「毫無預防或監督機制」，「怠於執行職務」，應以最高標準審視公共安全。雖然新北市政府法制局認為，根據發展觀光條例，交通部觀光局才是主管機關，但發展觀光條例也有明文規定，在中央為交通部；在直轄市為直轄市政府；在縣（市）為縣（市）政府。新北市政府法制局這樣的說法，就是在卸責，就是不願負起責任，新北市政府為第一線權責單位，卻無法有效管理，卻還說要和受害者站在一起，實在令人遺憾。</p> <p>交通部觀光局年年監督考核八仙樂園，年年要求業者不能開放未合格申請設施，但業者卻每天都在使用這些違規設施，觀光局明知業者違規使用設施，卻還年年頒獎給八仙樂園說是優良遊樂業者，日後應嚴加檢討相關規範。</p> <p>八仙塵爆案，新北市政府跟交通部觀光局都欠缺「積極處理」的態度，尤其是第一線的新北市政府，朱立倫市長曾說會協助家屬提出國賠，但具體究責時，卻成為「消失的市長」。這次事件，新北市的態度是無心負責、有心卸責，結果造就出無心的市府，傷心的市民。為避免受害家屬及台灣民眾對政府觀感不佳，爰此要求交通部觀光局應積</p> | 本案業於 106 年 11 月 29 日交路(一)字第 1068200637 號函復提案委員並副知立法院交通委員會在案。 |

交通部觀光局及所屬

立法院審議通過 107 年度中央政府總預算案所提決議、附帶決議及注意辦理事項辦理情形報告表

中華民國 107 年度

單位：新臺幣元

| 決議、附帶決議及注意事項 | | 辦理情形 |
|--------------|------------------------------------------------------------------------------------------------------------------------------------------------------------------------------------------------------------------------------------------------------------------------|-----------------------------------------------------------------|
| 項次 | 內容 | |
| | 極要求，與新北市政府一同妥善因應處理此次國賠事件。 | |
| (五七) | <p>近年國內露營風氣盛行，所衍生出的營區安全及消費權益等問題，但目前法規卻無主管機關及相關法規。</p> <p>依據 105 年 11 月由行政院政委張景森所主持會議結論，露營活動應由觀光局主責行銷推廣與輔導業者，其他部會均願意配合觀光局進行有關法規調適；行政院消費者保護會更曾於 9 月份去函要求交通部，應針對露營活動之收退費、保險、業者責任等消費者權益研訂規範，加以督導地方政府查核跟違規開發。</p> <p>爰此要求交通部應於日後觀光局升格觀光署時，應一併檢討增設納入露營事務，例如可在技術組下設科專責辦理。</p> | 本案業於 106 年 12 月 5 日交人(一)字第 1068200654 號函向立法院交通委員會提出書面報告，准予動支在案。 |
| (五八) | 近 10 年來臺旅遊人次及觀光總收入均不斷增加，至 105 年度分別為 1,069 萬人次及 8,293 億元，惟觀光總收入之觀光外匯收入 105 年度 4,322 億元較 104 年度 4,589 億元減少 267 億元，來臺旅遊人次逐年創新高，觀光外匯收入卻未增反降。故建議交通部積極提升來臺旅遊人士之消費金額，提升我國觀光外匯收入。 | 本案業於 106 年 11 月 29 日交路(一)字第 1068200643 號函復提案委員並副知立法院交通委員會在案。 |
| (五九) | 交通部觀光局及所屬 107 年度預算「國家風景區開發與管理」項下「國家風景區建設計畫」編列 28 億 7,237 萬 7 千元，辦理重要觀光景點建設中程計畫（105—108 年度），分別有東北角暨宜蘭海岸風景區建設計畫等 13 個子計畫。重要觀光景點建設中程計畫自 105 年度開始辦理，部分子計畫財務自償率偏低，故交通部觀光局應向立法院交通委員會提出書面報告，以增進整體財 | 本案業於 106 年 11 月 27 日交路(一)字第 1068200634 號函復提案委員並副知立法院交通委員會在案。 |

交通部觀光局及所屬

立法院審議通過 107 年度中央政府總預算案所提決議、附帶決議及注意辦理事項辦理情形報告表

中華民國 107 年度

單位：新臺幣元

| 決議、附帶決議及注意事項 | | 辦理情形 | | | | | | | | | | | | | | | | | | | | | | | | | | | | | | | | | | | | | | | | | | | | | | | | | | | | | | | | | | | | | | | | | | | | | | | | | | | | | | | | | | | | | | | | | | | | | | | | | | | | | | | | | | | | | |
|---------------|---------------------------------------------------------------------------------------------------------------------------------------------------------------------------------------------------------------------------------------------------------------------------------------------------------------------------------------------------------------------------------------------------------------------------------------------------------------------------------------------------------------------------------------------------------------------------------------------------------------------------------------------------------------------------------------------------------------------------------------------------------------------------------------------------------------------------------------------------------------------------------------------------------------------------------------------------------------------------------------------------------------------------------------------------------------------------------------------------------------------------------------------------------------------------------------------------------------------------------------------------------------------------------------------------------------------------------------------------------------------------------------------------------------------------------------------------------------------------------------------------------------------------------------------------------------------------------------------------------------------------------------------------------------------------------------------------------------------------------------------------------------------------------------------------------------------------------------------------------------------------------------------------------------------------------------------------------------------------------------------------------------|--------------------------------------------------------------------|---------------------|----------------|-------------------|-------------------|----------------|----------------|----|----|----|----|--------------|------|-------|------|------|------|------|-------------|-------|-------|------|------|------|------|-----|-------|-------|------|------|------|------|----|------|-------|------|------|------|------|-----|-------|-------|------|------|------|------|-------|-------|-------|------|------|------|------|-----|------|------|------|------|------|------|----|------|-------|------|------|------|------|-----|-------|-------|------|------|------|------|------|------|------|------|------|------|------|------|-------|-------|------|------|------|------|----|------|-------|------|------|------|------|----|------|------|------|------|------|------|----|--------|-------|-------|------|-------|------|--|
| 項次 | 內容 | | | | | | | | | | | | | | | | | | | | | | | | | | | | | | | | | | | | | | | | | | | | | | | | | | | | | | | | | | | | | | | | | | | | | | | | | | | | | | | | | | | | | | | | | | | | | | | | | | | | | | | | | | | | | | |
| | <p>務完備。</p> <p>重要觀光景點建設中程計畫經費及財務自償率一覽表</p> <p>單位：億元；%</p> <table border="1"> <thead> <tr> <th rowspan="2">國家風景區 建設計畫</th> <th rowspan="2">計畫總經費 (105-108年)</th> <th rowspan="2">財務 自償率 %</th> <th colspan="2">至 106 年度 累計預算數</th> <th colspan="2">107 年度 預算案數</th> </tr> <tr> <th>公務</th> <th>基金</th> <th>公務</th> <th>基金</th> </tr> </thead> <tbody> <tr> <td>東北角暨 宜蘭海岸</td> <td>9.20</td> <td>27.53</td> <td>4.63</td> <td>0.30</td> <td>2.07</td> <td>0.23</td> </tr> <tr> <td>北海岸及 觀音山</td> <td>11.25</td> <td>27.23</td> <td>4.70</td> <td>0.30</td> <td>2.10</td> <td>0.23</td> </tr> <tr> <td>日月潭</td> <td>11.18</td> <td>25.00</td> <td>5.13</td> <td>0.40</td> <td>2.58</td> <td>0.24</td> </tr> <tr> <td>參山</td> <td>7.20</td> <td>25.04</td> <td>3.60</td> <td>0.30</td> <td>1.57</td> <td>0.23</td> </tr> <tr> <td>阿里山</td> <td>12.71</td> <td>25.27</td> <td>6.36</td> <td>0.30</td> <td>3.10</td> <td>0.23</td> </tr> <tr> <td>雲嘉南濱海</td> <td>12.00</td> <td>26.31</td> <td>5.69</td> <td>0.30</td> <td>2.76</td> <td>0.23</td> </tr> <tr> <td>西拉雅</td> <td>6.00</td> <td>9.57</td> <td>3.58</td> <td>0.30</td> <td>1.27</td> <td>0.23</td> </tr> <tr> <td>茂林</td> <td>9.44</td> <td>15.52</td> <td>4.77</td> <td>0.30</td> <td>2.00</td> <td>0.23</td> </tr> <tr> <td>大鵬灣</td> <td>16.65</td> <td>27.86</td> <td>7.63</td> <td>0.30</td> <td>3.25</td> <td>0.23</td> </tr> <tr> <td>東部海岸</td> <td>9.20</td> <td>9.17</td> <td>4.65</td> <td>0.30</td> <td>1.80</td> <td>0.23</td> </tr> <tr> <td>花東縱谷</td> <td>12.00</td> <td>11.50</td> <td>5.70</td> <td>0.30</td> <td>2.76</td> <td>0.23</td> </tr> <tr> <td>澎湖</td> <td>8.00</td> <td>15.10</td> <td>4.38</td> <td>0.30</td> <td>2.02</td> <td>0.23</td> </tr> <tr> <td>馬祖</td> <td>7.68</td> <td>6.06</td> <td>4.69</td> <td>0.30</td> <td>1.44</td> <td>0.23</td> </tr> <tr> <td>合計</td> <td>132.51</td> <td>20.56</td> <td>65.51</td> <td>4.00</td> <td>28.72</td> <td>3.00</td> </tr> </tbody> </table> | 國家風景區 建設計畫 | 計畫總經費 (105-108年) | 財務 自償率 % | 至 106 年度 累計預算數 | | 107 年度 預算案數 | | 公務 | 基金 | 公務 | 基金 | 東北角暨 宜蘭海岸 | 9.20 | 27.53 | 4.63 | 0.30 | 2.07 | 0.23 | 北海岸及 觀音山 | 11.25 | 27.23 | 4.70 | 0.30 | 2.10 | 0.23 | 日月潭 | 11.18 | 25.00 | 5.13 | 0.40 | 2.58 | 0.24 | 參山 | 7.20 | 25.04 | 3.60 | 0.30 | 1.57 | 0.23 | 阿里山 | 12.71 | 25.27 | 6.36 | 0.30 | 3.10 | 0.23 | 雲嘉南濱海 | 12.00 | 26.31 | 5.69 | 0.30 | 2.76 | 0.23 | 西拉雅 | 6.00 | 9.57 | 3.58 | 0.30 | 1.27 | 0.23 | 茂林 | 9.44 | 15.52 | 4.77 | 0.30 | 2.00 | 0.23 | 大鵬灣 | 16.65 | 27.86 | 7.63 | 0.30 | 3.25 | 0.23 | 東部海岸 | 9.20 | 9.17 | 4.65 | 0.30 | 1.80 | 0.23 | 花東縱谷 | 12.00 | 11.50 | 5.70 | 0.30 | 2.76 | 0.23 | 澎湖 | 8.00 | 15.10 | 4.38 | 0.30 | 2.02 | 0.23 | 馬祖 | 7.68 | 6.06 | 4.69 | 0.30 | 1.44 | 0.23 | 合計 | 132.51 | 20.56 | 65.51 | 4.00 | 28.72 | 3.00 | |
| 國家風景區 建設計畫 | 計畫總經費 (105-108年) | | | | 財務 自償率 % | 至 106 年度 累計預算數 | | 107 年度 預算案數 | | | | | | | | | | | | | | | | | | | | | | | | | | | | | | | | | | | | | | | | | | | | | | | | | | | | | | | | | | | | | | | | | | | | | | | | | | | | | | | | | | | | | | | | | | | | | | | | | | | | | | | |
| | | 公務 | 基金 | 公務 | | 基金 | | | | | | | | | | | | | | | | | | | | | | | | | | | | | | | | | | | | | | | | | | | | | | | | | | | | | | | | | | | | | | | | | | | | | | | | | | | | | | | | | | | | | | | | | | | | | | | | | | | | | | | | | |
| 東北角暨 宜蘭海岸 | 9.20 | 27.53 | 4.63 | 0.30 | 2.07 | 0.23 | | | | | | | | | | | | | | | | | | | | | | | | | | | | | | | | | | | | | | | | | | | | | | | | | | | | | | | | | | | | | | | | | | | | | | | | | | | | | | | | | | | | | | | | | | | | | | | | | | | | | | | | | |
| 北海岸及 觀音山 | 11.25 | 27.23 | 4.70 | 0.30 | 2.10 | 0.23 | | | | | | | | | | | | | | | | | | | | | | | | | | | | | | | | | | | | | | | | | | | | | | | | | | | | | | | | | | | | | | | | | | | | | | | | | | | | | | | | | | | | | | | | | | | | | | | | | | | | | | | | | |
| 日月潭 | 11.18 | 25.00 | 5.13 | 0.40 | 2.58 | 0.24 | | | | | | | | | | | | | | | | | | | | | | | | | | | | | | | | | | | | | | | | | | | | | | | | | | | | | | | | | | | | | | | | | | | | | | | | | | | | | | | | | | | | | | | | | | | | | | | | | | | | | | | | | |
| 參山 | 7.20 | 25.04 | 3.60 | 0.30 | 1.57 | 0.23 | | | | | | | | | | | | | | | | | | | | | | | | | | | | | | | | | | | | | | | | | | | | | | | | | | | | | | | | | | | | | | | | | | | | | | | | | | | | | | | | | | | | | | | | | | | | | | | | | | | | | | | | | |
| 阿里山 | 12.71 | 25.27 | 6.36 | 0.30 | 3.10 | 0.23 | | | | | | | | | | | | | | | | | | | | | | | | | | | | | | | | | | | | | | | | | | | | | | | | | | | | | | | | | | | | | | | | | | | | | | | | | | | | | | | | | | | | | | | | | | | | | | | | | | | | | | | | | |
| 雲嘉南濱海 | 12.00 | 26.31 | 5.69 | 0.30 | 2.76 | 0.23 | | | | | | | | | | | | | | | | | | | | | | | | | | | | | | | | | | | | | | | | | | | | | | | | | | | | | | | | | | | | | | | | | | | | | | | | | | | | | | | | | | | | | | | | | | | | | | | | | | | | | | | | | |
| 西拉雅 | 6.00 | 9.57 | 3.58 | 0.30 | 1.27 | 0.23 | | | | | | | | | | | | | | | | | | | | | | | | | | | | | | | | | | | | | | | | | | | | | | | | | | | | | | | | | | | | | | | | | | | | | | | | | | | | | | | | | | | | | | | | | | | | | | | | | | | | | | | | | |
| 茂林 | 9.44 | 15.52 | 4.77 | 0.30 | 2.00 | 0.23 | | | | | | | | | | | | | | | | | | | | | | | | | | | | | | | | | | | | | | | | | | | | | | | | | | | | | | | | | | | | | | | | | | | | | | | | | | | | | | | | | | | | | | | | | | | | | | | | | | | | | | | | | |
| 大鵬灣 | 16.65 | 27.86 | 7.63 | 0.30 | 3.25 | 0.23 | | | | | | | | | | | | | | | | | | | | | | | | | | | | | | | | | | | | | | | | | | | | | | | | | | | | | | | | | | | | | | | | | | | | | | | | | | | | | | | | | | | | | | | | | | | | | | | | | | | | | | | | | |
| 東部海岸 | 9.20 | 9.17 | 4.65 | 0.30 | 1.80 | 0.23 | | | | | | | | | | | | | | | | | | | | | | | | | | | | | | | | | | | | | | | | | | | | | | | | | | | | | | | | | | | | | | | | | | | | | | | | | | | | | | | | | | | | | | | | | | | | | | | | | | | | | | | | | |
| 花東縱谷 | 12.00 | 11.50 | 5.70 | 0.30 | 2.76 | 0.23 | | | | | | | | | | | | | | | | | | | | | | | | | | | | | | | | | | | | | | | | | | | | | | | | | | | | | | | | | | | | | | | | | | | | | | | | | | | | | | | | | | | | | | | | | | | | | | | | | | | | | | | | | |
| 澎湖 | 8.00 | 15.10 | 4.38 | 0.30 | 2.02 | 0.23 | | | | | | | | | | | | | | | | | | | | | | | | | | | | | | | | | | | | | | | | | | | | | | | | | | | | | | | | | | | | | | | | | | | | | | | | | | | | | | | | | | | | | | | | | | | | | | | | | | | | | | | | | |
| 馬祖 | 7.68 | 6.06 | 4.69 | 0.30 | 1.44 | 0.23 | | | | | | | | | | | | | | | | | | | | | | | | | | | | | | | | | | | | | | | | | | | | | | | | | | | | | | | | | | | | | | | | | | | | | | | | | | | | | | | | | | | | | | | | | | | | | | | | | | | | | | | | | |
| 合計 | 132.51 | 20.56 | 65.51 | 4.00 | 28.72 | 3.00 | | | | | | | | | | | | | | | | | | | | | | | | | | | | | | | | | | | | | | | | | | | | | | | | | | | | | | | | | | | | | | | | | | | | | | | | | | | | | | | | | | | | | | | | | | | | | | | | | | | | | | | | | |
| (六十) | <p>鑑於交通部觀光局於運輸研究所大樓中現仍有 4 層樓閒置空間可妥善利用，是否有必要每年花費近 2 千萬元於忠孝東路另行租賃辦公空間實有可資討論之處，另盤點交通部觀光局直屬之旅客服務中心，如台北市敦化北路，台中、台南、高雄等服務處，不僅位置非旅客主要動線，經查其利用率亦不如預期。建請交通部觀光局於 3 個月內針對前述空間利用評估、搬遷期程與人力與空間編制改善向立法院交通委員會提出書面報告。</p> | <p>本案業於 107 年 1 月 29 日交路(一)字第 1078200073 號函復提案委員並副知立法院交通委員會在案。</p> | | | | | | | | | | | | | | | | | | | | | | | | | | | | | | | | | | | | | | | | | | | | | | | | | | | | | | | | | | | | | | | | | | | | | | | | | | | | | | | | | | | | | | | | | | | | | | | | | | | | | | | | | | | | | |
| (六一) | <p>有鑑於行政院觀光發展推動委員會為現行實質決定了台灣觀光政策與資源分配的組織，舉凡郵輪產業政策、3 億元國旅方案等政策均由此一委員會決議中產生。然盤</p> | <p>本案業於 107 年 1 月 11 日交路(一)字第 1078200016 號函復提案委員並副知立法院交通委員會在案。</p> | | | | | | | | | | | | | | | | | | | | | | | | | | | | | | | | | | | | | | | | | | | | | | | | | | | | | | | | | | | | | | | | | | | | | | | | | | | | | | | | | | | | | | | | | | | | | | | | | | | | | | | | | | | | | |

交通部觀光局及所屬

立法院審議通過 107 年度中央政府總預算案所提決議、附帶決議及注意辦理事項辦理情形報告表

中華民國 107 年度

單位：新臺幣元

| 決議、附帶決議及注意事項 | | 辦理情形 | | | | | | | | | | | | |
|--------------|--------------------------------------------------------------------------------------------------------------------------------------------------------------------------------------------------------------------------------------------------------------------------------------------------------------------------------------------------------------------------------------------------------------------------------------------------------------------------------------------------------------------------------------|------|--------|-------|--------|-------|------|--|--|--|--|--|--|-------------------------------------------------------------------|
| 項次 | 內容 | | | | | | | | | | | | | |
| | <p>點近年相關會議結論，卻多未見針對整體觀光品質提升之討論，以及國內旅遊型態轉移之因應。反而多為討論執行端之改善，如 104 年提議要研議故宮在颱風天繼續開放，讓旅客有地方可以去，以及要推動台商企業來台辦理旅遊情形，還要各部會去競賽，看誰拉客拉得比較多，年終還要大評比等議題。</p> <p>鑑於觀光政策不能只是行銷景點，透過各部會的力量整合並制定政策，因應觀光轉型實為政觀推之存在意義，是故如何協助政府擺脫過去以旅行社、團客為出發點的思考邏輯，回歸以解決旅客需求、提升國內觀光品質之出發點，為接下來行政院觀光發展推動委員會應透過組織調整進一步回應觀光轉型之實際需求，爰請交通部研議評估擴大納入更多元、更年輕的的聲音，使觀光產業政策之規劃與建議不再為少數特定型態之旅遊業者把持，並於 3 個月內向立法院交通委員會提出書面報告。</p> | | | | | | | | | | | | | |
| (六二) | <p>大鵬灣國家風景區 101 至 105 年近 5 年的參訪人數呈現成長的趨勢，由 62 萬 9,415 人次增長至 92 萬 1,369 人次（如下表）。現在政府正積極推動前瞻基礎建設計畫，其中投入 25 億元經費設置東港觀光鐵道，透過連結大鵬灣及東港，讓旅客可從大鵬灣就可搭乘東港觀光鐵道抵達東港碼頭，再搭船至小琉球遊玩。為期東港觀光鐵道與大鵬灣國家風景區 2 項公共建設能夠發揮加乘作用，爰要求交通部觀光局於 3 個月內向立法院交通委員會提出大鵬灣國家風景區因應東港觀光鐵路設置之配套發展方案。</p> <table border="1" data-bbox="225 1984 804 2063"> <thead> <tr> <th>年度</th> <th>國家風景區</th> <th>參訪人數</th> <th>年 度</th> <th>國家風景區</th> <th>參訪人數</th> </tr> </thead> <tbody> <tr> <td></td> <td></td> <td></td> <td></td> <td></td> <td></td> </tr> </tbody> </table> | 年度 | 國家風景區 | 參訪人數 | 年 度 | 國家風景區 | 參訪人數 | | | | | | | <p>本案業於 106 年 3 月 16 日交路(一)字第 1068200175 號函復立法院並副知立法院交通委員會在案。</p> |
| 年度 | 國家風景區 | 參訪人數 | 年 度 | 國家風景區 | 參訪人數 | | | | | | | | | |
| | | | | | | | | | | | | | | |

交通部觀光局及所屬

立法院審議通過 107 年度中央政府總預算案所提決議、附帶決議及注意辦理事項辦理情形報告表

中華民國 107 年度

單位：新臺幣元

| 決議、附帶決議及注意事項 | | | | 辦理情形 | | | |
|--------------|----------------------------------------------------------------------------------------------------------------------------------------------------------------------------------------------------------------------------------------------------------------------------------------------------------------------------------------|----------|----------------|------|----------|----------------|---------------------------------------------------------------------|
| 項次 | 內 | | | 容 | | | |
| | 101 | 大鵬灣國家風景區 | 62 萬 9,415 人次 | 104 | 大鵬灣國家風景區 | 105 萬 5,336 人次 | |
| | | 琉球風景區 | 36 萬 2,764 人次 | | 琉球風景區 | 40 萬 9,546 人次 | |
| | | 大鵬營區 | 26 萬 6,651 人次 | | 大鵬營區 | 64 萬 5,790 人次 | |
| | 102 | 大鵬灣國家風景區 | 58 萬 4,114 人次 | 105 | 大鵬灣國家風景區 | 92 萬 1,369 人次 | |
| | | 琉球風景區 | 37 萬 8,791 人次 | | 琉球風景區 | 40 萬 8,713 人次 | |
| | | 大鵬營區 | 20 萬 5,323 人次 | | 大鵬營區 | 51 萬 2,656 人次 | |
| | 103 | 大鵬灣國家風景區 | 103 萬 8,931 人次 | | | | |
| | | 琉球風景區 | 39 萬 1,098 人次 | | | | |
| | | 大鵬營區 | 64 萬 7,833 人次 | | | | |
| | 資料來源：整理自交通部觀光局官網「觀光統計」資料 | | | | | | |
| (六三) | <p>近年來社區彩繪風行，全台各地出現許多「彩繪村」，光是台南就有新光里彩繪村、小熊維尼彩繪村、善化胡厝里彩繪村、大內龍貓彩繪村、永康復興里彩繪眷村及水交社警察新村波麗士主題彩繪眷村等。</p> <p>彩繪村熱潮雖帶來短暫觀光人潮，讓僻靜、人口外流嚴重的小村莊一夕翻身，但取材主題、後續維護保養及旅遊配套，甚至是當地民眾反彈問題，讓多數彩繪村遇到瓶頸。由於當初彩繪盛行時，畫作選材並未注意，將有版權的動畫人物彩繪上牆，引發爭議甚至牽涉法律訴訟問題，加上重複性高，失去新鮮感後逐漸退燒，缺乏在地特色及歷史文化脈絡的彩繪，讓許多村落淪為展示牆，甚至破壞當地歷史及文化傳承。爰此，要求交通部觀光局應針對彩繪村退燒現象，加強與地方政府溝通後續退場機制。</p> | | | | | | <p>本案業於 106 年 11 月 27 日交路(一)字第 1068200632 號函復提案委員並副知立法院交通委員會在案。</p> |

交通部觀光局及所屬

立法院審議通過 107 年度中央政府總預算案所提決議、附帶決議及注意辦理事項辦理情形報告表

中華民國 107 年度

單位：新臺幣元

| 決議、附帶決議及注意事項 | | 辦理情形 | | | | | | | | | | | | | | | | | | | | | | | | | | | | | | |
|--------------|-------------------------------------------------------------------------------------------------------------------------------------------------------------------------------------------------------------------------------------------------------------------------------------------------------------------------------------------------------------------------------------------------------------------------------------------------------------------------------------------------------------------------------------------------------------------------------------------------------------------------------------------------------------------------------------------------------------------------------------------------------------------------------------------------------------------------------------------------------------------------------------------------------------------------------------------------------------------------------------------------------------------------------------------------------------------------------------------------------------|-----------------------------------------------------------------------------------------------------------------------|-----------|------|---|-----------------|---------|---|--------------|------------|---|---------------------|--------------|---|--------------------------|---------------|---|--------------|-------------|---|--------------------------|-------------|---|--------------|--------------|---|--------------|--------------|---|------------------------------|-------------|---------------------------------------------------------------------|
| 項次 | 內容 | | | | | | | | | | | | | | | | | | | | | | | | | | | | | | | |
| (六四) | <p>溫泉法自 92 年制定以來，因執法困難而緩衝 7 年，後又以業者並未全面改善為由再展延 3 年，至 102 年，總共展延 10 年。依溫泉法規定，業者必須同時取得開發許可、溫泉水權、經營許可、溫泉標章才能合法營業。然查據觀光局網站，目前取得標章的業者，共有 394 家，其中標章效期屆滿失效、廢止、註銷者，共有 17 家，當中竟有 9 家業者繼續開放泡湯（詳見附表），以「有泡湯設備」、「溫泉服務」等文宣宣傳，顯見觀光局執法不力，有損溫泉標章及認證制度之公信力。爰此，要求交通部觀光局應督促各縣市政府確實執法，對標章已失效、註銷或廢止卻仍違法營業之業者開罰。</p> <table border="1" data-bbox="231 1142 782 1384"> <thead> <tr> <th></th> <th>核發日期-有效期限</th> <th>溫泉業者</th> </tr> </thead> <tbody> <tr> <td>1</td> <td>980601 (效期屆滿失效)</td> <td>知本老爺大酒店</td> </tr> <tr> <td>2</td> <td>1061019 (廢止)</td> <td>花蓮理想大地渡假飯店</td> </tr> <tr> <td>3</td> <td>990308 (1030113 廢止)</td> <td>箱根溫泉生活館 (埔里)</td> </tr> <tr> <td>4</td> <td>1000127-1030127 (效期屆滿失效)</td> <td>陽明山公園菁山露營場遊憩區</td> </tr> <tr> <td>5</td> <td>1060926 (註銷)</td> <td>百樂匯大飯店 (北投)</td> </tr> <tr> <td>6</td> <td>1011005-1041004 (效期屆滿失效)</td> <td>鹿鳴溫泉酒店 (鹿野)</td> </tr> <tr> <td>7</td> <td>1051102 (廢止)</td> <td>東森山莊-湯屋 (楊梅)</td> </tr> <tr> <td>8</td> <td>1061026 (註銷)</td> <td>富源森林遊樂區 (瑞穗)</td> </tr> <tr> <td>9</td> <td>1021017-1051017 1060126 公告註銷</td> <td>朝陽假期飯店 (卑南)</td> </tr> </tbody> </table> | | 核發日期-有效期限 | 溫泉業者 | 1 | 980601 (效期屆滿失效) | 知本老爺大酒店 | 2 | 1061019 (廢止) | 花蓮理想大地渡假飯店 | 3 | 990308 (1030113 廢止) | 箱根溫泉生活館 (埔里) | 4 | 1000127-1030127 (效期屆滿失效) | 陽明山公園菁山露營場遊憩區 | 5 | 1060926 (註銷) | 百樂匯大飯店 (北投) | 6 | 1011005-1041004 (效期屆滿失效) | 鹿鳴溫泉酒店 (鹿野) | 7 | 1051102 (廢止) | 東森山莊-湯屋 (楊梅) | 8 | 1061026 (註銷) | 富源森林遊樂區 (瑞穗) | 9 | 1021017-1051017 1060126 公告註銷 | 朝陽假期飯店 (卑南) | <p>本案業於 106 年 11 月 29 日交路(一)字第 1068200644 號函復提案委員並副知立法院交通委員會在案。</p> |
| | 核發日期-有效期限 | 溫泉業者 | | | | | | | | | | | | | | | | | | | | | | | | | | | | | | |
| 1 | 980601 (效期屆滿失效) | 知本老爺大酒店 | | | | | | | | | | | | | | | | | | | | | | | | | | | | | | |
| 2 | 1061019 (廢止) | 花蓮理想大地渡假飯店 | | | | | | | | | | | | | | | | | | | | | | | | | | | | | | |
| 3 | 990308 (1030113 廢止) | 箱根溫泉生活館 (埔里) | | | | | | | | | | | | | | | | | | | | | | | | | | | | | | |
| 4 | 1000127-1030127 (效期屆滿失效) | 陽明山公園菁山露營場遊憩區 | | | | | | | | | | | | | | | | | | | | | | | | | | | | | | |
| 5 | 1060926 (註銷) | 百樂匯大飯店 (北投) | | | | | | | | | | | | | | | | | | | | | | | | | | | | | | |
| 6 | 1011005-1041004 (效期屆滿失效) | 鹿鳴溫泉酒店 (鹿野) | | | | | | | | | | | | | | | | | | | | | | | | | | | | | | |
| 7 | 1051102 (廢止) | 東森山莊-湯屋 (楊梅) | | | | | | | | | | | | | | | | | | | | | | | | | | | | | | |
| 8 | 1061026 (註銷) | 富源森林遊樂區 (瑞穗) | | | | | | | | | | | | | | | | | | | | | | | | | | | | | | |
| 9 | 1021017-1051017 1060126 公告註銷 | 朝陽假期飯店 (卑南) | | | | | | | | | | | | | | | | | | | | | | | | | | | | | | |
| (六五) | <p>有鑑於報載觀光風景區不時發生解說人員欠缺專業知識、在解說過程中推銷、強迫民眾購買商品，甚至有解說人員因發表情緒性、歧視性言論而與民眾衝突等情事，故要求交通部觀光局所轄各國家風景區管理處應研擬建置供民眾檢舉、投訴不適任導覽員之網站或其他反映管道，並研擬相關規範及考評方式供地方公營及私營之景點單位參考，以確保我國觀光導覽品質。</p> | <p>本案業於 106 年 11 月 29 日交路(一)字第 1068200646 號函復提案委員並副知立法院交通委員會在案。</p> | | | | | | | | | | | | | | | | | | | | | | | | | | | | | | |
| (六六) | <p>北海岸地區蘊含豐富生態、地質、海岸及人文景觀，亦為我國人假日觀光遊憩之重要地點。為增進北海岸地區旅遊風氣，帶動地方觀光商機，針對北海岸地區之重要觀光景點，交通部觀光局應妥善規劃各遊憩區景點</p> | <p>為提升北海岸地區觀光休憩環境與旅遊風氣，本局北觀處自 106 年起陸續進行「灣塔步道及周邊景觀改善工程」及「雙灣自行車道及周邊景觀改善工程」等工程計畫，期以人行步道及自行車道方式，串接沿線海岸景觀亮點，引導遊客觀光及活絡</p> | | | | | | | | | | | | | | | | | | | | | | | | | | | | | | |

交通部觀光局及所屬

立法院審議通過 107 年度中央政府總預算案所提決議、附帶決議及注意辦理事項辦理情形報告表

中華民國 107 年度

單位：新臺幣元

| 決議、附帶決議及注意事項 | | 辦理情形 |
|--------------|-------------------------------------------------------------------------------------------------------------------------------------------------------------------------------------------------------------------------------------------------------------------------------------|-----------------------------------------------------------------------------------------------------------------------------------------------------------------------------------------------------------------------------------------------------------------------------------------------------------------------------------------------------------------------------------------------------------------------------------------------------------------------------------|
| 項次 | 內容 | |
| | 之帶狀串聯，發展地方特色，並積極與地方政府溝通合作，擬訂具體計畫，以提升北海岸地區之觀光價值。 | 地方產業，辦理情形分述如下： 一、雙灣自行車道及周邊景觀改善工程：北觀處於 106 年 9 月委託專業廠商進行雙灣自行車道規劃設計，該工程案已於 107 年 6 月 20 日決標，預計 107 年 11 月完工。完成後淺水灣至白沙灣之自行車道將可串接，得供遊客騎乘體驗。 二、灣塔步道及周邊景觀改善工程：北觀處於 106 年 10 月委託專業廠商進行灣塔步道周邊景觀規劃設計，該工程案已於 107 年 6 月 27 日決標，預計 107 年 11 月完工。完成後白沙灣至富貴角燈塔之自行車道將可串接，得供遊客騎乘體驗。 |
| (六七) | 2013 年 8 月財政部函示，讓主打低價團的旅行業者，團費收入如果不足以代付食宿交通等款項，必須以向購物店收取的佣金收入彌補團費，因而產生溢繳營業稅情形，可檢附相關憑證，向稽徵機關申請專案退稅。這種租稅政策等同鼓勵，旅行業者辦理低價團，以購物佣金做為牟利方式，讓與觀光局禁止零團費及不鼓勵低價團的立場相左。而目前財政部另一函示「國外旅行團代收轉付範圍及支出憑證認定事宜」對於國外旅行團之代收轉付範圍並不包括導遊費用，等於變相懲罰優質旅行團，爰要求交通部觀光局以旅行業主管機關與財政部研商將國外旅行團之導遊費列為營業稅扣抵項目之一，以鼓勵優質旅行團。 | 一、本案交通部業於 106 年 11 月 27 日交路(一)字第 1068200635 號函復提案委員並副知立法院交通委員會略以：「本部觀光局前已據台北市旅行商業同業公會陳情建議，將旅行業者僱用領隊及導遊人員之費用列為旅遊團體成本支出，於 106 年 9 月 21 日以觀業字第 1060006101 號函請財政部賦稅署卓處在案。」 二、案經財政部賦稅署轉請財政部臺北國稅局以 106 年 11 月 22 日財北國稅沈四字第 1060043667 號函復台北市旅行商業同業公會略以：「我國加值型營業稅係屬多階段銷售稅，並採稅額相減法計算應納或溢付稅額。我國加值型營業人向其他加值型營業人購買貨物或勞務支付之進項稅額，可依法申報進項稅額扣抵銷項稅額，但有加值型及非加值型營業稅法第 19 條第 1 項各款規定之進項稅額，不得扣抵銷項稅額。惟旅行業經營型態特殊，經常支付各式機票、食宿、觀光、稅費款項予國外、港澳、大陸地區之供應商，未能取得並保存統一發票據以申報扣抵銷項稅額，似有未適，爰財政部 82 年 5 月 17 日台財稅 |

交通部觀光局及所屬

立法院審議通過 107 年度中央政府總預算案所提決議、附帶決議及注意辦理事項辦理情形報告表

中華民國 107 年度

單位：新臺幣元

| 決議、附帶決議及注意事項 | | 辦 理 情 形 |
|--------------|-------------------------------------------------------------------------------------------------------------------------------------------------------------------------|---------------------------------------------------------------------------------------------------------------------------------------------------------------------------------------------------------------|
| 項 次 | 內 容 | |
| | | 第 821485398 號函明定，旅行業者辦理國外及大陸旅行團收取之團費，應按扣除代收轉付價款後之差額，於回國後 10 日內逐團估算結帳開立二聯式統一發票報繳營業稅，並於最終結帳時，依支付憑證金額調整之，俾符量能課稅原則。是以，財政部 82 年函係屬我國課徵加值型營業稅之例外規定，已考量旅行業經營型態並適度放寬。台北市旅行商業同業公會所請事項，與財政部 82 年函規定尚有不符，亦查無其他法據，爰歎難照辦。」 |
| (六八) | 中央政府近年積極興建觀光相關設施，挹注龐鉅資源提升軟硬體設施，惟部分觀光遊憩據點參觀人次卻不增反減，觀光局允宜檢討相關政策並加強宣導；另為避免環境過度開發與破壞，熱門據點宜進行流量管制，強化友善環境建置及特色，俾利相關場所環境品質提升及有效推廣，爰要求交通部觀光局於 1 個月內提出書面報告。 | 本案業於 106 年 12 月 15 日交路(一)字第 1068200681 號函復提案委員並副知立法院交通委員會在案。 |
| (六九) | 鑑於台灣觀光地區過去並沒有針對環境承載做出客源總量之規劃，導致觀光資源供需失衡，亦造成環境破壞、垃圾處理等相關問題，請觀光局制定明確政策規範，適度以收取費用的方式，調節觀光地區資源供需，且因應收取費用相關政策規範，研議並制定國人優惠方案及調查收費及免費景點旅客人次消長狀況，請交通部觀光局於 1 個月內向立法院交通委員會提出書面報告。 | 本案業於 106 年 12 月 5 日交路(一)字第 1068200658 號函復提案委員並副知立法院交通委員會在案。 |
| (七十) | 交通部觀光局對於所管轄之景點、風景區，應於 2 個月內研擬一套有效執行計畫，落實處理垃圾問題，以維護觀光本質，落實保育、復育之政策要求。第 5 項運輸研究所原列 4 億 0,688 萬元，減列： (一)「業務費」項下「委辦費」500 萬元(含第 1 目「運輸科技應用研究業務」項下 | 本案業於 106 年 12 月 27 日交路(一)字第 1068200688 號函復提案委員並副知立法院交通委員會在案。 |

交通部觀光局及所屬

立法院審議通過 107 年度中央政府總預算案所提決議、附帶決議及注意辦理事項辦理情形報告表

中華民國 107 年度

單位：新臺幣元

| 決議、附帶決議及注意事項 | | 辦 理 情 形 |
|--------------|-----------------------------------------------------------------------------------------------------------------------------------------------------------------------------------------------------------------------------------------------------------|--------------------------------------------------------------------------------------------------------------------------------------------------------------------------------------------------------------------------------------|
| 項次 | 內 容 | |
| | 「低碳運輸系統發展計畫」之「業務費—委辦費」中建構符合臺鐵旅客需求的理想班表之研究 220 萬元，其餘科目自行調整)。 (二)「設備及投資」100 萬元(科目自行調整)。共計減列 600 萬元，其餘均照列，改列為 4 億 0,088 萬元。 | |
| 三 | 新增決議部份： | |
| (一) | 觀光局及所屬 107 年度預算第 1 目「一般行政」編列 8 億 7,588 萬 4 千元，扣除人事費及法定支出外，併同委員會通過決議合凍十分之一，俟交通部觀光局向立法院交通委員會提出書面報告，經同意後，始得動支。 | 本案業於 107 年 7 月 2 日立法院第 9 屆第 5 會期第 1 次臨時會交通委員會第 3 次全體委員會議進行報告在案。 |
| (二) | 觀光局及所屬 107 年度預算第 2 目「觀光業務」編列 10 億 3,750 萬 8 千元，併同委員會通過決議合凍十分之一，俟交通部觀光局向立法院交通委員會提出書面報告，經同意後，始得動支。 | 本案業於 107 年 7 月 2 日立法院第 9 屆第 5 會期第 1 次臨時會交通委員會第 3 次全體委員會議進行報告在案。 |
| (三) | 觀光局及所屬 107 年度預算第 3 目「國家風景區開發與管理」編列 29 億 1,804 萬 3 千元，併同委員會通過決議合凍十分之一，俟交通部觀光局向立法院交通委員會提出書面報告，經同意後，始得動支。 | 本案業於 107 年 7 月 2 日立法院第 9 屆第 5 會期第 1 次臨時會交通委員會第 3 次全體委員會議進行報告在案。 |
| (四) | 有鑑於蔡英文總統上任後，兩岸關係急速冷凍，陸客人數大幅下滑，根據陸委會資料統計，大陸人民來台人數大幅減少，2015 年高達 414 萬人來台，2016 年僅有 347 萬人，至 2017 年 11 月底為止僅 248 萬人。另查，截至 106 年 11 月為止，至墾丁觀光的遊客僅有約 400 萬人，創下 8 年來新低，與 3 年前的 800 多萬人更是差了將近 2 倍。顯見陸客不來，嚴重衝擊我國國內產業，台灣旅遊業估算，同期陸客來台消費則較去年減少約 13.43 億美元，全年減約 400 億元 | 一、為因應陸客縮減之衝擊及後續效應，本局奉前行政院林全院長指示，從「協助產業紓困」、「開拓多元國際市場」、「擴大國內旅遊」、「創新產品穩固陸客市場」等四大面向研議相關策略。其中「擴大國內旅遊」面向，由本局研提短期「因應陸客縮減衝擊國內旅遊措施」，並於 105 年 11 月 4 日發布實施「交通部觀光局補助接待大陸地區人民來臺觀光業務受衝擊之旅行業辦理國內旅遊實施要點」(下稱實施要點)，期透過此一短期「救急不救窮」方案，由旅行業包裝具在地特色且優惠之旅遊 |

交通部觀光局及所屬

立法院審議通過 107 年度中央政府總預算案所提決議、附帶決議及注意辦理事項辦理情形報告表

中華民國 107 年度

單位：新臺幣元

| 決議、附帶決議及注意事項 | | 辦理情形 |
|--------------|----------------------------------------------------------------------------------------------------------------------------------------------------------------------------------------------------------------------------------------------------------------|---------------------------------------------------------------------------------------------------------------------------------------------------------------------------------------------------------------------------------------------------------------------------------------------------------------------------------------------------------------------------------------------------------------------------------------|
| 項次 | 內容 | |
| | <p>台幣。爰交通部應針對大陸旅客來台人數下滑，對國內觀光產業之衝擊，以及墾丁旅遊人數下滑之現況提出整體規劃之具體改善計畫，向立法院交通委員會提出專案報告。</p> | <p>產品，促進國人於非假日參團於國內旅遊，進而達到活絡地方觀光及減少產業衝擊之目的。</p> <p>二、另查本實施要點自 105 年 11 月 4 日發布起迄該局 106 年 1 月 5 日公告停止受理，補助旅行社計 561 家 6,005 團，補助金額計新臺幣(下同)2 億 5,819 萬 4,263 元，補助參團旅客人數計 19 萬 9,669 人，估計可帶動近 10 億元之觀光效益及商機。</p> <p>三、復為提振屏東地區觀光產業發展，本局辦理相關補助及推廣措施包括訂定「補助旅行業推廣屏東縣旅遊實施要點」、透過產官合作共創屏東在地旅遊特色、成立「大鵬灣永續觀光發展平台專案」合力再投資大鵬灣 BOT，及仿日本結合東港和恆春觀光鐵道與景點，如串聯墾丁及大鵬灣之旅遊景點，規劃發展觀光軸線帶，以達區域觀光共榮之目標等，並透過「推動境外包機旅客來臺獎助要點」及「全球新行程開發與優質行程獎助計畫」鼓勵外國旅客赴恆春地區旅遊。</p> |
| (五) | <p>墾丁觀光被外界形容為「雪崩」般衰退，根據墾丁國家公園管理處統計，截至 106 年 8 月底，總觀光人次僅 300 萬，估計 106 年整年度觀光人數約 400 萬，總量比起 105 年減少 200 萬。且國外旅客中，105 年每百人次僅 25.31 人次造訪墾丁，創下了近五年新低。近年缺乏整體性觀光規劃，各項問題浮現，包含墾丁所舉辦之大型活動多舉辦在旺季，以致人潮無法平均分攤。以及當地房價、物價不斷上漲等，觀光局應督導改善。建請交通部觀光局於 1 個月內向立法院交通委員會提出具體改善措施。</p> | <p>本案業於 107 年 3 月 15 日交路(一)字第 1078200119 號函向立法院交通委員會提出書面報告在案。</p> |

交通部觀光局及所屬

立法院審議通過 107 年度中央政府總預算案所提決議、附帶決議及注意辦理事項辦理情形報告表

中華民國 107 年度

單位：新臺幣元

| 決議、附帶決議及注意事項 | | 辦理情形 |
|--------------|---------------------------------------------------------------------------------------------------------------------------------------------------------------------------------------------------------------------------------------------------------------------------------------------------------|----------------------------------------------------------------------------------------------------------------|
| 項次 | 內容 | |
| (六) | 近年各縣市民宿業競爭激烈，導致民宿彼此同質性高，許多民宿難有特色，加 282 上觀光人數減少，民宿住用率整體偏低。以宜蘭為例，宜蘭民宿總家數由 2013 年 855 家，至 2017 年 11 月底成長至 1,436 家，民宿家數持續增加，但縣內觀光景點的遊客人潮衰退，當地民宿市場供需失衡加劇，根據台灣旅宿網統計，宜蘭民宿 2017 年 1 至 10 月客房住用率僅 14.94%，較 2013 年同期 19.91% 明顯衰退。建請交通部觀光局研擬協助民宿發展不同特色，促進民宿產業發展，於 3 個月內向立法院交通委員會提出書面報告。 | 本案業於 107 年 3 月 15 日交路(一)字第 1078200118 號函向立法院交通委員會提出書面報告在案。 |
| (七) | 東部地區以觀光業為主要發展項目，近年來大陸觀光客大量減少，106 年以來連國民旅遊也因年金改革因素而減少，依地方民眾向本辦公室陳情 106 年觀光收入相較去年有減少五成之多，許多過往排隊名店現在已門可羅雀，大量民宿及旅館求售，總體觀光收入鉅額減少，導至東部商家面臨存亡危機。在此之時觀光局應扮演重要的角色，除了各項硬體建設外也應重視軟體建設考慮與地方文創產業結合共同合作推動受歡迎的活動以增加觀光客的來訪。爰此要求觀光局於 3 個月內責成東部海岸國家風景區管理處及花東縱谷國家風景區管理處，就改善花東地區觀光硬體設施，提升旅客人數，促進花東地區觀光產業發展擬具規劃報告，送立法院交通委員會。 | 本案業於 107 年 7 月 30 日交路(一)字第 1078200354 號函向立法院交通委員會提出書面報告在案。 |
| (八) | 近年國內各大景點經常發生外國遊客來台消費被敲竹槓或訛詐等行為，導致旅客滿意度大幅降低，而後續相關申訴機制以及旅客權益維護也未臻周妥，影響台灣國際形象甚鉅，為確保台灣觀光產業發展，提升台灣國 | 一、現行各項消費爭議之處理，係依據「消費者保護法」第 43 條規定，得向企業經營者、消費者保護團體或消費者服務中心等申訴。海外遊客遊臺期間之消費爭議，多已透過本局各駐外辦事處、台灣觀光資訊網(taiwan.net.tw) |

交通部觀光局及所屬

立法院審議通過 107 年度中央政府總預算案所提決議、附帶決議及注意辦理事項辦理情形報告表

中華民國 107 年度

單位：新臺幣元

| 決議、附帶決議及注意事項 | | 辦理情形 |
|--------------|----------------------------------------------------------------------------------------------------------------------------------------------------------------------------------------------------------------------------------------------------------------------------------------------------------------------------------------------------------------------------------------------------------------------------------------------------------------|--------------------------------------------------------------------------------------------------------------------------------------------------------------------------------------------------------------------------------------------------------------------------------------------------|
| 項次 | 內容 | |
| | 際形象，交通部觀光局應加強與其他單位合作，研擬提升觀光環境品質對策，以提供更友善的觀光環境。 | <p>服務信箱、地方政府 1999 專線或警政機關等多管道投訴，續依發生訛詐具體案例之行為樣態、業別、處所等通知主管機關或地方政府協處。</p> <p>二、為提升我國觀光服務品質，本局持續協請公平會、消保會或地方政府查緝各風景區及商圈夜市商家減少價格標示不清及惡意哄抬價格等情事，例如 107 年 4 月屏東縣政府對於墾丁大街「千元時價滷味」等事件，首度組成聯合稽查小組，稽查重點為商品價格、計價單位標示、食品衛生、環境、消防安全、勞工工資工時等項目，並逐一張貼「建立墾丁地區友善消費環境」宣導及申訴專線告示。本局將續與相關機關橫向聯繫，以改善國內觀光環境與接待品質。</p> |
| (九) | 近 10 年來臺旅遊人次及觀光總收入均不斷增加，至 105 年度分別為 1,069 萬人次及 8,293 億元，惟觀光總收入之觀光外匯收入 105 年度 4,322 億元較 104 年度 4,589 億元減少 267 億元，來臺旅遊人次逐年創新高，觀光外匯收入卻未增反降。依據觀光局統計，105 年度全體來臺旅客之平均每人每日消費額由 104 年度 207.87 美元減少至 192.77 美元（減少 7.26%），其中購物費由 72.11 美元減少至 58.24 美元（減少 19.23%）最多，除新加坡與日本旅客外，其餘來臺旅客之日均消費均呈負成長，陸客 105 年度平均每人每日消費較 104 年度減少 12.81%，購物費更減少 19.77%。我國除自 104 年度起推動「觀光大國行動方案（104—107 年）」外，為因應陸客觀光團縮減，於 105 年度下半年起推動「陸客衝擊，觀光轉型契機」4 大因應策略，106 年度又推出「觀光新南向政策」，並訂定「Tourism 2020—臺 | 本案業於 107 年 3 月 26 日交路(一)字第 1078200139 號函向立法院交通委員會提出書面報告在案。 |

交通部觀光局及所屬

立法院審議通過 107 年度中央政府總預算案所提決議、附帶決議及注意辦理事項辦理情形報告表

中華民國 107 年度

單位：新臺幣元

| 決議、附帶決議及注意事項 | | 辦 理 情 形 |
|--------------|-------------------------------------------------------------------------------------------------------------------------------------------------------------------------------------------------------------------------------------------------------------------------------|-----------------------------------------------------------------------------------------------------------------------------------------------------------------------------------------------------------------------------------------------------------------|
| 項 次 | 內 容 | |
| | 灣永續觀光發展策略」，觀光相關計畫不少且部分子計畫相似度高，又尚未能有效提升來臺觀光旅客人次、觀光外匯收入及觀光產業應變能力，容有檢討之必要。爰要求交通部觀光局針對提升我觀光總收入提出檢討報告，於 3 個月內送交書面報告至立法院交通委員會。 | |
| (+) | 鑑於中央政府近年積極興建觀光相關設施，挹注龐鉅資源提升軟硬體設施，惟部分觀光遊憩據點參觀人次卻不增反減，要求交通部觀光局應檢討相關政策並加強宣導；另為避免環境過度開發與破壞，熱門據點宜進行流量管制，強化友善環境建置及特色，俾利相關場所環境品質提升及有效推廣，以期發揮綜效。 | 本案業於 106 年 12 月 15 日交路(一)字第 1068200681 號函復提案委員並副知立法院交通委員會在案。 |
| (+一) | 近年台灣觀光產業蕭條，尤其地處偏遠，受限交通不便之花東地區受創最重，然為有效活化機場利用，提振觀光產業，政府必須積極協助機場開拓國外航線，並提供國內外航空業者誘因，補助包機來台，惟現行「交通部觀光局推動境外包機旅客來臺獎助要點」僅針對台灣地區以外之無定期航班及無定期包機飛航之機場來台旅遊者，實不利提昇偏遠地區機場之利用率和國外機場做競爭，更影響台灣觀光發展。爰要求交通部及觀光局應提出「境外定期包機」獎助辦法，並提出相關協助方案，透過分階段之包機補助，養成航線，以吸引航空業者投入台灣偏遠航線及增加觀光客來台，俾利台灣觀光整體均衡發展。 | 一、本案有關加強東部地區國際觀光客源部份，本局業研提「花東永續旅遊自主門戶整合行銷計畫」，透過「花東定期包機補助計畫」鼓勵業者包裝不同交通運具，提升花東地區旅遊人次，帶動花東地區觀光及經濟發展。 二、為積極提升各市場旅客來臺之交通便利性及旅遊質量，並平衡發展南北及東西部之地方觀光產業，以帶動各地旅遊經濟，本局訂有「推動境外包機旅客來臺獎助要點」，針對抵離松山及桃園機場以外之包機，只要符合要點相關規範，均提供獎勵，鼓勵國內外業者包機，導入境外旅客來臺，並期以不定期包機續轉為定期航班之方式培養旅遊客源。 |
| (+二) | 查我國長期缺乏東部區域整體觀光政策，為使台灣整體觀光發展更臻健全，爰建請觀光局於 3 個月內就各區域特色進行觀光資源盤點及規劃相關政策計畫提出書面報告，並 | 本案業於 107 年 4 月 26 日交路(一)字第 1078200205 號函向立法院交通委員會提出書面報告在案。 |

交通部觀光局及所屬

立法院審議通過 107 年度中央政府總預算案所提決議、附帶決議及注意辦理事項辦理情形報告表

中華民國 107 年度

單位：新臺幣元

| 決議、附帶決議及注意事項 | | 辦理情形 | | | | | | | | | | | | | | | | | | | | | | | | | | | | |
|---------------|------------------------------------------------------------------------------------------------------------------------------------------------------------------------------------------------------------------------------------------------------------------------------------------------------------------------------------------------------------------------------------------------------------------------------------------------------------------------------------------------------------------------------------------------------------------------------------------------------------------------------------------------------------------------------------------------------------------------------------------------------------------------------------------------------------------------------------------------------------------------------------------------------------------------------------------------------------------------------------------------------------------------------------------------------------------------------------------------------------------------------------------|-------|-----------|--------------|--------|---------------|-------|---------|--------------|----------|----------|----------|-------------|------------|----------|----------|----------|----------|-------|---------|------------|-----------|--------|-----------|---------|---------|--------|---------|--|------------------------------------------------------------------|
| 項次 | 內容 | | | | | | | | | | | | | | | | | | | | | | | | | | | | | |
| | 應注意中央與地方等各方之橫向聯繫，注重區域整體觀光發展除多方參與，更應跨部會整合，架構良善溝通平台，以達中央辦理整體觀光發展政策對地方產業發展之實質助益，使在地聲音能確實納入政策，以符在地需求。 | | | | | | | | | | | | | | | | | | | | | | | | | | | | | |
| (十三) | <p>我國於新南向政策推行之際，相關軟硬體設施配套跟進步伐緩慢，以穆斯林友善環境為例，依據全球穆斯林旅遊指數，今年台灣被評比為穆斯林造訪非伊斯蘭國家旅遊人數的第 7 名，雖於國家風景區、部分交通場站及景點場館（詳如下表）已推行建置穆斯林祈禱室、淨下設施和麥加指標，惟所建置者並非全部俱備，且我國觀光遊憩據點繁多，爰要求交通部及觀光局應於 2 個月內就穆斯林友善環境建置情形與人力配置狀況、未來增加規劃等內容提出報告，並進行全面調查，於相關網站架構更為便利之查詢內容，俾利友善全球旅客使用。</p> <p style="text-align: center;">穆斯林友善環境成果</p> <table border="1" style="width: 100%; border-collapse: collapse;"> <thead> <tr> <th style="width: 50%;">國家風景區</th> <th style="width: 50%;">交通場站及景點場館</th> </tr> </thead> <tbody> <tr> <td>北海岸及觀音山國家風景區</td> <td>臺鐵臺北車站</td> </tr> <tr> <td>東北角暨宜蘭海岸國家風景區</td> <td>臺北探索館</td> </tr> <tr> <td>參山國家風景區</td> <td>展覽大樓（世貿 1 館）</td> </tr> <tr> <td>日月潭國家風景區</td> <td>臺北國際會議中心</td> </tr> <tr> <td>阿里山國家風景區</td> <td>臺北南港展覽館 1 館</td> </tr> <tr> <td>雲嘉南濱海國家風景區</td> <td>臺灣桃園國際機場</td> </tr> <tr> <td>西拉雅國家風景區</td> <td>臺鐵管理局桃園站</td> </tr> <tr> <td>大鵬灣國家風景區</td> <td>高鐵臺中站</td> </tr> <tr> <td>茂林國家風景區</td> <td>高速公路局清水服務區</td> </tr> <tr> <td>花東縱谷國家風景區</td> <td>臺鐵高雄車站</td> </tr> <tr> <td>東部海岸國家風景區</td> <td>高雄國際航空站</td> </tr> <tr> <td>馬祖國家風景區</td> <td>臺鐵花蓮車站</td> </tr> <tr> <td>澎湖國家風景區</td> <td></td> </tr> </tbody> </table> | 國家風景區 | 交通場站及景點場館 | 北海岸及觀音山國家風景區 | 臺鐵臺北車站 | 東北角暨宜蘭海岸國家風景區 | 臺北探索館 | 參山國家風景區 | 展覽大樓（世貿 1 館） | 日月潭國家風景區 | 臺北國際會議中心 | 阿里山國家風景區 | 臺北南港展覽館 1 館 | 雲嘉南濱海國家風景區 | 臺灣桃園國際機場 | 西拉雅國家風景區 | 臺鐵管理局桃園站 | 大鵬灣國家風景區 | 高鐵臺中站 | 茂林國家風景區 | 高速公路局清水服務區 | 花東縱谷國家風景區 | 臺鐵高雄車站 | 東部海岸國家風景區 | 高雄國際航空站 | 馬祖國家風景區 | 臺鐵花蓮車站 | 澎湖國家風景區 | | <p>本案業於 107 年 2 月 26 日交路(一)字第 1078200104 號函向立法院交通委員提出書面報告在案。</p> |
| 國家風景區 | 交通場站及景點場館 | | | | | | | | | | | | | | | | | | | | | | | | | | | | | |
| 北海岸及觀音山國家風景區 | 臺鐵臺北車站 | | | | | | | | | | | | | | | | | | | | | | | | | | | | | |
| 東北角暨宜蘭海岸國家風景區 | 臺北探索館 | | | | | | | | | | | | | | | | | | | | | | | | | | | | | |
| 參山國家風景區 | 展覽大樓（世貿 1 館） | | | | | | | | | | | | | | | | | | | | | | | | | | | | | |
| 日月潭國家風景區 | 臺北國際會議中心 | | | | | | | | | | | | | | | | | | | | | | | | | | | | | |
| 阿里山國家風景區 | 臺北南港展覽館 1 館 | | | | | | | | | | | | | | | | | | | | | | | | | | | | | |
| 雲嘉南濱海國家風景區 | 臺灣桃園國際機場 | | | | | | | | | | | | | | | | | | | | | | | | | | | | | |
| 西拉雅國家風景區 | 臺鐵管理局桃園站 | | | | | | | | | | | | | | | | | | | | | | | | | | | | | |
| 大鵬灣國家風景區 | 高鐵臺中站 | | | | | | | | | | | | | | | | | | | | | | | | | | | | | |
| 茂林國家風景區 | 高速公路局清水服務區 | | | | | | | | | | | | | | | | | | | | | | | | | | | | | |
| 花東縱谷國家風景區 | 臺鐵高雄車站 | | | | | | | | | | | | | | | | | | | | | | | | | | | | | |
| 東部海岸國家風景區 | 高雄國際航空站 | | | | | | | | | | | | | | | | | | | | | | | | | | | | | |
| 馬祖國家風景區 | 臺鐵花蓮車站 | | | | | | | | | | | | | | | | | | | | | | | | | | | | | |
| 澎湖國家風景區 | | | | | | | | | | | | | | | | | | | | | | | | | | | | | | |

交通部觀光局及所屬

立法院審議通過 107 年度中央政府總預算案所提決議、附帶決議及注意辦理事項辦理情形報告表

中華民國 107 年度

單位：新臺幣元

| 決議、附帶決議及注意事項 | | 辦 理 情 形 |
|--------------|-------------------------------------------------------------------------------------------------------------------------------------------------------------------------------------------------------------------------------------------------------------------------------------------------------------------------|----------------------------------------------------------------------------------------------------------------------------------------------------------------------------------------|
| 項次 | 內 容 | |
| (十四) | <p>查我國於新南向政策推行之際，相關軟硬體設施配套跟進步伐緩慢，依統計數據來看，105 年各國來台旅遊人數相比，旅客導遊比分別是泰國 2,329 比 1285，越南 4,275 比 1，印尼 4,603 比 1，馬來西亞 29,651 比 1，日本 502 比 1，韓國 2,334 比 1，中國 71 比 1，東南亞語導遊人數顯然不足。</p> <p>雖考選部及交通部分別預告修正相關規定，降低門檻，除相關旅遊品質仍須注意把關，另應以前車之鑑，於政策之前置規劃與執行面向同步兼顧，爰建請交通部及觀光局，應於 1 個月內就觀光市場實際需求進行人才及資源盤點統計，並提出檢討改善方案，以維護我國觀光產業之優良品質。</p> | <p>本案業於 107 年 3 月 12 日交路(一)字第 1078200113 號函向立法院提出書面報告並副知立法院交通委員會在案。</p> |
| (十五) | <p>近日交通部觀光局局徽更改一事引發爭議，雖觀光局長周永暉曾回應表示，局徽變動係為因應交通部組改之事前作業，然行政院院長賴清德業於今(2017)年 10 月中行政院會時，將原於明年 1 月底到期之「行政院功能業務與組織調整暫行條例」延長 2 年至 2020 年 1 月底，交通部組改顯非短時間即可一步到位之事，故觀光局更改局徽一案應非屬急迫事項，且局徽變動牽涉影響範圍廣泛，另引發內部聲音反彈，顯然溝通仍有不足，爰建請交通部觀光局應就局徽更改之必要性加以檢討，並於下會期提出相關說明。</p> | <p>本案業於 107 年 3 月 22 日交路(一)字第 1078200134 號函向立法院交通委員會提出書面報告在案。</p> |
| (十六) | <p>交通部於 106 年 10 月參考發展觀光條例第 38 條增訂第 2 項：「觀光地區、風景特定區、自然人文生態景觀區，該管目的事業主管機關得對進入之旅客收取觀光保育費；其收費繳納方法、公告收費範圍、免收保育費對象、差別費率及相關作業方式之辦法，由中央主管機關擬訂，其涉及原住民保留地</p> | <p>交通部會銜原住民族委員會預定於中華民國 107 年 6 月 29 日訂定發布「觀光地區與風景特定區及自然人文生態景觀區觀光保育費收取辦法」(交通部 107 年 6 月 26 日交路(一)字第 1078200257 號書函)，已刪除原草案第 8 條規定：「各目的事業主管機關收取觀光保育費後，應納入各目的事業主管機關既有預算執行。」。未來本局所屬國家風</p> |

交通部觀光局及所屬

立法院審議通過 107 年度中央政府總預算案所提決議、附帶決議及注意辦理事項辦理情形報告表

中華民國 107 年度

單位：新臺幣元

| 決議、附帶決議及注意事項 | | 辦 理 情 形 |
|--------------|----------------------------------------------------------------------------------------------------------------------------------------------------------------------------------------------------------------------------------------------------------------------|---------------------------------------------------------------------------------------------------------------------------------------------------------------------------------------------------------------|
| 項 次 | 內 容 | |
| | 者，應會同中央原住民族事務主管機關研訂，報請行政院核定之。」規定，預告「觀光地區與風景特定及自然人文生態觀光地區觀光保育費收取辦法」草案。法規通過後，交通部觀光局轄下 13 個國家風景區管理處未來皆可彈性自行決定是否增收「觀光保育費」。惟依草案第 8 條規定：「各目的事業主管機關收取觀光保育費後，應納入各目的事業主管機關既有預算執行。」若有國家風景區管理處依法增收「觀光保育費」，建請應明列於觀光發展基金歲入項目預算內。 | 景區管理處如有收取「觀光保育費」，將依建議明列於觀光發展基金歲入項目預算內。 |
| (十七) | <p>針對國家公園轄區內增設電信基地台以改善園區內通訊品質，內政部營建署國家公園管理處就所轄國家公園內訂有《陽明山國家公園保護利用管制原則》、《墾丁國家公園計畫保護利用管制原則》，對於園區範圍內之公用事業設施訂有具體設置原則及標準。</p> <p>經查，交通部觀光局所轄國家風景區未訂有相關行政規則，國家風景區內如有增設電信基地台以改善風景區內通訊品質需要，辦理過程易生爭議。爰要求交通部觀光局 3 個月內責成所轄國家風景區管理處就公用事業設施訂定具體、合理之設置原則及規定，兼顧景觀維護與風景區通訊品質之改善。</p> | <p>一、經查各管理處審查設施計畫係依據風景特定區管理規則第 9 條：「申請在風景特定區內興建任何設施計畫者，應填具申請書，送請該管主管機關會商各目的事業主管機關審查同意」。</p> <p>二、另本局所屬東北角暨宜蘭濱海國家風景區管理處及北海岸暨觀音山國家風景區管理處皆設有「維護自然文化資源暨發展觀光諮詢委員會」公告於網路政府資訊公開，對於各項設施計畫進行審查在案，本局將責成其他管理處參考配合辦理。</p> |
| (十八) | 有鑑於蔡英文政府上任以後積極實施新南向政策並開放多國觀光客免簽來台觀光，但是因為橫向聯繫不足，加以各單位本位主義各行其是，以致各種怪象層出不窮，東南亞觀光客所需之專業導遊人數不足、東北亞團雇用成本較低的非法導遊、拒絕觀光局檢查的罰款比查獲雇用不合法導遊的罰款還低，以致違法業者無視公權力的檢查，爰要求交 | <p>一、按觀光發展條例第 54 條第 3 項規定，旅行業規避、妨礙或拒絕主管機關檢查者，處新臺幣 3 萬元以上 15 萬元以下罰鍰，並得按次連續處罰，另旅行業僱用或指派未具導遊執業證人員執行導遊業務，依同條例第 55 條第 3 項，處新臺幣 1 至 5 萬元罰鍰，如經本局查證違規情事屬實，均將依法裁罰。</p> <p>二、除針對旅行業辦理業務檢查、配合公路總局</p> |

交通部觀光局及所屬

立法院審議通過 107 年度中央政府總預算案所提決議、附帶決議及注意辦理事項辦理情形報告表

中華民國 107 年度

單位：新臺幣元

| 決議、附帶決議及注意事項 | | 辦 理 情 形 |
|--------------|---------------------------------------------------|------------------------------------------------------------------------------------------------------------------------------------------------------------------------------------------------------------------------------------------------------------------------------------------------------------------------------------------------------------------------------------------------------------------------------------|
| 項次 | 內 容 | |
| | 通部觀光局，應每半年將查核計畫及執行成果定期呈報立法院交通委員會，以有效彰顯行政團隊的信心與決心。 | <p>各監理所(站)於全臺各觀光景點及機場等地點每月定期執行聯合稽查勤務外，業已加強非法導遊人員稽查，107 年 1 至 6 月已裁處旅行社僱用、指派非法導遊人員或未指派導遊人員辦理接待旅遊團體計 8 件、非法導遊人員執行接待業務計 4 件，已裁處罰鍰計新臺幣 51 萬元。另續於每半年呈報當期稽查執行成果及賡續查核計畫。</p> <p>三、目前針對東南亞等稀少語系導遊不足部分，已持續進行相關觀光人才之培訓與輔導考照，並將積極輔導相關旅行業及有志投入引導稀少語系旅客之人員，期能更加穩固旅遊市場秩序。另考量外籍旅客來臺人數逐年增加，稀少外語導遊人力需求迫切，為因應旅遊市場結構變化，並填補現有稀少外語導遊人數不足缺口，本局業修訂旅行業管理規則第 23 條第 2 項規定，放寬旅行業接待國外稀少語別觀光旅客旅遊，得指派或僱用華語導遊人員搭配該稀少外語翻譯人員隨團服務，接待非使用華語之國外稀少語別觀光旅客旅遊業務，俾符實際需要。</p> |

本 頁 空 白

附錄一、交通部觀光局(本機關)

交通部觀光局(本機關)

目 次

中華民國 108 年度

| | 頁 次 |
|-----------------------|---------|
| 一、歲出計畫提要及分支計畫概況表..... | 173~181 |
| 二、各項費用彙計表..... | 182~183 |
| 三、人事費彙計表..... | 184 |
| 四、預算員額明細表..... | 186~187 |
| 五、公務車輛明細表..... | 188 |

觀光局
歲出計畫提要及分支計畫概況表
中華民國108年度

經資門併計

單位：新臺幣千元

| | | | |
|-----------|-----------------|------|---------|
| 工作計畫名稱及編號 | 6129310100 一般行政 | 預算金額 | 288,874 |
|-----------|-----------------|------|---------|

計畫內容：
本計畫為觀光局辦理觀光事業之經常性行政工作。

預期成果：
配合運用各方資源達成發展觀光事業之既定目標。

| 分支計畫及用途別科目 | 金額 | 承辦單位 | 說明 |
|---------------|---------|---------|-------------------------------------------------------------------------------------------------------------------------------------------------------------------------------------------------------------------------------------------------------------------------------------------------------------------------------------------------------------------------------------------------------------------------------------------------------------------------------------------------------------------------------------------------|
| 01 人員維持 | 232,575 | 人事室、秘書室 | 職員170人、技工4人、工友6人、約聘11人及約僱22人，合計213人所需薪津及各項給與，計編列232,575千元。經費如下： 1. 法定編制人員待遇131,289千元。 2. 約聘僱人員待遇18,019千元。 3. 技工及工友待遇4,686千元。 4. 獎金33,924千元： (1) 職員及工友之考績獎金14,602千元。 (2) 員工年終工作獎金及退休人員年終慰問金19,322千元。 5. 其他給與3,488千元： (1) 員工之休假補助費3,488千元。 6. 加班值班費12,725千元： (1) 辦理各項業務超時加班費6,577千元。 (2) 職員及工友之不休假加班費4,188千元。 (3) 值班費1,960千元。 7. 退休離職儲金13,856千元： (1) 公務人員提撥金11,990千元。 (2) 約聘僱人員提撥金1,109千元。 (3) 技工及工友提撥金757千元。 8. 保險14,588千元： (1) 健保保險補助8,416千元。 (2) 公保保險補助4,414千元。 (3) 勞保保險補助1,758千元。 |
| 0100 人事費 | 232,575 | | |
| 0103 法定編制人員待遇 | 131,289 | | |
| 0104 約聘僱人員待遇 | 18,019 | | |
| 0105 技工及工友待遇 | 4,686 | | |
| 0111 獎金 | 33,924 | | |
| 0121 其他給與 | 3,488 | | |
| 0131 加班值班費 | 12,725 | | |
| 0143 退休離職儲金 | 13,856 | | |
| 0151 保險 | 14,588 | | |
| 02 基本行政工作維持 | 35,367 | 秘書室 | |
| 0200 業務費 | 32,753 | | |
| 0201 教育訓練費 | 107 | | |
| 0202 水電費 | 2,706 | | |
| 0203 通訊費 | 3,024 | | |
| 0219 其他業務租金 | 11,821 | | |
| 0221 稅捐及規費 | 102 | | |
| 0231 保險費 | 167 | | |
| 0250 按日按件計資酬金 | 367 | | |
| 0271 物品 | 1,566 | | |

觀光局
歲出計畫提要及分支計畫概況表

經資門併計

中華民國108年度

單位：新臺幣千元

| 工作計畫名稱及編號 | 6129310100 一般行政 | 預算金額 | 288,874 |
|-----------------|-----------------|------|------------------------------------------------------------|
| 分支計畫及用途別科目 | 金額 | 承辦單位 | 說明 |
| 0279 一般事務費 | 10,819 | | 53千元。 |
| 0282 房屋建築養護費 | 522 | | (8)物品：係紙張、衛生用品、油料等1,566千元。 |
| 0283 車輛及辦公器具養護費 | 379 | | (9)一般事務費：員工慶生、文康、社團、環境美化、會議雜支、辦公室管理分攤 |
| 0284 設施及機械設備養護費 | 255 | | 清潔費、保全及檔案管理等辦公經費10,819千元。 |
| 0291 國內旅費 | 649 | | (10)房屋建築養護費：本局及各旅客服務中心辦公房舍等建物修繕費522千元。 |
| 0294 運費 | 30 | | (11)車輛及辦公器具養護費379千元： |
| 0295 短程車資 | 95 | | <1>車輛養護費154千元。 |
| 0299 特別費 | 158 | | <2>辦公器具養護費225千元。 |
| 0300 設備及投資 | 2,500 | | (12)設施及機械設備養護費255千元。 |
| 0302 房屋建築及設備費 | 1,780 | | (13)國內旅費：649千元。 |
| 0319 雜項設備費 | 720 | | (14)運費：公物運送、大型郵件運費、公務車通行費等30千元。 |
| 0400 獎補助費 | 114 | | (15)短程車資：公務之需搭乘計程車等短程車資95千元。 |
| 0475 獎勵及慰問 | 114 | | (16)特別費：依通案標準編列158千元。 |
| | | | 2.設備及投資：2,500千元。 |
| | | | (1)房屋建築及設備費：本局、各旅客服務中心及駐外單位等辦公室裝修工程及附屬水電、消防、保全設備費等1,780千元。 |
| | | | (2)雜項設備費：本局、各旅客服務中心及駐外單位等辦公室硬體設備購置等720千元。 |
| | | | 3.獎補助費：114千元。 |
| | | | (1)獎勵及慰問：退休退職人員三節慰問金6,000元/人年X19人=114千元。 |
| 03 資訊管理 | 20,932 | 資訊室 | 1.業務費：20,257千元。 |
| 0200 業務費 | 20,257 | | (1)通訊費：本局網路費(包含12個外點、無線網路、各外點及管理處進出本局網路)5,000千元。 |
| 0203 通訊費 | 5,000 | | (2)資訊服務費13,861千元。 |
| 0215 資訊服務費 | 13,861 | | <1>本局及所屬行政資訊網整併及維護1,800千元。 |
| 0271 物品 | 1,396 | | <2>各組室業務系統維護7,704千元。 |
| 0300 設備及投資 | 675 | | |
| 0306 資訊軟硬體設備費 | 675 | | |

觀光局
歲出計畫提要及分支計畫概況表
中華民國108年度

經資門併計

單位：新臺幣千元

| 工作計畫名稱及編號 | 6129310100 一般行政 | 預算金額 | 288,874 |
|------------|-----------------|------|------------------------------------------------------------------------------------------------------------------------------------------------------------------------------------------------------------------------------------------------------------------------------------------------------------------------------------------------------------------------|
| 分支計畫及用途別科目 | 金額 | 承辦單位 | 說明 |
| | | | <p><3>本局電子公文系統功能擴充及系統維護2,807千元。</p> <p><4>本局及所屬財產管理系統維護960千元。</p> <p><5>本局薪資系統維護90千元。</p> <p><6>員工入口網站功能擴充及維護費500千元。</p> <p>(3)物品1,396千元。</p> <p><1>購買碳粉匣、感光鼓、加熱模組、光碟片、墨水等電腦資訊硬體耗材等1,396千元。</p> <p>2.設備及投資：675千元。</p> <p>(1)資訊軟硬體設備費675千元，辦理全局內部資訊系統相關硬體之購置。</p> <p><1>汰換檔案室歸檔公文影像掃描設備280千元。</p> <p><2>駐外辦事處各項資訊設備395千元。</p> |

觀光局
歲出計畫提要及分支計畫概況表

經資門併計

中華民國108年度

單位：新臺幣千元

| | | | |
|-----------|-----------------|------|--------|
| 工作計畫名稱及編號 | 6129311000 觀光業務 | 預算金額 | 99,192 |
|-----------|-----------------|------|--------|

計畫內容：

辦理各項觀光業務推動所需經費，包括：

1. 觀光國際事務。
2. 觀光業務調查與規劃。
3. 觀光資源保育與開發。
4. 觀光業務管理與服務及從業人員訓練。
5. 國民旅遊事業與推廣。
6. 旅館及民宿之管理與輔導。
7. 旅遊服務中心。
8. 樂遊海灣山城亮點計畫。

預期成果：

1. 宣傳推廣我國觀光資源，增進國際人士瞭解。
2. 爭取旅客來臺觀光，增加外匯收入。
3. 加強我國國際經貿地位，強化實質外交及提昇我國在國際間形象。
4. 加強國內外旅客之服務。

| 分支計畫及用途別科目 | 金額 | 承辦單位 | 說明 |
|--------------|--------|------|------------------------------------------------------------------------------------------------------------------------------------------------------------------------------------------------------------------------------------------------------------------------------------------------------------------------------------------------------------------------------------------------------------------------------------------------------------------------------------------------------|
| 01 觀光國際事務 | 62,937 | 國際組 | 本計畫觀光國際事務：推展國際會議市場、聯合民間及地方政府辦理觀光國際事務、加強對目標市場推廣等業務。 1. 業務費：62,937千元。 (1) 國際組織會費：1,443千元。參加亞太旅行協會(PATA)、世界青年學生教育聯盟(WYSETC)、國際會議協會(ICCA)、旅遊暨觀光研究協會(TTRA)及其他相關旅遊組織等合計美金47,312元，折合新臺幣1,443千元(美金兌換率以1:30.5換算)。 (2) 一般事務費：59,729千元。本計劃為推動國際事務費等經費： <1> 辦理駐外辦事處轄區內經常性一般公務、公關工作或特定工作所需各專項費用(如辦公室租金、押金、海外諮詢服務、聯繫駐在地旅遊者及媒體記者、目標市場相關觀光資訊蒐集分析等經費)：59,729千元。 (3) 國內旅費：邀請國際媒體與觀光業界外賓參訪國內觀光資源旅費127千元。 (4) 大陸地區旅費：大陸地區內外互調川裝費640千元。 (5) 國外旅費：參加各主要市場之國際旅展、觀光推廣活動及會議展等經費898千元。 (6) 短程車資：100千元。 |
| 0200 業務費 | 62,937 | | |
| 0261 國際組織會費 | 1,443 | | |
| 0279 一般事務費 | 59,729 | | |
| 0291 國內旅費 | 127 | | |
| 0292 大陸地區旅費 | 640 | | |
| 0293 國外旅費 | 898 | | |
| 0295 短程車資 | 100 | | |
| 02 觀光業務調查與規劃 | 11,765 | 企劃組 | 本計畫為辦理觀光資料統計、觀光資料蒐集及出版、觀光文學藝術作品甄選、旅客消費及動向調查等業務。 1. 業務費：11,765千元。 |
| 0200 業務費 | 11,765 | | |
| 0251 委辦費 | 9,362 | | |
| 0279 一般事務費 | 2,035 | | |

觀光局
歲出計畫提要及分支計畫概況表
中華民國108年度

經資門併計

單位：新臺幣千元

| 工作計畫名稱及編號 | 6129311000 觀光業務 | 預算金額 | 99,192 |
|--------------|-----------------|------|----------------------------------------------------------------------------------------------------------------------------------------|
| 分支計畫及用途別科目 | 金額 | 承辦單位 | 說 明 |
| 0291 國內旅費 | 225 | | (1)委辦費9,362千元。 |
| 0293 國外旅費 | 143 | | <1>來臺旅客消費及動向調查等6,000千元。 <2>國人旅遊狀況調查等2,500千元。 <3>編製臺灣地區觀光衛星帳等862千元。 |
| 03 觀光資源保育與開發 | 3,711 | 技術組 | (2)一般事務費2,035千元。 <1>觀光統計資料及歷史資料維護費1,100千元。 <2>觀光統計年報編製及光碟製作100千元。 <3>編印觀光業務年報、製作業務年報光碟，共計713千元。 <4>訂購國外觀光市場分析及統計參考書籍122千元。 |
| 0200 業務費 | 3,711 | | (3)國內旅費：員工出差旅費225千元。 (4)國外旅費：參加觀光暨旅遊研究協會（TRA）活動143千元。 本計畫辦理風景區經營管理、公共建設推展等業務。 |
| 0251 委辦費 | 184 | | 1.業務費：3,711千元。 (1)委辦費：184千元。 |
| 0261 國際組織會費 | 107 | | <1>辦理促進民間參與興建平價旅館財務檢查案等經費184千元。 |
| 0279 一般事務費 | 2,761 | | (2)國際組織會費：107千元。參加國際組織全球永續旅遊委員會（GSTC）年費美金3,509元，折合新臺幣107千元（美金兌換率以1:30.5換算）。 |
| 0291 國內旅費 | 559 | | (3)一般事務費：2,761千元。 |
| 0293 國外旅費 | 100 | | <1>辦理觀光資源保育與開發等經費1,222千元。 <2>辦理風景特定區評鑑作業及規劃審議等經費418千元。 <3>辦理風景區、溫泉區督導考核、計畫審查等經費605千元。 <4>配合協助套裝旅遊線經營管理等經費516千元。 |
| | | | (4)國內旅費：員工出差旅費559千元。 (5)國外旅費：參加全球永續旅遊委員會(GS |

觀光局
歲出計畫提要及分支計畫概況表
中華民國108年度

經資門併計

單位：新臺幣千元

| 工作計畫名稱及編號 | 6129311000 觀光業務 | 預算金額 | 99,192 |
|---------------------|-----------------|-------|--------------------------------------------------------------------------------------------------|
| 分支計畫及用途別科目 | 金額 | 承辦單位 | 說 明 |
| 04 觀光業務管理與服務及從業人員訓練 | 3,636 | 業務組 | TC)年會100千元。 本計畫為充實觀光從業人員專業知能、提高服務品質、健全組織管理，保障旅客合法權益與維護旅遊交易安全等業務。 |
| 0200 業務費 | 3,136 | | 1.業務費：3,136千元。 |
| 0279 一般事務費 | 2,036 | | (1)一般事務費2,036千元：辦理旅行業健全組織管理、保障消費者權益及旅遊消費安全、提昇旅遊品質。 |
| 0291 國內旅費 | 900 | | <1>辦理旅行業經營管理等業務836千元。 |
| 0295 短程車資 | 200 | | <2>消費者保護等有關健全旅行業秩序、提升旅遊品質、維護旅客安全及保障旅客權益等經費1,200千元。 |
| 0400 獎補助費 | 500 | | (2)國內旅費：員工出差旅費900千元。 |
| 0475 獎勵及慰問 | 500 | | (3)短程車資：公務需要搭乘計程車等短程車資200千元。 |
| 05 國民旅遊事業管理與推廣 | 8,330 | 國民旅遊組 | 2.獎補助費：500千元。 |
| 0200 業務費 | 8,330 | | (1)獎勵及慰問：配合「檢舉違法經營旅行業務暨違反大陸觀光團旅遊品質案件獎勵要點」之修訂編列檢舉獎金500千元。 本計畫為策劃發展國民旅遊業務、加強觀光遊樂設施管理及推廣國民休閒旅遊等。 |
| 0202 水電費 | 826 | | 1.業務費：8,330千元。 |
| 0203 通訊費 | 175 | | (1)水電費：辦公室水電費826千元。 |
| 0219 其他業務租金 | 1,239 | | (2)通訊費：辦公室電信費175千元。 |
| 0221 稅捐及規費 | 1 | | (3)其他業務租金：租車及影印機租金1,239千元。 |
| 0250 按日按件計資酬金 | 432 | | (4)稅捐及規費：驗車費用1千元。 |
| 0271 物品 | 268 | | (5)按日按件計資酬金：辦理觀光遊樂業督考核之委員出席費等432千元。 |
| 0279 一般事務費 | 4,202 | | (6)物品：業務所需如期刊、文具、用品及報章雜誌等消耗品及非消耗品268千元。 |
| 0284 設施及機械設備養護費 | 187 | | (7)一般事務費：4,202千元。 |
| 0291 國內旅費 | 1,000 | | <1>環境美化、清潔及保全等相關經費計列524千元。 |
| | | | <2>觀光遊樂業設立、管理、督導及考核等相關經費計列528千元。 |
| | | | <3>辦理旅遊服務中心管理、督導、查核等服務品質提昇相關經費計列3,150千元。 |

觀光局
歲出計畫提要及分支計畫概況表
中華民國108年度

經資門併計

單位：新臺幣千元

| 工作計畫名稱及編號 | 6129311000 觀光業務 | 預算金額 | 99,192 |
|----------------|-----------------|--------|---------------------------------------------------------------------------------------------------|
| 分支計畫及用途別科目 | 金額 | 承辦單位 | 說明 |
| 06 旅館及民宿之管理與輔導 | 4,366 | 旅宿組 | 元。 (8)設施及機械設備養護費：各項辦公設備養護等費用187千元。 (9)國內旅費：員工出差旅費1,000千元。 本計畫為輔導觀光旅館業、旅館業及民宿建立完整管理體系等業務。 |
| 0200 業務費 | 4,366 | | 1.業務費：4,366千元。 |
| 0279 一般事務費 | 3,850 | | (1)一般事務費：3,850千元 |
| 0291 國內旅費 | 486 | | <1>辦理旅宿業管理與輔導人員法制研習相關經費60千元。 |
| 0295 短程車資 | 30 | | <2>辦理旅宿業定期業務及督導檢查與不定期督導檢查，暨旅宿業品質提升諮詢輔導、籌設及管理輔導等相關經費240千元。 |
| | | | <3>觀光旅館業籌設、興辦事業計畫、認定離島建設計畫、促參案等之審查、變更設計之審查及查驗等200千元。 |
| | | | <4>印製觀光旅館、旅館及民宿等營運分析報告等相關業務表件50千元。 |
| | | | <5>辦理地方政府旅宿業務管理與輔導績效評比3,300千元。 |
| | | | (2)國內旅費：員工出差旅費486千元。 |
| | | | (3)短程車資：公務之需搭乘計程車等短程車資30千元。 |
| 07 旅遊服務中心 | 4,447 | 旅遊服務中心 | 本計畫為提供國內外旅客各項旅遊諮詢服務。 |
| 0200 業務費 | 4,447 | | 1.業務費：4,447千元。 |
| 0279 一般事務費 | 4,447 | | (1)一般事務費4,447千元： <1>辦理旅遊服務中心行政及通報業務與國民旅遊卡相關業務等費用4,447千元。 |

觀光局
歲出計畫提要及分支計畫概況表
中華民國108年度

經資門併計

單位：新臺幣千元

| | | | |
|-----------|--------------------|------|-----|
| 工作計畫名稱及編號 | 6129319011 交通及運輸設備 | 預算金額 | 296 |
|-----------|--------------------|------|-----|

計畫內容：
辦理公務機車汰換。

預期成果：
提升行政效率。

| 分支計畫及用途別科目 | 金額 | 承辦單位 | 說明 |
|------------|-----|------|----------------|
| 01 交通及運輸設備 | 296 | 秘書室 | 新增汰換機車2輛經費如列數。 |
| 0300 設備及投資 | 296 | | |
| 0305 運輸設備費 | 296 | | |

觀光局
歲出計畫提要及分支計畫概況表
中華民國108年度

經資門併計

單位：新臺幣千元

| | | | |
|-----------|------------------|------|-------|
| 工作計畫名稱及編號 | 6129319800 第一預備金 | 預算金額 | 5,100 |
|-----------|------------------|------|-------|

計畫內容：

依規定標準編列。

預期成果：

| 分支計畫及用途別科目 | 金額 | 承辦單位 | 說明 |
|------------|-------|--------|----------|
| 01 第一預備金 | 5,100 | 交通部觀光局 | 依規定標準編列。 |
| 0900 預備金 | 5,100 | | |
| 0901 第一預備金 | 5,100 | | |

**觀光局
各項費用彙計表**

中華民國108年度

單位：新臺幣千元

| 工作計畫名稱及編號 第一、二級用途別 科目名稱及編號 | 6129310100 一般行政 | 6129311000 觀光業務 | 6129319011 交通及運輸設 備 | 6129319800 第一預備金 | 合 計 |
|----------------------------------|--------------------|--------------------|---------------------------|---------------------|---------|
| 合 計 | 288,874 | 99,192 | 296 | 5,100 | 393,462 |
| 0100 人事費 | 232,575 | - | - | - | 232,575 |
| 0103 法定編制人員待遇 | 131,289 | - | - | - | 131,289 |
| 0104 約聘僱人員待遇 | 18,019 | - | - | - | 18,019 |
| 0105 技工及工友待遇 | 4,686 | - | - | - | 4,686 |
| 0111 獎金 | 33,924 | - | - | - | 33,924 |
| 0121 其他給與 | 3,488 | - | - | - | 3,488 |
| 0131 加班值班費 | 12,725 | - | - | - | 12,725 |
| 0143 退休離職儲金 | 13,856 | - | - | - | 13,856 |
| 0151 保險 | 14,588 | - | - | - | 14,588 |
| 0200 業務費 | 53,010 | 98,692 | - | - | 151,702 |
| 0201 教育訓練費 | 107 | - | - | - | 107 |
| 0202 水電費 | 2,706 | 826 | - | - | 3,532 |
| 0203 通訊費 | 8,024 | 175 | - | - | 8,199 |
| 0215 資訊服務費 | 13,861 | - | - | - | 13,861 |
| 0219 其他業務租金 | 11,821 | 1,239 | - | - | 13,060 |
| 0221 稅捐及規費 | 102 | 1 | - | - | 103 |
| 0231 保險費 | 167 | - | - | - | 167 |
| 0250 按日按件計資酬金 | 353 | 432 | - | - | 785 |
| 0251 委辦費 | - | 9,546 | - | - | 9,546 |
| 0261 國際組織會費 | - | 1,550 | - | - | 1,550 |
| 0271 物品 | 2,962 | 268 | - | - | 3,230 |
| 0279 一般事務費 | 10,819 | 79,060 | - | - | 89,879 |
| 0282 房屋建築養護費 | 522 | - | - | - | 522 |
| 0283 車輛及辦公器具養護費 | 379 | - | - | - | 379 |
| 0284 設施及機械設備養護費 | 255 | 187 | - | - | 442 |
| 0291 國內旅費 | 649 | 3,297 | - | - | 3,946 |
| 0292 大陸地區旅費 | - | 640 | - | - | 640 |
| 0293 國外旅費 | - | 1,141 | - | - | 1,141 |
| 0294 運費 | 30 | - | - | - | 30 |
| 0295 短程車資 | 95 | 330 | - | - | 425 |

**觀光局
各項費用彙計表**

中華民國108年度

單位：新臺幣千元

| 工作計畫名稱及編號 第一、二級用途別 科目名稱及編號 | 6129310100 一般行政 | 6129311000 觀光業務 | 6129319011 交通及運輸設備 | 6129319800 第一預備金 | 合 計 |
|----------------------------------|--------------------|--------------------|-----------------------|---------------------|-------|
| 0299 特別費 | 158 | - | - | - | 158 |
| 0300 設備及投資 | 3,175 | - | 296 | - | 3,471 |
| 0302 房屋建築及設備費 | 1,780 | - | - | - | 1,780 |
| 0305 運輸設備費 | - | - | 296 | - | 296 |
| 0306 資訊軟硬體設備費 | 675 | - | - | - | 675 |
| 0319 雜項設備費 | 720 | - | - | - | 720 |
| 0400 獎補助費 | 114 | 500 | - | - | 614 |
| 0475 獎勵及慰問 | 114 | 500 | - | - | 614 |
| 0900 預備金 | - | - | - | 5,100 | 5,100 |
| 0901 第一預備金 | - | - | - | 5,100 | 5,100 |

觀光局
人事費彙計表
中華民國108年度

單位：新臺幣千元

| 人 事 費 別 | 金 額 | 說 明 |
|------------|---------|---------------|
| 一、民意代表待遇 | - | |
| 二、政務人員待遇 | - | |
| 三、法定編制人員待遇 | 131,289 | |
| 四、約聘僱人員待遇 | 18,019 | |
| 五、技工及工友待遇 | 4,686 | |
| 六、獎金 | 33,924 | |
| 七、其他給與 | 3,488 | |
| 八、加班值班費 | 12,725 | 超時加班費6,577千元。 |
| 九、退休退職給付 | - | |
| 十、退休離職儲金 | 13,856 | |
| 十一、保險 | 14,588 | |
| 十二、調待準備 | - | |
| 合 計 | 232,575 | |

本 頁 空 白

觀光
預算員額
中華民國

| 科 目 | | | | 員 額 (單位： | | | | | | | | | | | | | |
|-----|---|---|----------------------|-----------|-----|-----|-----|-----|-----|-----|-----|-----|-----|-----|-----|-----|-----|
| 款 | 項 | 目 | 節 名 稱 | 職 員 | | 警 察 | | 法 警 | | 駐 警 | | 工 友 | | 技 工 | | 駕 駛 | |
| | | | | 本年度 | 上年度 | 本年度 | 上年度 | 本年度 | 上年度 | 本年度 | 上年度 | 本年度 | 上年度 | 本年度 | 上年度 | 本年度 | 上年度 |
| 14 | | | 0029000000 交通部主管 | 170 | 170 | - | - | - | - | - | - | 6 | 8 | 4 | 4 | - | - |
| | 4 | | 0029310000 觀光局及所屬 | 170 | 170 | - | - | - | - | - | - | 6 | 8 | 4 | 4 | - | - |
| | | 1 | 6129310100 一般行政 | 170 | 170 | - | - | - | - | - | - | 6 | 8 | 4 | 4 | - | - |

局
明細表
108年度

單位：新臺幣千元

| 人 | | | | | | | | 年 需 經 費 | | | 說 明 |
|-------|-------|-------|-------|-------|-------|-------|-------|---------|---------|-------|-------------------------------------------------------------------------------------------------------------------------------------------------------------------------------------------------|
| 聘 用 | | 約 僱 | | 駐外雇員 | | 合 計 | | 本 年 度 | 上 年 度 | 比 較 | |
| 本 年 度 | 上 年 度 | 本 年 度 | 上 年 度 | 本 年 度 | 上 年 度 | 本 年 度 | 上 年 度 | | | | |
| 11 | 13 | 22 | 24 | - | - | 213 | 219 | 219,850 | 211,417 | 8,433 | 1.另職員12人，約聘5人，共17人，為駐外辦事處人員，預算列於外交部。 2.本局以業務費預計進用派遣人力5人2,234千元及勞務承攬20人11,257千元，分述如下： (1)一般行政計畫，預計進用派遣人力3人，經費1,404千元；勞務承攬10人，經費6,314千元。 (2)觀光業務計畫，預計進用派遣人力2人，經費830千元；勞務承攬10人，經費4,943千元。 |
| 11 | 13 | 22 | 24 | - | - | 213 | 219 | 219,850 | 211,417 | 8,433 | |
| 11 | 13 | 22 | 24 | - | - | 213 | 219 | 219,850 | 211,417 | 8,433 | |

**觀光局
公務車輛明細表**
中華民國108年度

單位：新臺幣千元

| 車輛數 | 車輛種類 | 乘客人數 不含司機 | 購置 年月 | 汽缸總 排氣量 (立方公分) | 油料費 | | | 養護費 | 其他 | 備註 |
|----------|----------|--------------|----------|----------------------|--------|-------|-----|-----|-----|-------------------------------------------|
| | | | | | 數量(公升) | 單價(元) | 金額 | | | |
| 現有車輛： | | | | | | | | | | |
| 1 | 首長專用車 | 4 | 105.09 | 1,800 | 1,668 | 30.40 | 51 | 26 | 34 | AQX-6985。 |
| 1 | 其他特殊用途車輛 | 4 | 90.11 | 2,792 | 0 | 0.00 | 0 | 0 | 12 | 5Q-5416。 預計108年度 報廢。 |
| 1 | 其他特殊用途車輛 | 4 | 92.03 | 1,998 | 0 | 30.40 | 0 | 0 | 10 | 4290-FW。 預計108年度 報廢。 |
| 1 | 其他特殊用途車輛 | 4 | 94.06 | 1,998 | 1,668 | 30.40 | 51 | 51 | 15 | 8588-QC。 |
| 1 | 其他特殊用途車輛 | 4 | 103.07 | 1,800 | 1,668 | 30.40 | 51 | 34 | 34 | AJF-0298。 |
| 1 | 其他特殊用途車輛 | 4 | 104.05 | 1,800 | 1,668 | 30.40 | 51 | 26 | 15 | AKP-8238。 |
| 1 | 其他特殊用途車輛 | 4 | 106.10 | 1,800 | 1,668 | 30.40 | 51 | 9 | 47 | ATH-1985。 |
| 1 | 一般公務用機車 | 1 | 85.05 | 149 | 156 | 28.90 | 5 | 2 | 2 | KYT-471(預計 108年度汰換) |
| 2 | 一般公務用機車 | 1 | 97.05 | 125 | 312 | 28.90 | 9 | 4 | 4 | 1.339-CKZ(預 計108年度 汰換) 2.350-CKZ |
| 本年度新增車輛： | | | | | | | | | | |
| 2 | 一般公務用機車 | 1 | 108.06 | 0 | 0 | 0.00 | 0 | 2 | 3 | 預計108年6月 購置。 |
| 合 計 | | | | | 8,808 | | 267 | 154 | 176 | |

附錄二、交通部觀光局東北角暨宜
蘭海岸國家風景區管理處

交通部觀光局東北角暨宜蘭海岸國家風景區管理處

目 次

中華民國 108 年度

| | 頁 次 |
|-----------------------|---------|
| 一、歲出計畫提要及分支計畫概況表..... | 191~194 |
| 二、各項費用彙計表..... | 195 |
| 三、人事費彙計表..... | 196 |
| 四、預算員額明細表..... | 198~199 |

**東北角暨宜蘭海岸國家風景區管理處
歲出計畫提要及分支計畫概況表**

經資門併計

中華民國108年度

單位：新臺幣千元

| | | | |
|-----------|-----------------|------|--------|
| 工作計畫名稱及編號 | 6129310100 一般行政 | 預算金額 | 57,098 |
|-----------|-----------------|------|--------|

計畫內容：
本計畫為本處辦理觀光事業之經常性行政工作。

預期成果：
配合運用各方資源達成發展觀光事業之既定目標。

| 分支計畫及用途別科目 | 金額 | 承辦單位 | 說明 |
|---------------|--------|-------------|-------------------------------------------------------------------------|
| 01 人員維持 | 57,098 | 東北角暨宜蘭海岸管理處 | 按本處職員38人、駐衛警察11人、技工1人、駕駛5人、工友1人、約僱人員4人，合計60人所需薪津及各項給與，計編列57,098千元。經費如下： |
| 0100 人事費 | 57,098 | | |
| 0103 法定編制人員待遇 | 33,917 | | |
| 0104 約聘僱人員待遇 | 1,586 | | |
| 0105 技工及工友待遇 | 2,860 | | |
| 0111 獎金 | 8,890 | | |
| 0121 其他給與 | 984 | | |
| 0131 加班值班費 | 2,726 | | |
| 0143 退休離職儲金 | 2,534 | | |
| 0151 保險 | 3,601 | | |

**東北角暨宜蘭海岸國家風景區管理處
歲出計畫提要及分支計畫概況表**

經資門併計

中華民國108年度

單位：新臺幣千元

| | | | |
|-----------|-----------------------|------|---------|
| 工作計畫名稱及編號 | 6129311100 國家風景區開發與管理 | 預算金額 | 139,530 |
|-----------|-----------------------|------|---------|

計畫內容：

1. 辦理東北角暨宜蘭海岸國家風景區管理處各項經常性行政工作。
2. 辦理國際景點：鼻頭龍洞遊憩區、外澳遊憩區、宜蘭濱海遊憩區(含壯圍旅遊園區、南方澳、內埤等地區)以及國內景點：南雅鹽寮遊憩區、福隆遊憩區等遊憩設施規劃及經營管理等。
3. 以設施減量、環境優先、國際水準、便利遊客及維護生態為原則，依各景點之區位、特色與功能，進行各項軟體服務設施改善。
4. 著重景點經營管理、強化優質旅遊環境及舉辦各項創意活動體驗行銷，俾進一步提升旅遊品質及吸引更多遊客。

預期成果：

1. 提昇旅遊線優質環境，將遊客過路型旅遊型態轉化為目的型，發展「慢活、定點、深度」旅遊。
2. 至108年遊客人次達457萬人次。

| 分支計畫及用途別科目 | 金額 | 承辦單位 | 說明 |
|-----------------------|---------|-------------|-------------------------------------------------------------------------|
| 01 東北角暨宜蘭海岸國家風景區開發與管理 | 4,130 | 東北角暨宜蘭海岸管理處 | 1. 業務費：4,013千元。 |
| 0200 業務費 | 4,013 | | (1)教育訓練費：員工進修及訓練費28千元。 |
| 0201 教育訓練費 | 28 | | (2)水電費：水費、電費等450千元。 |
| 0202 水電費 | 450 | | (3)通訊費：郵資、電話及網路等通訊費836千元。 |
| 0203 通訊費 | 836 | | (4)其他業務租金：影印機等租金118千元。 |
| 0219 其他業務租金 | 118 | | (5)保險費：辦公廳舍等保險20千元。 |
| 0231 保險費 | 20 | | (6)物品：電腦及周邊設備耗材、器具、文具紙張、圖書等消耗品及非消耗品費765千元。 |
| 0271 物品 | 765 | | (7)一般事務費：員工文康活動、公務人員健檢、印刷、環境清潔、布置等統籌事務費1,132千元。 |
| 0279 一般事務費 | 1,132 | | (8)房屋建築養護費：辦公廳舍等建物養護費162千元。 |
| 0282 房屋建築養護費 | 162 | | (9)國內旅費：國內出差旅費444千元。 |
| 0291 國內旅費 | 444 | | (10)特別費：依通案標準編列58千元。 |
| 0299 特別費 | 58 | | 2. 獎補助費：117千元。 |
| 0400 獎補助費 | 117 | | (1)獎勵及慰問：退休人員三節慰問金等117千元。 |
| 0475 獎勵及慰問 | 117 | | |
| 20 國家風景區建設計畫 | 135,400 | 東北角暨宜蘭海岸管理處 | 1. 重要觀光景點建設中程計畫(105-108年度)-東北角暨宜蘭海岸國家風景區建設計畫： |
| 0200 業務費 | 20,000 | | (1)行政院104年5月21日院臺交字第1040025620號函核定。 |
| 0284 設施及機械設備養護費 | 20,000 | | (2)本計畫總經費920,000千元，期程自105年至108年度，105年度至107年度編列722,500千元【含基金自償52,500千元】， |
| 0300 設備及投資 | 115,400 | | |
| 0301 土地 | 3,000 | | |
| 0302 房屋建築及設備費 | 25,000 | | |

東北角暨宜蘭海岸國家風景區管理處
歲出計畫提要及分支計畫概況表

經資門併計

中華民國108年度

單位：新臺幣千元

| 工作計畫名稱及編號 | 6129311100 國家風景區開發與管理 | 預算金額 | 139,530 |
|---------------|-----------------------|------|------------------------------------------------------------------------------------------------------------------------------------------------------------------------------------------------------------------------------------------------------------------------------------------------------------------------------------------------------------------------------------------------------------------------------------------------------------------------------------------------------------------------------------------------------------------------------------------------------------------------------------------------------------------------------|
| 分支計畫及用途別科目 | 金額 | 承辦單位 | 說明 |
| 0303 公共建設及設施費 | 87,400 | | <p>本年度續編第4年經費230,000千元【含基金自償94,600千元】。</p> <p>(3) 本年度編列公務預算135,400千元，辦理項目如下：</p> <p><1>業務費：20,000千元。</p> <p>#1.設施及機械設備養護費20,000千元：</p> <p>X1.景觀綠美化養護及設施修繕維護6,000千元。</p> <p>X2.各項環境資源收集評估調查等先期規劃費3,000千元。</p> <p>X3.轄內動植物生態資源調查等費用1,000千元。</p> <p>X4.龜山島碼頭、海堤、發電設備修護、清淤等費用5,000千元。</p> <p>X5.全區景觀設施災害搶修5,000千元。</p> <p><2>設備及投資：115,400千元。</p> <p>#1.土地3,000千元：辦理轄區釘樁測量、徵收價購、撥用補償及相關作業費用等。</p> <p>#2.房屋建築及設備費25,000千元：</p> <p>X1.房屋建築及設備費：辦理內埤海灘複合式賣店及公廁新建等工程24,589千元。</p> <p>X2.工程管理費411千元：按施工費(或直接工程成本、工程建造費等)提列1.64%，係依中央政府各機關工程管理費支用要點規定估算，並配合工程結算總價覈實於得提列數額內執行。</p> <p>#3.公共建設及設施費87,400千元：</p> <p>X1.國際觀光重要景點43,345千元。</p> <p>Y1.鼻頭龍洞遊憩區：龍洞地質公園、龍洞灣岬、龍洞</p> |

東北角暨宜蘭海岸國家風景區管理處
歲出計畫提要及分支計畫概況表

經資門併計

中華民國108年度

單位：新臺幣千元

| 工作計畫名稱及編號 | 6129311100 國家風景區開發與管理 | 預算金額 | 139,530 |
|------------|-----------------------|------|-------------------------------------------------------------------------------------------------------------------------------------------------------------------------------------------------------------------------------------------------------------------------------------------------------------------------------------------------------------------------------------------------------------------------------------------------------------------------|
| 分支計畫及用途別科目 | 金額 | 承辦單位 | 說明 |
| | | | <p>南口等地區設施改善工程13,587千元。</p> <p>Y2.福隆遊憩區：福隆、舊草嶺隧道環狀自行車道、雙溪河等地區設施改善工程10,586千元。</p> <p>Y3.外澳遊憩區：外澳服務區、龜山島及烏石港周邊地區環境改善等工程10,586千元。</p> <p>Y4.宜蘭濱海遊憩區：壯圍旅遊園區、南方澳、內埤等地區設施及周邊環境改善工程8,586千元。</p> <p>X2.國內觀光重要景點42,752千元。</p> <p>Y1.南雅鹽寮遊憩區：南雅、金沙灣、鹽寮龍門等地區環境及設施改善工程22,876千元。</p> <p>Y2.大里大溪遊憩區：石城、大里、大溪等地區沿線景點改善工程10,876千元。</p> <p>Y3.宜蘭海岸遊憩區：濱海自行車道休憩設施、沿線景點設施改善等工程9,000千元。</p> <p>X3.工程管理費1,303千元：按施工費(或直接工程成本、工程建造費等)提列1.53%，係依中央政府各機關工程管理費支用要點規定估算，並配合工程結算總價覈實於得提列數額內執行。</p> |

東北角暨宜蘭海岸國家風景區管理處
各項費用彙計表

中華民國108年度

單位：新臺幣千元

| 工作計畫名稱及編號 第一、二級用途別 科目名稱及編號 | 6129310100 一般行政 | 6129311100 國家風景區開 發與管理 | | | 合 計 |
|----------------------------------|--------------------|------------------------------|--|--|---------|
| 合 計 | 57,098 | 139,530 | | | 196,628 |
| 0100 人事費 | 57,098 | - | | | 57,098 |
| 0103 法定編制人員待遇 | 33,917 | - | | | 33,917 |
| 0104 約聘僱人員待遇 | 1,586 | - | | | 1,586 |
| 0105 技工及工友待遇 | 2,860 | - | | | 2,860 |
| 0111 獎金 | 8,890 | - | | | 8,890 |
| 0121 其他給與 | 984 | - | | | 984 |
| 0131 加班值班費 | 2,726 | - | | | 2,726 |
| 0143 退休離職儲金 | 2,534 | - | | | 2,534 |
| 0151 保險 | 3,601 | - | | | 3,601 |
| 0200 業務費 | - | 24,013 | | | 24,013 |
| 0201 教育訓練費 | - | 28 | | | 28 |
| 0202 水電費 | - | 450 | | | 450 |
| 0203 通訊費 | - | 836 | | | 836 |
| 0219 其他業務租金 | - | 118 | | | 118 |
| 0231 保險費 | - | 20 | | | 20 |
| 0271 物品 | - | 765 | | | 765 |
| 0279 一般事務費 | - | 1,132 | | | 1,132 |
| 0282 房屋建築養護費 | - | 162 | | | 162 |
| 0284 設施及機械設備養護費 | - | 20,000 | | | 20,000 |
| 0291 國內旅費 | - | 444 | | | 444 |
| 0299 特別費 | - | 58 | | | 58 |
| 0300 設備及投資 | - | 115,400 | | | 115,400 |
| 0301 土地 | - | 3,000 | | | 3,000 |
| 0302 房屋建築及設備費 | - | 25,000 | | | 25,000 |
| 0303 公共建設及設施費 | - | 87,400 | | | 87,400 |
| 0400 獎補助費 | - | 117 | | | 117 |
| 0475 獎勵及慰問 | - | 117 | | | 117 |

東北角暨宜蘭海岸國家風景區管理處
人事費彙計表

中華民國108年度

單位：新臺幣千元

| 人 事 費 別 | 金 額 | 說 明 |
|------------|--------|-------------|
| 一、民意代表待遇 | - | |
| 二、政務人員待遇 | - | |
| 三、法定編制人員待遇 | 33,917 | |
| 四、約聘僱人員待遇 | 1,586 | |
| 五、技工及工友待遇 | 2,860 | |
| 六、獎金 | 8,890 | |
| 七、其他給與 | 984 | |
| 八、加班值班費 | 2,726 | 超時加班費660千元。 |
| 九、退休退職給付 | - | |
| 十、退休離職儲金 | 2,534 | |
| 十一、保險 | 3,601 | |
| 十二、調待準備 | - | |
| 合 計 | 57,098 | |

本 頁 空 白

東北角暨宜蘭海岸
預算員額
中華民國

| 科 目 | | | | 員 額 (單位： | | | | | | | | | | | | | |
|-----|---|---|---------------------|-----------|-----|-----|-----|-----|-----|-----|-----|-----|-----|-----|-----|-----|-----|
| 款 | 項 | 目 | 節 名 稱 | 職 員 | | 警 察 | | 法 警 | | 駐 警 | | 工 友 | | 技 工 | | 駕 駛 | |
| | | | | 本年度 | 上年度 | 本年度 | 上年度 | 本年度 | 上年度 | 本年度 | 上年度 | 本年度 | 上年度 | 本年度 | 上年度 | 本年度 | 上年度 |
| 14 | | | 002900000 交通部主管 | 38 | 38 | - | - | - | - | 11 | 11 | 1 | 2 | 1 | 1 | 5 | 5 |
| | 4 | | 002931000 觀光局及所屬 | 38 | 38 | - | - | - | - | 11 | 11 | 1 | 2 | 1 | 1 | 5 | 5 |
| | | 2 | 6129310100 一般行政 | 38 | 38 | - | - | - | - | 11 | 11 | 1 | 2 | 1 | 1 | 5 | 5 |

國家風景區管理處

明細表

108年度

單位：新臺幣千元

| 人 | | | | | | | | 年 需 經 費 | | | 說 明 |
|-------|-------|-------|-------|-------|-------|-------|-------|---------|--------|-------|-----|
| 聘 用 | | 約 僱 | | 駐外僱員 | | 合 計 | | 本 年 度 | 上 年 度 | 比 較 | |
| 本 年 度 | 上 年 度 | 本 年 度 | 上 年 度 | 本 年 度 | 上 年 度 | 本 年 度 | 上 年 度 | | | | |
| - | - | 4 | 4 | - | - | 60 | 61 | 54,372 | 53,059 | 1,313 | |
| - | - | 4 | 4 | - | - | 60 | 61 | 54,372 | 53,059 | 1,313 | |
| - | - | 4 | 4 | - | - | 60 | 61 | 54,372 | 53,059 | 1,313 | |

本 頁 空 白

附錄三、交通部觀光局東部海
岸國家風景區管理處

交通部觀光局東部海岸國家風景管理處

目 次

中華民國 108 年度

| | 頁 次 |
|-----------------------|---------|
| 一、歲出計畫提要及分支計畫概況表..... | 203~206 |
| 二、各項費用彙計表..... | 207 |
| 三、人事費彙計表..... | 208 |
| 四、預算員額明細表..... | 210~211 |

東部海岸國家風景區管理處
歲出計畫提要及分支計畫概況表
中華民國108年度

經資門併計

單位：新臺幣千元

| | | | |
|-----------|-----------------|------|--------|
| 工作計畫名稱及編號 | 6129310100 一般行政 | 預算金額 | 71,816 |
|-----------|-----------------|------|--------|

計畫內容：
本計畫為本處辦理觀光事業之經常性行政工作。

預期成果：
配合運用各方資源達成發展觀光事業之既定目標。

| 分支計畫及用途別科目 | 金額 | 承辦單位 | 說明 |
|---------------|--------|---------|-------------------------------------------------------------------------------------------------------------------------------------------------------------------------------------------------------------------------------------------------------------------------------------------------------------------------------------------------------------------------------------------------------------------------------------------------------------------------------------|
| 01 人員維持 | 71,816 | 東部海岸管理處 | 按本處職員39人、駐衛警14人、技工8人、工友2人、約僱3人編列，合計66人所需薪津及各項給與，計編列71,816千元，經費如下： 1.法定編制人員待遇39,538千元。 2.約僱人員待遇1,296千元。 3.技工及工友待遇5,739千元。 4.獎金11,759千元： (1)考績獎金5,909千元。 (2)年終工作獎金5,850千元。 5.其他給與848千元： (1)休假補助費848千元。 6.加班值班費4,918千元： (1)辦理各項業務超時加班費800千元。 (2)職員及工友之不休假加班費1,555千元。 (3)值班費2,563千元。 7.退休離職儲金3,221千元： (1)公務人員提撥金2,294千元。 (2)約僱人員提撥金99千元。 (3)技工及工友提撥金828千元。 8.保險4,497千元： (1)健保保險補助2,537千元。 (2)公保保險補助1,330千元。 (3)勞保保險補助630千元。 |
| 0100 人事費 | 71,816 | | |
| 0103 法定編制人員待遇 | 39,538 | | |
| 0104 約聘僱人員待遇 | 1,296 | | |
| 0105 技工及工友待遇 | 5,739 | | |
| 0111 獎金 | 11,759 | | |
| 0121 其他給與 | 848 | | |
| 0131 加班值班費 | 4,918 | | |
| 0143 退休離職儲金 | 3,221 | | |
| 0151 保險 | 4,497 | | |

**東部海岸國家風景區管理處
歲出計畫提要及分支計畫概況表**

經資門併計

中華民國108年度

單位：新臺幣千元

| | | | |
|-----------|-----------------------|------|---------|
| 工作計畫名稱及編號 | 6129311100 國家風景區開發與管理 | 預算金額 | 117,554 |
|-----------|-----------------------|------|---------|

計畫內容：

1. 辦理東部海岸國家風景區管理處各項經常性行政工作。
2. 辦理東部海岸開發建設：
 - (1) 設施用地取得。
 - (2) 國際觀光重要景點建設：綠島、小野柳/都蘭、成功/三仙台、石梯/秀姑巒系統建設。
 - (3) 國內觀光重要景點建設：磯崎/鹽寮系統建設。
 - (4) 環境及設施整修：公共設施整修或緊急修繕工程。

預期成果：

1. 辦理完成重要觀光景點建設，改善遊憩服務設施，提升旅遊品質。
2. 年遊客量達438萬人次。

| 分支計畫及用途別科目 | 金額 | 承辦單位 | 說 明 |
|---------------------------|---------|---------|-------------------------------------------------------------------------------------------------------------|
| 02 東部海岸國家風景區開發與管理 | 4,054 | 東部海岸管理處 | 1. 業務費：3,982千元。 |
| 0200 業務費 | 3,982 | | (1) 教育訓練費：員工進修及訓練所需補助經費95千元。 |
| 0201 教育訓練費 | 95 | | (2) 水電費：771千元。 |
| 0202 水電費 | 771 | | <1>處本部電費761千元。 |
| 0203 通訊費 | 715 | | <2>其他電力費10千元。 |
| 0231 保險費 | 190 | | (3) 通訊費：郵資、電信費等715千元。 |
| 0271 物品 | 486 | | (4) 保險費：公共設施意外險、活動保險、財產災害及意外險190千元。 |
| 0279 一般事務費 | 684 | | (5) 物品：辦公用品、清潔用品等業務所需之消耗品及非消耗品486千元。 |
| 0291 國內旅費 | 983 | | (6) 一般事務費：辦公廳舍保全費用、員工文康活動、環境布置、檔案管理及會議雜支等經費684千元。 |
| 0299 特別費 | 58 | | (7) 國內旅費：員工出差旅費983千元。 |
| 0400 獎補助費 | 72 | | (8) 特別費：依通案標準編列58千元。 |
| 0475 獎勵及慰問 | 72 | | 2. 獎補助費：72千元。 |
| (1) 獎勵及慰問：退休人員三節慰問金等72千元。 | | | |
| 20 國家風景區建設計畫 | 113,500 | 東部海岸管理處 | 1. 重要觀光景點建設中程計畫(105-108年度)-東部海岸國家風景區建設計畫： |
| 0200 業務費 | 50,000 | | (1) 行政院104年05月21日院臺交字第1040025620號函核定。 |
| 0284 設施及機械設備養護費 | 50,000 | | (2) 本計畫總經費920,000千元，期程自105年至108年度，105年度至107年度編列668,000千元【含基金自償53,000千元】，本年度續編第4年經費195,000千元【含基金自償81,500千元】。 |
| 0300 設備及投資 | 63,500 | | (3) 本年度編列公務預算113,500千元(其中預計投注於原住民地區經費約103,500千元)，辦理項目如下： |
| 0301 土地 | 5,000 | | <1>業務費50,000千元。 |
| 0303 公共建設及設施費 | 58,500 | | |

東部海岸國家風景區管理處
歲出計畫提要及分支計畫概況表

經資門併計

中華民國108年度

單位：新臺幣千元

| 工作計畫名稱及編號 | 6129311100 國家風景區開發與管理 | 預算金額 | 117,554 |
|------------|-----------------------|------|----------------------------------------------------------------------------------------------------------------------------------------------------------------------------------------------------------------------------------------------------------------------------------------------------------------------------------------------------------------------------------------------------------------------------------------------------------------------------------------------------------------------------------------------------------------------------------------------------------------------------------------------------------------------------------------------------------------------------------------------------------------------------------------------------------------------------------------------------------------------------------------------------|
| 分支計畫及用途別科目 | 金額 | 承辦單位 | 說 明 |
| | | | <p>#1. 辦理綠美化養護及設施零星修護20,000千元。</p> <p>#2. 先期規劃設計費10,000千元。</p> <p>#3. 生態調查等費用5,000千元。</p> <p>#4. 環境維護及設施維持費15,000千元：辦理環境維護、公共設施整建維護、緊急修繕及一般零星工程。</p> <p><2>設備及投資63,500千元。</p> <p>#1. 土地5,000千元：辦理工程用地取得及相關作業。</p> <p>#2. 公共建設及設施費58,500千元：</p> <p style="padding-left: 20px;">X1. 先期規劃設計費3,000千元：辦理全區資源調查及各項工程建設項目先期規劃設計工作。</p> <p style="padding-left: 20px;">X2. 國際觀光重要景點建設50,000千元：</p> <p style="padding-left: 40px;">Y1. 綠島系統：設施及周邊景觀環境改善工程10,000千元。</p> <p style="padding-left: 40px;">Y2. 小野柳/都蘭系統：設施及周邊景觀環境改善工程10,000千元。</p> <p style="padding-left: 40px;">Y3. 成功/三仙台系統：設施及周邊景觀環境改善工程10,000千元。</p> <p style="padding-left: 40px;">Y4. 石梯/秀姑巒系統：設施及周邊景觀環境改善工程20,000千元。</p> <p style="padding-left: 20px;">X3. 國內觀光重要景點建設4,500千元：磯崎/鹽寮系統設施及周邊景觀環境改善工程。</p> <p style="padding-left: 20px;">X4. 工程管理費1,000千元：按施工費(或直接工程成本、工程建造費等)提列2.25%，係依中央政府各機關工程管理費支用要點規定估算，並配合工程結算總價覈實於得提列數額內執</p> |

東部海岸國家風景區管理處
歲出計畫提要及分支計畫概況表
 中華民國108年度

經資門併計

單位：新臺幣千元

| | | | |
|------------|-----------------------|------|---------|
| 工作計畫名稱及編號 | 6129311100 國家風景區開發與管理 | 預算金額 | 117,554 |
| 分支計畫及用途別科目 | 金額 | 承辦單位 | 說 明 |
| | | | 行。 |

**東部海岸國家風景區管理處
各項費用彙計表**

中華民國108年度

單位：新臺幣千元

| 工作計畫名稱及編號 第一、二級用途別 科目名稱及編號 | 6129310100 一般行政 | 6129311100 國家風景區開 發與管理 | | | 合 計 |
|----------------------------------|--------------------|------------------------------|--|--|---------|
| 合 計 | 71,816 | 117,554 | | | 189,370 |
| 0100 人事費 | 71,816 | - | | | 71,816 |
| 0103 法定編制人員待遇 | 39,538 | - | | | 39,538 |
| 0104 約聘僱人員待遇 | 1,296 | - | | | 1,296 |
| 0105 技工及工友待遇 | 5,739 | - | | | 5,739 |
| 0111 獎金 | 11,759 | - | | | 11,759 |
| 0121 其他給與 | 848 | - | | | 848 |
| 0131 加班值班費 | 4,918 | - | | | 4,918 |
| 0143 退休離職儲金 | 3,221 | - | | | 3,221 |
| 0151 保險 | 4,497 | - | | | 4,497 |
| 0200 業務費 | - | 53,982 | | | 53,982 |
| 0201 教育訓練費 | - | 95 | | | 95 |
| 0202 水電費 | - | 771 | | | 771 |
| 0203 通訊費 | - | 715 | | | 715 |
| 0231 保險費 | - | 190 | | | 190 |
| 0271 物品 | - | 486 | | | 486 |
| 0279 一般事務費 | - | 684 | | | 684 |
| 0284 設施及機械設備養護費 | - | 50,000 | | | 50,000 |
| 0291 國內旅費 | - | 983 | | | 983 |
| 0299 特別費 | - | 58 | | | 58 |
| 0300 設備及投資 | - | 63,500 | | | 63,500 |
| 0301 土地 | - | 5,000 | | | 5,000 |
| 0303 公共建設及設施費 | - | 58,500 | | | 58,500 |
| 0400 獎補助費 | - | 72 | | | 72 |
| 0475 獎勵及慰問 | - | 72 | | | 72 |

東部海岸國家風景區管理處
人事費彙計表

中華民國108年度

單位：新臺幣千元

| 人 事 費 別 | 金 額 | 說 明 |
|------------|--------|-------------|
| 一、民意代表待遇 | - | |
| 二、政務人員待遇 | - | |
| 三、法定編制人員待遇 | 39,538 | |
| 四、約聘僱人員待遇 | 1,296 | |
| 五、技工及工友待遇 | 5,739 | |
| 六、獎金 | 11,759 | |
| 七、其他給與 | 848 | |
| 八、加班值班費 | 4,918 | 超時加班費800千元。 |
| 九、退休退職給付 | - | |
| 十、退休離職儲金 | 3,221 | |
| 十一、保險 | 4,497 | |
| 十二、調待準備 | - | |
| 合 計 | 71,816 | |

本 頁 空 白

東部海岸國家
預算員額
中華民國

| 科 目 | | | | 員 額 (單位： | | | | | | | | | | | | | |
|-----|---|---|----------------------|-----------|-----|-----|-----|-----|-----|-----|-----|-----|-----|-----|-----|-----|-----|
| 款 | 項 | 目 | 節 名 稱 | 職 員 | | 警 察 | | 法 警 | | 駐 警 | | 工 友 | | 技 工 | | 駕 駛 | |
| | | | | 本年度 | 上年度 | 本年度 | 上年度 | 本年度 | 上年度 | 本年度 | 上年度 | 本年度 | 上年度 | 本年度 | 上年度 | 本年度 | 上年度 |
| 14 | | | 0029000000 交通部主管 | 39 | 39 | - | - | - | - | 14 | 14 | 2 | 2 | 8 | 9 | - | 2 |
| | 4 | | 0029310000 觀光局及所屬 | 39 | 39 | - | - | - | - | 14 | 14 | 2 | 2 | 8 | 9 | - | 2 |
| | | 2 | 6129310100 一般行政 | 39 | 39 | - | - | - | - | 14 | 14 | 2 | 2 | 8 | 9 | - | 2 |

風景區管理處
明細表
108年度

單位：新臺幣千元

| 人 | | | | | | | | 年 需 經 費 | | | 說 明 |
|-------|-------|-------|-------|-------|-------|-------|-------|---------|--------|-------|-----|
| 聘 用 | | 約 僱 | | 駐外雇員 | | 合 計 | | 本 年 度 | 上 年 度 | 比 較 | |
| 本 年 度 | 上 年 度 | 本 年 度 | 上 年 度 | 本 年 度 | 上 年 度 | 本 年 度 | 上 年 度 | | | | |
| - | - | 3 | 3 | - | - | 66 | 69 | 66,898 | 65,310 | 1,588 | |
| - | - | 3 | 3 | - | - | 66 | 69 | 66,898 | 65,310 | 1,588 | |
| - | - | 3 | 3 | - | - | 66 | 69 | 66,898 | 65,310 | 1,588 | |

本 頁 空 白

附錄四、交通部觀光局花東縱
谷國家風景區管理處

交通部觀光局花東縱谷國家風景區管理處

目 次

中華民國 108 年度

| | 頁 次 |
|-----------------------|---------|
| 一、歲出計畫提要及分支計畫概況表..... | 215~218 |
| 二、各項費用彙計表..... | 219 |
| 三、人事費彙計表..... | 220 |
| 四、預算員額明細表..... | 222~223 |

花東縱谷國家風景區管理處
歲出計畫提要及分支計畫概況表
中華民國108年度

經資門併計

單位：新臺幣千元

| | | | |
|-----------|-----------------|------|--------|
| 工作計畫名稱及編號 | 6129310100 一般行政 | 預算金額 | 36,589 |
|-----------|-----------------|------|--------|

計畫內容：
本計畫為本處辦理觀光事業之經常性行政工作。

預期成果：
配合運用各方資源達成發展觀光事業之既定目標。

| 分支計畫及用途別科目 | 金額 | 承辦單位 | 說明 |
|---------------|--------|---------|-------------------------------------------------|
| 01 人員維持 | 36,589 | 花東縱谷管理處 | 按本處職員30人、技工1人、工友1人，合計共32人所需薪津及各項給與，計編列36,589千元。 |
| 0100 人事費 | 36,589 | | 。經費如下： |
| 0103 法定編制人員待遇 | 23,150 | | 1. 法定編制人員待遇23,150千元。 |
| 0105 技工及工友待遇 | 887 | | 2. 技工及工友待遇887千元。 |
| 0111 獎金 | 5,775 | | 3. 獎金5,775千元： |
| 0121 其他給與 | 512 | | (1) 職員及工友之考績獎金2,632千元。 |
| 0131 加班值班費 | 1,730 | | (2) 員工年終工作獎金3,143千元。 |
| 0143 退休離職儲金 | 2,155 | | 4. 其他給與512千元： |
| 0151 保險 | 2,380 | | (1) 員工之休假補助費512千元。 |
| | | | 5. 加班值班費1,730千元： |
| | | | (1) 辦理各項業務超時加班費360千元。 |
| | | | (2) 職員及工友之不休假加班費825千元。 |
| | | | (3) 值班費545千元。 |
| | | | 6. 退休離職儲金2,155千元： |
| | | | (1) 公務人員提撥金1,980千元。 |
| | | | (2) 技工及工友提撥金175千元。 |
| | | | 7. 保險2,380千元： |
| | | | (1) 健保保險補助1,485千元。 |
| | | | (2) 公保保險補助735千元。 |
| | | | (3) 勞保保險補助160千元。 |

花東縱谷國家風景區管理處
歲出計畫提要及分支計畫概況表

經資門併計

中華民國108年度

單位：新臺幣千元

| | | | |
|-----------|-----------------------|------|---------|
| 工作計畫名稱及編號 | 6129311100 國家風景區開發與管理 | 預算金額 | 178,552 |
|-----------|-----------------------|------|---------|

計畫內容：

1. 辦理花東縱谷國家風景區管理處各項經常性行政工作。
2. 辦理花東縱谷國家風景特定區內公共建設及用地取地等作業。
3. 辦理花東縱谷國家風景區相關計畫調查、規劃設計等作業。
4. 辦理花東縱谷國家風景區規劃建設等作業。

預期成果：

1. 打造花東地區成爲具國際水準之陸、海、空之多元遊憩活動觀光渡假勝地。
2. 營造花東縱谷友善旅遊環境，提升旅遊服務品質。
3. 建構花東優質景觀路廊，形塑重要門戶及據點入口意象。
4. 結合在地產業及自然文化資源，推廣生態旅遊，整體行銷縱谷觀光產業。
5. 加強改善原住民部落觀光服務設施，推廣部落深度旅遊。
6. 提升遊客人數及遊客滿意度。

| 分支計畫及用途別科目 | 金額 | 承辦單位 | 說明 |
|-------------------|---------|---------|---------------------------------------------------------------------------------------------------------------|
| 03 花東縱谷國家風景區開發與管理 | 2,152 | 花東縱谷管理處 | 1. 業務費：2,146千元。 |
| 0200 業務費 | 2,146 | | (1)水電費：水費、電費等費用598千元。 |
| 0202 水電費 | 598 | | (2)通訊費：郵資、電信費等341千元。 |
| 0203 通訊費 | 341 | | (3)資訊服務費：資訊作業系統相關維護費用4千元。 |
| 0215 資訊服務費 | 4 | | (4)其他業務租金：各項租金等108千元。 |
| 0219 其他業務租金 | 108 | | (5)稅捐及規費：土地稅、房屋稅等各項稅捐及其他行政規費7千元。 |
| 0221 稅捐及規費 | 7 | | (6)物品：辦公用品、清潔用品等業務所需之消耗品及非消耗品133千元。 |
| 0271 物品 | 133 | | (7)一般事務費：辦公室等保全費用、環境布置、文康活動等經費362千元。 |
| 0279 一般事務費 | 362 | | (8)房屋建築養護費：公有房舍及其他建築修繕55千元。 |
| 0282 房屋建築養護費 | 55 | | (9)國內旅費：員工出差旅費480千元。 |
| 0291 國內旅費 | 480 | | (10)特別費：58千元。 |
| 0299 特別費 | 58 | | |
| 0400 獎補助費 | 6 | | 2. 獎補助費：6千元。 |
| 0475 獎勵及慰問 | 6 | | (1)獎勵及慰問：退休人員三節慰問金6千元。 |
| 20 國家風景區建設計畫 | 176,400 | 花東縱谷管理處 | 1. 重要觀光景點建設中程計畫(105-108年度)-花東縱谷國家風景區建設計畫： |
| 0200 業務費 | 30,000 | | (1)行政院104年5月21日院臺交字第1040025620號函核定。 |
| 0284 設施及機械設備養護費 | 30,000 | | (2)本計畫總經費1,200,000千元，期程自105年至108年度，105年度至107年度編列898,800千元【含基金自籌53,000千元】，本年度續編第4年經費300,000千元【含基金自籌123,600千元】。 |
| 0300 設備及投資 | 146,400 | | (3)本年度編列公務預算176,400千元(其中預計投注於原住民族地區50,000千元)， |
| 0301 土地 | 30,000 | | |
| 0302 房屋建築及設備費 | 30,000 | | |
| 0303 公共建設及設施費 | 86,400 | | |

花東縱谷國家風景區管理處
歲出計畫提要及分支計畫概況表

經資門併計

中華民國108年度

單位：新臺幣千元

| 工作計畫名稱及編號 | 6129311100 國家風景區開發與管理 | 預算金額 | 178,552 |
|------------|-----------------------|------|------------------------------------------------------------------------------------------------------------------------------------------------------------------------------------------------------------------------------------------------------------------------------------------------------------------------------------------------------------------------------------------------------------------------------------------------------------------------------------------------------------------------------------------------------------------------------------------------------------------------------------------------------------------------------------------------------------------------------------------------------------------------------------------------------------------------------------------------------------------------------------------------------------------------------------------------------------------------------------------------------------------------------------------------------------------------------------------------------------------------------------------------|
| 分支計畫及用途別科目 | 金額 | 承辦單位 | 說 明 |
| | | | <p>辦理項目如下：</p> <p><1>業務費30,000千元。</p> <p style="padding-left: 20px;">#1.設施及機械設備養護費30,000千元：</p> <p style="padding-left: 40px;">X1.辦理植栽養護、綠美化及設施零星修繕20,000千元。</p> <p style="padding-left: 40px;">X2.先期規劃設計費5,000千元。</p> <p style="padding-left: 40px;">X3.生態調查費5,000千元。</p> <p><2>設備及投資146,400千元。</p> <p style="padding-left: 20px;">#1.土地30,000千元：配合轄區土地徵收價購及訂樁測量、撥用補償等。</p> <p style="padding-left: 20px;">#2.房屋建築及設備費30,000千元：</p> <p style="padding-left: 40px;">X1.辦理轄內管理站暨遊客服務中心、旅遊資訊站及鐵馬驛站等整建工程29,126千元。</p> <p style="padding-left: 40px;">X2.工程管理費874千元：按施工費提列2%，係依中央政府各機關工程管理費支用要點規定估算，並配合工程結算總價覈實於得提列數額內執行。</p> <p style="padding-left: 20px;">#3.公共建設及設施費86,400千元：</p> <p style="padding-left: 40px;">X1.國際觀光重要景點建設費50,000千元。</p> <p style="padding-left: 60px;">Y1.鯉魚潭管理站暨遊客中心新建及附屬設施工程30,000千元。</p> <p style="padding-left: 60px;">Y2.鹿野高台景觀暨公共服務設施改善10,000千元。</p> <p style="padding-left: 60px;">Y3.鳳林、關山慢城小鎮營造及公共服務設施改善10,000千元。</p> <p style="padding-left: 40px;">X2.國內觀光重要景點建設費30,500千元：</p> <p style="padding-left: 60px;">Y1.原住民地區旅遊環境整治25,500千元。</p> <p style="padding-left: 60px;">Y2.遊憩據點友善環境改善5,000千元。</p> |

花東縱谷國家風景區管理處
歲出計畫提要及分支計畫概況表
 中華民國108年度

經資門併計

單位：新臺幣千元

| 工作計畫名稱及編號 | 6129311100 國家風景區開發與管理 | 預算金額 | 178,552 |
|------------|-----------------------|------|------------------------------------------------------------------------------------------------|
| 分支計畫及用途別科目 | 金額 | 承辦單位 | 說明 |
| | | | X3.自然災害之治理工程費3,000千元。 X4.工程管理費2,900千元：按施工費提列2%，係依中央政府各機關工程管理費支用要點規定估算，並配合工程結算總價覈實於得提列數額內執行。 |

**花東縱谷國家風景區管理處
各項費用彙計表**

中華民國108年度

單位：新臺幣千元

| 工作計畫名稱及編號 第一、二級用途別 科目名稱及編號 | 6129310100 一般行政 | 6129311100 國家風景區開 發與管理 | | | 合 計 |
|----------------------------------|--------------------|------------------------------|--|--|---------|
| 合 計 | 36,589 | 178,552 | | | 215,141 |
| 0100 人事費 | 36,589 | - | | | 36,589 |
| 0103 法定編制人員待遇 | 23,150 | - | | | 23,150 |
| 0105 技工及工友待遇 | 887 | - | | | 887 |
| 0111 獎金 | 5,775 | - | | | 5,775 |
| 0121 其他給與 | 512 | - | | | 512 |
| 0131 加班值班費 | 1,730 | - | | | 1,730 |
| 0143 退休離職儲金 | 2,155 | - | | | 2,155 |
| 0151 保險 | 2,380 | - | | | 2,380 |
| 0200 業務費 | - | 32,146 | | | 32,146 |
| 0202 水電費 | - | 598 | | | 598 |
| 0203 通訊費 | - | 341 | | | 341 |
| 0215 資訊服務費 | - | 4 | | | 4 |
| 0219 其他業務租金 | - | 108 | | | 108 |
| 0221 稅捐及規費 | - | 7 | | | 7 |
| 0271 物品 | - | 133 | | | 133 |
| 0279 一般事務費 | - | 362 | | | 362 |
| 0282 房屋建築養護費 | - | 55 | | | 55 |
| 0284 設施及機械設備養護費 | - | 30,000 | | | 30,000 |
| 0291 國內旅費 | - | 480 | | | 480 |
| 0299 特別費 | - | 58 | | | 58 |
| 0300 設備及投資 | - | 146,400 | | | 146,400 |
| 0301 土地 | - | 30,000 | | | 30,000 |
| 0302 房屋建築及設備費 | - | 30,000 | | | 30,000 |
| 0303 公共建設及設施費 | - | 86,400 | | | 86,400 |
| 0400 獎補助費 | - | 6 | | | 6 |
| 0475 獎勵及慰問 | - | 6 | | | 6 |

花東縱谷國家風景區管理處
人事費彙計表

中華民國108年度

單位：新臺幣千元

| 人 事 費 別 | 金 額 | 說 明 |
|------------|--------|-------------|
| 一、民意代表待遇 | - | |
| 二、政務人員待遇 | - | |
| 三、法定編制人員待遇 | 23,150 | |
| 四、約聘僱人員待遇 | - | |
| 五、技工及工友待遇 | 887 | |
| 六、獎金 | 5,775 | |
| 七、其他給與 | 512 | |
| 八、加班值班費 | 1,730 | 超時加班費360千元。 |
| 九、退休退職給付 | - | |
| 十、退休離職儲金 | 2,155 | |
| 十一、保險 | 2,380 | |
| 十二、調待準備 | - | |
| 合 計 | 36,589 | |

本 頁 空 白

花東縱谷國家
預算員額
中華民國

| 科 目 | | | | 員 額 (單位： | | | | | | | | | | | | | |
|-----|---|---|----------------------|-----------|-----|-----|-----|-----|-----|-----|-----|-----|-----|-----|-----|-----|-----|
| 款 | 項 | 目 | 節 名 稱 | 職 員 | | 警 察 | | 法 警 | | 駐 警 | | 工 友 | | 技 工 | | 駕 駛 | |
| | | | | 本年度 | 上年度 | 本年度 | 上年度 | 本年度 | 上年度 | 本年度 | 上年度 | 本年度 | 上年度 | 本年度 | 上年度 | 本年度 | 上年度 |
| 14 | | | 0029000000 交通部主管 | 30 | 30 | - | - | - | - | - | - | 1 | 1 | 1 | 1 | - | - |
| | 4 | | 0029310000 觀光局及所屬 | 30 | 30 | - | - | - | - | - | - | 1 | 1 | 1 | 1 | - | - |
| | | 1 | 6129310100 一般行政 | 30 | 30 | - | - | - | - | - | - | 1 | 1 | 1 | 1 | - | - |

風景區管理處
明細表
108年度

單位：新臺幣千元

| 人 | | | | | | | | 年 需 經 費 | | | 說 明 |
|-------|-------|-------|-------|-------|-------|-------|-------|---------|--------|------|---------------------------|
| 聘 用 | | 約 僱 | | 駐外雇員 | | 合 計 | | 本 年 度 | 上 年 度 | 比 較 | |
| 本 年 度 | 上 年 度 | 本 年 度 | 上 年 度 | 本 年 度 | 上 年 度 | 本 年 度 | 上 年 度 | | | | |
| - | - | - | - | - | - | 32 | 32 | 34,859 | 35,810 | -951 | 本處以業務費預計進用勞務承攬16人5,800千元。 |
| - | - | - | - | - | - | 32 | 32 | 34,859 | 35,810 | -951 | |
| - | - | - | - | - | - | 32 | 32 | 34,859 | 35,810 | -951 | |

本 頁 空 白

附錄五、交通部觀光局澎湖
國家風景區管理處

交通部觀光局澎湖國家風景區管理處

目 次

中華民國 108 年度

| | 頁 次 |
|-----------------------|---------|
| 一、歲出計畫提要及分支計畫概況表..... | 227~229 |
| 二、各項費用彙計表..... | 230 |
| 三、人事費彙計表..... | 231 |
| 四、預算員額明細表..... | 232~233 |

澎湖國家風景區管理處
歲出計畫提要及分支計畫概況表

經資門併計

中華民國108年度

單位：新臺幣千元

| | | | |
|-----------|-----------------|------|--------|
| 工作計畫名稱及編號 | 6129310100 一般行政 | 預算金額 | 55,396 |
|-----------|-----------------|------|--------|

計畫內容：
本計畫為本處辦理觀光事業之經常性行政工作。

預期成果：
配合運用各方資源達成發展觀光事業之既定目標。

| 分支計畫及用途別科目 | 金額 | 承辦單位 | 說明 |
|---------------|--------|-------|-----------------------------------------------------------------|
| 01 人員維持 | 55,396 | 澎湖管理處 | 按本處職員37人、駐警3人、技工2人、工友2人、約僱4人編列、合計48人所需薪津及各項給與，計編列55,396千元，經費如下： |
| 0100 人事費 | 55,396 | | |
| 0103 法定編制人員待遇 | 33,494 | | 1.法定編制人員待遇33,494千元。 |
| 0104 約聘僱人員待遇 | 1,956 | | 2.約聘僱人員待遇1,956千元。 |
| 0105 技工及工友待遇 | 1,954 | | 3.技工及工友待遇1,954千元。 |
| 0111 獎金 | 9,297 | | 4.獎金9,297千元： |
| 0121 其他給與 | 768 | | (1)職員及工友之考績獎金4,503千元。 |
| 0131 加班值班費 | 1,987 | | (2)員工年終工作獎金4,794千元。 |
| 0143 退休離職儲金 | 2,598 | | 5.其他給與768千元： |
| 0151 保險 | 3,342 | | (1)員工之休假補助費768千元。 |
| | | | 6.加班值班費1,987千元： |
| | | | (1)辦理各項業務超時加班費300千元。 |
| | | | (2)職員及工友之不休假加班費1,037千元。 |
| | | | (3)值班費650千元。 |
| | | | 7.退休離職儲金2,598千元： |
| | | | (1)公務人員提撥金2,382千元。 |
| | | | (2)約聘約聘僱人員提撥金120千元。 |
| | | | (3)技工及工友提撥金96千元。 |
| | | | 8.保險3,342千元： |
| | | | (1)健保保險補助2,002千元。 |
| | | | (2)公保保險補助1,040千元。 |
| | | | (3)勞保保險補助300千元。 |

澎湖國家風景區管理處
歲出計畫提要及分支計畫概況表

經資門併計

中華民國108年度

單位：新臺幣千元

| | | | |
|-----------|-----------------------|------|--------|
| 工作計畫名稱及編號 | 6129311100 國家風景區開發與管理 | 預算金額 | 88,072 |
|-----------|-----------------------|------|--------|

計畫內容：

1. 辦理澎湖管理處各項經常性行政工作。
2. 建立全區三大觀光遊憩系統、景觀廊道及聯絡動線、交通門戶等空間架構，發揮觀光遊憩系統之整合效益。
3. 依據觀光遊憩資源特色，提供高品質與多元化之遊憩與服務設施，營造澎湖國家風景區為玄武岩地質公園、水域遊憩活動基地、休閒漁業體驗之海上樂園之遊憩環境，藉以建構為「國際渡假島嶼」之品牌。
4. 建立解說、展示及觀光識別系統，配合環境教育並結合本地文化資產，塑造本特定區獨特觀光遊憩風格。
5. 配合法令政策並兼顧永續發展，鼓勵民間投資參與觀光遊憩重大建設，加速本區觀光事業發展。

預期成果：

1. 營造澎湖國家風景區為國際渡假島嶼之品牌形象。
2. 建構以國際觀光客需求為導向之優質旅遊環境。
3. 行銷澎湖冬季旅遊，延長澎湖觀光季。
4. 引進民間資金投入觀光事業，提供高品質之住宿餐飲服務。

| 分支計畫及用途別科目 | 金額 | 承辦單位 | 說明 |
|-------------------------|--------|-------|----------------------------------------------------------|
| 04 澎湖國家風景區開發與管理 | 3,072 | 澎湖管理處 | 1. 業務費：3,066千元。 |
| 0200 業務費 | 3,066 | | (1)教育訓練費：員工進修學分費、雜費等51千元。 |
| 0201 教育訓練費 | 51 | | (2)水電費：處本部水費及電費607千元。 |
| 0202 水電費 | 607 | | (3)通訊費：數據通訊費及一般通訊費418千元。 |
| 0203 通訊費 | 418 | | (4)稅捐及規費：各項行政規費68千元。 |
| 0221 稅捐及規費 | 68 | | (5)物品：422千元。 |
| 0271 物品 | 422 | | <1>消耗品：文具紙張、電腦暨周邊設備之耗材、清潔、水電用品耗材、防護用品等及圖書、報章雜誌等購置費342千元。 |
| 0279 一般事務費 | 523 | | <2>非消耗品：事務、衛生、被服、康樂、醫療等購置費80千元。 |
| 0282 房屋建築養護費 | 72 | | (6)一般事務費：印刷、獎牌、環境布置、員工健康檢查、雜支、員工文康活動等經費523千元。 |
| 0291 國內旅費 | 847 | | (7)房屋建築養護費：辦公房屋、宿舍等保養、維修費72千元。 |
| 0299 特別費 | 58 | | (8)國內旅費：員工出差旅費847千元。 |
| 0400 獎補助費 | 6 | | (9)特別費：依通案標準編列58千元。 |
| 0475 獎勵及慰問 | 6 | | 2. 獎補助費：6千元。 |
| (1)獎勵及慰問：退休人員三節慰問金等6千元。 | | | |
| 20 國家風景區建設計畫 | 85,000 | 澎湖管理處 | 1. 重要觀光景點建設中程計畫(105-108年)-澎湖國家風景區建設計畫 |
| 0200 業務費 | 18,000 | | (1)行政院104年5月21日院臺交字第1040025620號函核定。 |
| 0284 設施及機械設備養護費 | 18,000 | | (2)本計劃總經費800,000千元，期程自105 |
| 0300 設備及投資 | 67,000 | | |

澎湖國家風景區管理處
歲出計畫提要及分支計畫概況表
中華民國108年度

經資門併計

單位：新臺幣千元

| 工作計畫名稱及編號 | 6129311100 國家風景區開發與管理 | 預算金額 | 88,072 |
|---------------|-----------------------|------|-----------------------------------------------------------------------------------------------------------------------------------------------------------------------------------------------------------------------------------------------------------------------------------------------------------------------------------------------------------------------------------------------------------------------------------------------------------------------------------------------------------------------------------------------------------------------------------------------------------------------------------------------------------------------------------------------------------------------------------------------------------------------------------------------------------------------------------------|
| 分支計畫及用途別科目 | 金額 | 承辦單位 | 說 明 |
| 0301 土地 | 5,000 | | <p>年至108年度，105年度至107年度編列693,000千元【含基金自償53,000千元】，本年度續編第4年經費147,000千元【含基金自償62,000千元】。</p> <p>(3)本年度編列公務預算85,000千元，辦理項目如下：</p> <p><1>業務費18,000千元。</p> <p style="padding-left: 20px;">#1.設施及機械設備養護費：辦理綠美化養護及設施零星修護10,000千元。</p> <p style="padding-left: 20px;">#2.先期規劃設計費8,000千元。</p> <p><2>設備及投資67,000千元。</p> <p style="padding-left: 20px;">#1.土地5,000千元：相關景點建設所需用地徵收、價購、撥用補償救濟費用，含鑑界、定樁以及其他土地取得相關作業費等。</p> <p style="padding-left: 20px;">#2.公共建設及設施費62,000千元：</p> <p style="padding-left: 40px;">X1.先期規劃設計費7,000千元：辦理全區各項觀光資源之調查規劃研究及各項工程之先期規劃設計工作。</p> <p style="padding-left: 40px;">X2.南海系統33,980千元：七美雙心石滬賣店改善工程、七美雙心石滬周邊設施改善工程。</p> <p style="padding-left: 40px;">X3.環境維護及設施維持費20,000千元。</p> <p style="padding-left: 40px;">X4.工程管理費1,020千元：按施工費(或直接工程成本、工程建造費等)提列3%，係依中央政府各機關工程管理費支用要點規定估算，並配合工程結算總價覈實於得提列數額內執行。</p> |
| 0303 公共建設及設施費 | 62,000 | | |

**澎湖國家風景區管理處
各項費用彙計表**

中華民國108年度

單位：新臺幣千元

| 工作計畫名稱及編號 第一、二級用途別 科目名稱及編號 | 6129310100 一般行政 | 6129311100 國家風景區開 發與管理 | | | 合 計 |
|----------------------------------|--------------------|------------------------------|--|--|---------|
| 合 計 | 55,396 | 88,072 | | | 143,468 |
| 0100 人事費 | 55,396 | - | | | 55,396 |
| 0103 法定編制人員待遇 | 33,494 | - | | | 33,494 |
| 0104 約聘僱人員待遇 | 1,956 | - | | | 1,956 |
| 0105 技工及工友待遇 | 1,954 | - | | | 1,954 |
| 0111 獎金 | 9,297 | - | | | 9,297 |
| 0121 其他給與 | 768 | - | | | 768 |
| 0131 加班值班費 | 1,987 | - | | | 1,987 |
| 0143 退休離職儲金 | 2,598 | - | | | 2,598 |
| 0151 保險 | 3,342 | - | | | 3,342 |
| 0200 業務費 | - | 21,066 | | | 21,066 |
| 0201 教育訓練費 | - | 51 | | | 51 |
| 0202 水電費 | - | 607 | | | 607 |
| 0203 通訊費 | - | 418 | | | 418 |
| 0221 稅捐及規費 | - | 68 | | | 68 |
| 0271 物品 | - | 422 | | | 422 |
| 0279 一般事務費 | - | 523 | | | 523 |
| 0282 房屋建築養護費 | - | 72 | | | 72 |
| 0284 設施及機械設備養護費 | - | 18,000 | | | 18,000 |
| 0291 國內旅費 | - | 847 | | | 847 |
| 0299 特別費 | - | 58 | | | 58 |
| 0300 設備及投資 | - | 67,000 | | | 67,000 |
| 0301 土地 | - | 5,000 | | | 5,000 |
| 0303 公共建設及設施費 | - | 62,000 | | | 62,000 |
| 0400 獎補助費 | - | 6 | | | 6 |
| 0475 獎勵及慰問 | - | 6 | | | 6 |

澎湖國家風景區管理處
人事費彙計表
中華民國108年度

單位：新臺幣千元

| 人 事 費 別 | 金 額 | 說 明 |
|------------|--------|-------------|
| 一、民意代表待遇 | - | |
| 二、政務人員待遇 | - | |
| 三、法定編制人員待遇 | 33,494 | |
| 四、約聘僱人員待遇 | 1,956 | |
| 五、技工及工友待遇 | 1,954 | |
| 六、獎金 | 9,297 | |
| 七、其他給與 | 768 | |
| 八、加班值班費 | 1,987 | 超時加班費300千元。 |
| 九、退休退職給付 | - | |
| 十、退休離職儲金 | 2,598 | |
| 十一、保險 | 3,342 | |
| 十二、調待準備 | - | |
| 合 計 | 55,396 | |

澎湖國家風
預算員額
中華民國

| 科 目 | | | | 員 額 (單位： | | | | | | | | | | | | | |
|-----|---|---|---------------------|-----------|-----|-----|-----|-----|-----|-----|-----|-----|-----|-----|-----|-----|-----|
| 款 | 項 | 目 | 節 名 稱 | 職 員 | | 警 察 | | 法 警 | | 駐 警 | | 工 友 | | 技 工 | | 駕 駛 | |
| | | | | 本年度 | 上年度 | 本年度 | 上年度 | 本年度 | 上年度 | 本年度 | 上年度 | 本年度 | 上年度 | 本年度 | 上年度 | 本年度 | 上年度 |
| 14 | | | 002900000 交通部主管 | 37 | 37 | - | - | - | - | 3 | 3 | 2 | 2 | 2 | 2 | - | - |
| | 4 | | 002931000 觀光局及所屬 | 37 | 37 | - | - | - | - | 3 | 3 | 2 | 2 | 2 | 2 | - | - |
| | | 2 | 6129310100 一般行政 | 37 | 37 | - | - | - | - | 3 | 3 | 2 | 2 | 2 | 2 | - | - |

景區管理處
明細表
108年度

單位：新臺幣千元

| 人 | | | | | | | | 年 需 經 費 | | | 說 明 |
|-------|-------|-------|-------|-------|-------|-------|-------|---------|--------|-------|-----|
| 聘 用 | | 約 僱 | | 駐外雇員 | | 合 計 | | 本 年 度 | 上 年 度 | 比 較 | |
| 本 年 度 | 上 年 度 | 本 年 度 | 上 年 度 | 本 年 度 | 上 年 度 | 本 年 度 | 上 年 度 | | | | |
| - | - | 4 | 4 | - | - | 48 | 48 | 53,409 | 50,970 | 2,439 | |
| - | - | 4 | 4 | - | - | 48 | 48 | 53,409 | 50,970 | 2,439 | |
| - | - | 4 | 4 | - | - | 48 | 48 | 53,409 | 50,970 | 2,439 | |

本 頁 空 白

附錄六、交通部觀光局馬祖
國家風景區管理處

交通部觀光局馬祖國家風景區管理處

目 次

中華民國 108 年度

| | 頁 次 |
|-----------------------|---------|
| 一、歲出計畫提要及分支計畫概況表..... | 237~240 |
| 二、各項費用彙計表..... | 241 |
| 三、人事費彙計表..... | 242 |
| 四、預算員額明細表..... | 244~245 |

馬祖國家風景區管理處
歲出計畫提要及分支計畫概況表
中華民國108年度

經資門併計

單位：新臺幣千元

| | | | |
|-----------|-----------------|------|--------|
| 工作計畫名稱及編號 | 6129310100 一般行政 | 預算金額 | 47,692 |
|-----------|-----------------|------|--------|

計畫內容：
本計畫為管理處辦理觀光事業之經常性行政工作。

預期成果：
配合運用各方資源達成發展觀光事業之既定目標

| 分支計畫及用途別科目 | 金額 | 承辦單位 | 說明 |
|---------------|--------|-------|------------------------------------------------|
| 01 人員維持 | 47,692 | 馬祖管理處 | 按本處職員26人、技工1人、工友2人，合計29人所需薪津及各項給與，計編列47,692千元。 |
| 0100 人事費 | 47,692 | | 經費如下： |
| 0103 法定編制人員待遇 | 29,781 | | 1. 法定編制人員預算26人，待遇29,781千元。 |
| 0105 技工及工友待遇 | 1,650 | | 2. 技工及工友3人，待遇1,650千元。 |
| 0111 獎金 | 6,565 | | 3. 獎金6,565千元： |
| 0121 其他給與 | 3,788 | | (1) 職員及技、工友之考績獎金3,685千元。 |
| 0131 加班值班費 | 1,310 | | (2) 員工年終工作獎金2,880千元。 |
| 0143 退休離職儲金 | 2,006 | | 4. 其他給與3,788千元： |
| 0151 保險 | 2,592 | | (1) 駐陸人員子女教育補助費151千元。 |
| | | | (2) 員工之休假補助費464千元。 |
| | | | (3) 駐陸人員其他補助費3,173千元。 |
| | | | 5. 加班值班費1,310千元： |
| | | | (1) 辦理各項業務超時加班費60千元。 |
| | | | (2) 職員及工友之不休假加班費1,050千元。 |
| | | | (3) 值班費200千元。 |
| | | | 6. 退休離職儲金2,006千元： |
| | | | (1) 公務人員提撥金1,756千元。 |
| | | | (2) 技工及工友提撥金250千元。 |
| | | | 7. 保險2,592千元： |
| | | | (1) 健保保險補助1,761千元。 |
| | | | (2) 公保保險補助637千元。 |
| | | | (3) 勞保保險補助194千元。 |

馬祖國家風景區管理處
歲出計畫提要及分支計畫概況表

經資門併計

中華民國108年度

單位：新臺幣千元

| | | | |
|-----------|-----------------------|------|--------|
| 工作計畫名稱及編號 | 6129311100 國家風景區開發與管理 | 預算金額 | 66,027 |
|-----------|-----------------------|------|--------|

計畫內容：

1. 辦理馬祖國家風景區管理處各項經常性行政工作。
2. 廣續充實南竿大北海遊憩區、媽祖宗教文化園區、北竿戰爭和平紀念公園及北竿坂里至午沙遊憩區等四大重點觀光區基礎建設，及國際、國內重要觀光景點建設。
3. 發展特色旅遊，以「國際島嶼、幸福馬祖」為發展願景，打造以「生態景觀、軍事體驗、慢活渡假、宗教禪修」之觀光吸引力之離島觀光重鎮。
4. 軍事據點活化再利用，掌握環境資源，達永續經營目標；全面塑造整體觀光環境，以愛心、用心、結合專業，漸進提升遊客之質與量，全區導覽解說系統設置、無縫隙旅遊。

預期成果：

1. 串聯重要景點成為帶狀遊憩系統，發展多樣化之海、陸、空遊憩活動與體驗設施；打造精緻、高品質觀光度假勝地，建構具國際魅力之套裝遊程。
2. 配合本地獨特之鳥類、地質、濱海生物及其他動植物等生態資源，推動生態旅遊、落實環境教育，以達永續觀光之目標。
3. 活化再利用閒置營區或軍用設施，掌握環境資源，創造促參誘因，打造生態型度假村、高品質旅館、購物、餐飲等商業空間。
4. 秉持顧客導向理念建構無縫旅遊系統，營造愛心、關心、用心及貼心之旅遊環境，由優質經營管理以提升遊客人次與服務滿意度。

| 分支計畫及用途別科目 | 金額 | 承辦單位 | 說明 |
|-----------------|--------|-------|-------------------------------------------------------|
| 05 馬祖國家風景區開發與管理 | 2,627 | 馬祖管理處 | 1. 業務費：2,627千元。 |
| 0200 業務費 | 2,627 | | (1)教育訓練費：員工進修及訓練所需補助經費24千元。 |
| 0201 教育訓練費 | 24 | | (2)水電費：處本部及宿舍水費、電費425千元。 |
| 0202 水電費 | 425 | | (3)通訊費：數據通訊費、一般通訊費、郵資等237千元。 |
| 0203 通訊費 | 237 | | (4)資訊服務費：出納管理等操作系統維護費17千元。 |
| 0215 資訊服務費 | 17 | | (5)保險費：處本部及宿舍建物火險11千元。 |
| 0231 保險費 | 11 | | (6)按日按件計資酬金：員工教育訓練講師演講或授課鐘點費等37千元。 |
| 0250 按日按件計資酬金 | 37 | | (7)物品：164千元。 |
| 0271 物品 | 164 | | <1>文具紙張、影印機耗材、清潔用品等消耗品84千元。 |
| 0279 一般事務費 | 239 | | <2>辦公室、宿舍、員工餐廳等需用非消耗品80千元。 |
| 0282 房屋建築養護費 | 185 | | (8)一般事務費：環境清潔布置、員工文康活動、公務人員健檢等經費239千元。 |
| 0284 設施及機械設備養護費 | 100 | | (9)房屋建築養護費：辦公房屋、宿舍等保養、維修費185千元。 |
| 0291 國內旅費 | 1,130 | | (10)設施及機械設備養護費：建物機房、空調等設備維修及公共安全、消防安全檢測、申報、改善等費100千元。 |
| 0299 特別費 | 58 | | (11)國內旅費：員工出差旅費1,130千元。 |
| 20 國家風景區建設計畫 | 63,400 | 馬祖管理處 | (12)特別費：依通案標準編列58千元。 |
| | | | 1. 重要觀光景點建設中程計畫(105-108年度)- |

馬祖國家風景區管理處
歲出計畫提要及分支計畫概況表
中華民國108年度

經資門併計

單位：新臺幣千元

| 工作計畫名稱及編號 | 6129311100 國家風景區開發與管理 | 預算金額 | 66,027 |
|-----------------|-----------------------|------|-----------------------------------------------------------------------------------------------------------|
| 分支計畫及用途別科目 | 金額 | 承辦單位 | 說 明 |
| 0200 業務費 | 17,400 | | 馬祖國家風景區建設計畫： |
| 0284 設施及機械設備養護費 | 17,400 | | (1)行政院104年5月21日院臺交字第1040025620號函核定。 |
| 0300 設備及投資 | 41,000 | | (2)本計畫總經費768,000千元，期程自105年至108年度，105年度至107年度編列66,500千元【含基金自償53,500千元】，本年度續編第4年經費111,500千元【含基金自償48,100千元】。 |
| 0301 土地 | 2,000 | | (3)本年度編列公務預算63,400千元，辦理項目如下： |
| 0303 公共建設及設施費 | 39,000 | | <1>業務費17,400千元。 |
| 0400 獎補助費 | 5,000 | | #1.設施及機械設備養護費17,400千元： |
| 0476 其他補助及捐助 | 5,000 | | X1.辦理綠美化養護及設施零星修護10,900千元。 |
| | | | X2.委外營運計畫評估、旅遊服務、環境教育等先期規劃費5,000千元。 |
| | | | X3.生態、地質、資源調查、評估等費1,500千元。 |
| | | | <2>設備及投資41,000千元。 |
| | | | #1.土地2,000千元：辦理用地補償、撥用、鑑界、定樁及其他土地取得相關費用。 |
| | | | #2.公共建設及設施費39,000千元： |
| | | | X1.國際觀光重要景點建設費13,683千元： |
| | | | Y1.南竿遊憩系統4,872千元：辦理大北海遊憩區各遊憩據點暨周邊景觀整建工程。 |
| | | | Y2.北竿遊憩系統8,811千元：辦理戰爭和平紀念公園停車場及公廁新建暨周邊景點整建工程。 |
| | | | X2.國內觀光重要景點建設費24,532千元： |
| | | | Y1.東引遊憩系統14,734千元 |

馬祖國家風景區管理處
歲出計畫提要及分支計畫概況表
中華民國108年度

經資門併計

單位：新臺幣千元

| 工作計畫名稱及編號 | 6129311100 國家風景區開發與管理 | 預算金額 | 66,027 |
|------------|-----------------------|------|---------------------------------------------------------------------------------------------------------------------------------------------------------------------------------------------------------------------------------------------------------------|
| 分支計畫及用途別科目 | 金額 | 承辦單位 | 說 明 |
| | | | <p>：辦理東引景觀停車場暨周邊景點整建工程。</p> <p>Y2. 莒光遊憩系統9,798千元：辦理莒光地區遊憩景點整建工程。</p> <p>X3. 工程管理費785千元：按施工費提列1.61%，係依中央政府各機關工程管理費支用要點規定估算，並配合工程結算總價覈實於得提列數額內執行。</p> <p><3>獎補助費：本年度編列「馬祖地區特色建築風貌改善」補助案5,000千元。</p> <p>#1. 其他補助及捐助5,000千元：辦理「馬祖地區特色建築風貌改善」補助案5,000千元。</p> |

馬祖國家風景區管理處
各項費用彙計表

中華民國108年度

單位：新臺幣千元

| 工作計畫名稱及編號 第一、二級用途別 科目名稱及編號 | 6129310100 一般行政 | 6129311100 國家風景區開 發與管理 | | | | 合 計 |
|----------------------------------|--------------------|------------------------------|--|--|--|---------|
| 合 計 | 47,692 | 66,027 | | | | 113,719 |
| 0100 人事費 | 47,692 | - | | | | 47,692 |
| 0103 法定編制人員待遇 | 29,781 | - | | | | 29,781 |
| 0105 技工及工友待遇 | 1,650 | - | | | | 1,650 |
| 0111 獎金 | 6,565 | - | | | | 6,565 |
| 0121 其他給與 | 3,788 | - | | | | 3,788 |
| 0131 加班值班費 | 1,310 | - | | | | 1,310 |
| 0143 退休離職儲金 | 2,006 | - | | | | 2,006 |
| 0151 保險 | 2,592 | - | | | | 2,592 |
| 0200 業務費 | - | 20,027 | | | | 20,027 |
| 0201 教育訓練費 | - | 24 | | | | 24 |
| 0202 水電費 | - | 425 | | | | 425 |
| 0203 通訊費 | - | 237 | | | | 237 |
| 0215 資訊服務費 | - | 17 | | | | 17 |
| 0231 保險費 | - | 11 | | | | 11 |
| 0250 按日按件計資酬金 | - | 37 | | | | 37 |
| 0271 物品 | - | 164 | | | | 164 |
| 0279 一般事務費 | - | 239 | | | | 239 |
| 0282 房屋建築養護費 | - | 185 | | | | 185 |
| 0284 設施及機械設備養護費 | - | 17,500 | | | | 17,500 |
| 0291 國內旅費 | - | 1,130 | | | | 1,130 |
| 0299 特別費 | - | 58 | | | | 58 |
| 0300 設備及投資 | - | 41,000 | | | | 41,000 |
| 0301 土地 | - | 2,000 | | | | 2,000 |
| 0303 公共建設及設施費 | - | 39,000 | | | | 39,000 |
| 0400 獎補助費 | - | 5,000 | | | | 5,000 |
| 0476 其他補助及捐助 | - | 5,000 | | | | 5,000 |

馬祖國家風景區管理處
人事費彙計表
中華民國108年度

單位：新臺幣千元

| 人 事 費 別 | 金 額 | 說 明 |
|------------|--------|------------|
| 一、民意代表待遇 | - | |
| 二、政務人員待遇 | - | |
| 三、法定編制人員待遇 | 29,781 | |
| 四、約聘僱人員待遇 | - | |
| 五、技工及工友待遇 | 1,650 | |
| 六、獎金 | 6,565 | |
| 七、其他給與 | 3,788 | |
| 八、加班值班費 | 1,310 | 超時加班費60千元。 |
| 九、退休退職給付 | - | |
| 十、退休離職儲金 | 2,006 | |
| 十一、保險 | 2,592 | |
| 十二、調待準備 | - | |
| 合 計 | 47,692 | |

本 頁 空 白

馬祖國家風
預算員額
中華民國

| 科 目 | | | | 員 額 (單位： | | | | | | | | | | | | | |
|-----|---|---|----------------------|-----------|-----|-----|-----|-----|-----|-----|-----|-----|-----|-----|-----|-----|-----|
| 款 | 項 | 目 | 節 名 稱 | 職 員 | | 警 察 | | 法 警 | | 駐 警 | | 工 友 | | 技 工 | | 駕 駛 | |
| | | | | 本年度 | 上年度 | 本年度 | 上年度 | 本年度 | 上年度 | 本年度 | 上年度 | 本年度 | 上年度 | 本年度 | 上年度 | 本年度 | 上年度 |
| 14 | | | 0029000000 交通部主管 | 26 | 26 | - | - | - | - | - | - | 2 | 2 | 1 | 1 | - | - |
| | 4 | | 0029310000 觀光局及所屬 | 26 | 26 | - | - | - | - | - | - | 2 | 2 | 1 | 1 | - | - |
| | | 1 | 6129310100 一般行政 | 26 | 26 | - | - | - | - | - | - | 2 | 2 | 1 | 1 | - | - |

景區管理處
明細表
108年度

單位：新臺幣千元

| 人 | | | | | | | | 年 需 經 費 | | | 說 明 |
|-------|-------|-------|-------|-------|-------|-------|-------|---------|--------|-------|-----------------------------------------------------------------|
| 聘 用 | | 約 僱 | | 駐外雇員 | | 合 計 | | 本 年 度 | 上 年 度 | 比 較 | |
| 本 年 度 | 上 年 度 | 本 年 度 | 上 年 度 | 本 年 度 | 上 年 度 | 本 年 度 | 上 年 度 | | | | |
| - | - | - | - | - | - | 29 | 29 | 46,382 | 44,849 | 1,533 | 1. 含駐陸辦事處職員3人及因應業務所需員額薪津及各項給與。 2. 本處以工程管理費預計進用勞務承攬3人1,734千元。 |
| - | - | - | - | - | - | 29 | 29 | 46,382 | 44,849 | 1,533 | |
| - | - | - | - | - | - | 29 | 29 | 46,382 | 44,849 | 1,533 | |

本 頁 空 白

附錄七、交通部觀光局北海岸及觀
音山國家風景區管理處

交通部觀光局北海岸及觀音山國家風景區管理處

目 次

中華民國 108 年度

| | 頁 次 |
|-----------------------|---------|
| 一、歲出計畫提要及分支計畫概況表..... | 249~252 |
| 二、各項費用彙計表..... | 253 |
| 三、人事費彙計表..... | 254 |
| 四、預算員額明細表..... | 256~257 |

**北海岸及觀音山國家風景區管理處
歲出計畫提要及分支計畫概況表**

經資門併計

中華民國108年度

單位：新臺幣千元

| | | | |
|-----------|-----------------|------|--------|
| 工作計畫名稱及編號 | 6129310100 一般行政 | 預算金額 | 34,715 |
|-----------|-----------------|------|--------|

計畫內容：

1. 辦理北海岸及觀音山國家風景區管理處各項經常性行政工作人員維持費。

預期成果：

1. 配合運用各項資源達成管理處之既定目標。

| 分支計畫及用途別科目 | 金額 | 承辦單位 | 說明 |
|---------------|--------|----------------|---------------------------------------------------------------------------------------------------------------------------------------------------------------------------------------------------------------------------------------------------------------------------------------------------------------------------------------------------------------------------------------------------------------------------------------------|
| 01 人員維持 | 34,715 | 北海岸及觀音山 管理處 | 按本處職員32人、技工1人、工友2人，合計35人所需薪津及各項給與，計編列34,715千元。經費如下： 1. 法定編制人員待遇21,811千元。 2. 技工及工友待遇762千元。 3. 獎金5,685千元： (1) 員工之考績獎金2,490千元。 (2) 員工之年終獎金3,195千元。 4. 其他給與560千元。 (1) 員工之休假補助560千元。 5. 加班值班費1,462千元。 (1) 辦理各項業務超時加班費302千元。 (2) 員工之不休假加班費980千元。 (3) 值班費180千元。 6. 退休離職儲金2,075千元。 (1) 公務人員提撥金2,000千元。 (2) 技工及工友提撥金75千元。 7. 保險2,360千元。 (1) 健保保險補助費1,560千元。 (2) 公保保險補助費700千元。 (3) 勞保保險補助費100元。 |
| 0100 人事費 | 34,715 | | |
| 0103 法定編制人員待遇 | 21,811 | | |
| 0105 技工及工友待遇 | 762 | | |
| 0111 獎金 | 5,685 | | |
| 0121 其他給與 | 560 | | |
| 0131 加班值班費 | 1,462 | | |
| 0143 退休離職儲金 | 2,075 | | |
| 0151 保險 | 2,360 | | |

**北海岸及觀音山國家風景區管理處
歲出計畫提要及分支計畫概況表**

經資門併計

中華民國108年度

單位：新臺幣千元

| | | | |
|-----------|-----------------------|------|---------|
| 工作計畫名稱及編號 | 6129311100 國家風景區開發與管理 | 預算金額 | 229,414 |
|-----------|-----------------------|------|---------|

計畫內容：

1. 辦理北海岸及觀音山國家風景區管理處各項經常性行政工作。
2. 北海岸及觀音山風景特定區開發建設工作。
3. 吸引民間投資，升級觀光產業，創造就業機會。
4. 整體周邊具國際魅力潛力之景點，促進遊憩活動多元化，擴展旅遊形態，增進服務品質。
5. 改善環境品質，提高生活水準，繁榮地方經濟。
6. 資源活化利用，環境永續發展。

預期成果：

1. 有效整合本區之觀光資源及提升服務品質，遊憩機能迎合遊客需求，塑造北部海岸旅遊線地區成為大台北都會地區近郊之國際海岸觀光地區。
2. 營造具有國際魅力與本地特色之大型活動。
3. 有效改善區內交通可及性與便捷性，提高遊客前來及重訪意願，將本旅遊線地區轉化成為深度目的型之遊憩區。
4. 推動深度生態旅遊以有效維護保育自然景觀及人文資源，讓後代子孫能永續利用。

| 分支計畫及用途別科目 | 金額 | 承辦單位 | 說明 |
|----------------------|---------|------------|----------------------------------------------|
| 06 北海岸及觀音山國家風景區開發與管理 | 3,014 | 北海岸及觀音山管理處 | 1. 業務費：2,972千元。 |
| 0200 業務費 | 2,972 | | (1)教育訓練費：員工受訓費用32千元。 |
| 0201 教育訓練費 | 32 | | (2)水電費：水費、電費等費用254千元。 |
| 0202 水電費 | 254 | | (3)通訊費：郵資與電信費及數據通訊費824千元。 |
| 0203 通訊費 | 824 | | (4)土地租金：各項土地租金150千元。 |
| 0211 土地租金 | 150 | | (5)其他業務租金：各項業務租金費用120千元。 |
| 0219 其他業務租金 | 120 | | (6)稅捐及規費：各項行政規費10千元。 |
| 0221 稅捐及規費 | 10 | | (7)保險費：各項不動產與展示品災害保險45千元。 |
| 0231 保險費 | 45 | | (8)按日按件計資酬金：委請專家學者出席費、講師鐘點費、聘請律師諮詢費等22千元。 |
| 0250 按日按件計資酬金 | 22 | | (9)物品：文具用品、清潔用品等消耗品及電腦週邊設備維護費532千元。 |
| 0271 物品 | 532 | | (10)一般事物費：印刷、環境布置、員工健康檢查及文康活動等經費545千元。 |
| 0279 一般事務費 | 545 | | (11)房屋建築養護費：公有房舍及其他修繕費80千元。 |
| 0282 房屋建築養護費 | 80 | | (12)國內旅費：員工出差旅費280千元。 |
| 0291 國內旅費 | 280 | | (13)運費：公物之運送、通行等費用20千元。 |
| 0294 運費 | 20 | | (14)特別費：依通案編列58千元。 |
| 0299 特別費 | 58 | | 2. 獎補助費：42千元。 |
| 0400 獎補助費 | 42 | | (1)獎勵及慰問：退休人員三節慰問金42千元。 |
| 0475 獎勵及慰問 | 42 | | |
| 20 國家風景區建設計畫 | 226,400 | 北海岸及觀音山管理處 | 1. 重要觀光景點建設中程計畫(105~108年度)-北海岸及觀音山國家風景區建設計畫： |
| 0200 業務費 | 41,000 | | (1)本計畫總經費1,125,000千元，期程自10 |
| 0284 設施及機械設備養護費 | 41,000 | | |

**北海岸及觀音山國家風景區管理處
歲出計畫提要及分支計畫概況表**

經資門併計

中華民國108年度

單位：新臺幣千元

| 工作計畫名稱及編號 | 6129311100 國家風景區開發與管理 | 預算金額 | 229,414 |
|---------------|-----------------------|------|--------------------------------------------------------------------------------------------------------------------------------------------------------------------------------------------------------------------------------------------------------------------------------------------------------------------------------------------------------------------------------------------------------------------------------------------------------------------------------------------------------------------------------------------------------------------------------------------------------------------------------|
| 分支計畫及用途別科目 | 金額 | 承辦單位 | 說 明 |
| 0300 設備及投資 | 185,400 | | 5年至108年度，105年度至107年度編列763,200千元【含基金自償53,000千元】，本年度續編第4年經費380,000千元【含基金自償153,600千元】。 (2)本年度編列預算226,400千元，辦理項目如下： <1>業務費41,000千元。 #1.辦理綠美化養護及設施零星修護24,000千元。 #2.辦理員潭溪露營區都市計畫變更專業服務、地理資訊系統數值資料更新建置、基隆、萬里、石門及觀音山遊憩據點委外之可行性評估、野柳核心區設計及環境影響評估專業服務8,000千元。 #3.辦理水陸域海漂物清運等費用9,000千元。 <2>設備及投資185,400千元。 #1.土地12,000千元：辦理北海岸轄區(石門、金山、萬里、基隆)遊憩據點周邊環境改善用地取得之徵收價購、撥用補償、釘樁測量及相關作業費。 #2.公共建設及設施費173,400千元： X1.國際觀光重要景點建設費78,250千元。 Y1.白沙灣遊憩區周邊景觀改善工程4,900千元。 Y2.金山中角遊憩區周邊景觀改善工程9,750千元。 Y3.野柳遊憩區周邊景觀改善工程14,600千元。 Y4.基隆遊憩區周邊景觀改善工程49,000千元。 X2.國內觀光重要景點建設費76,500千元。 Y1.北海岸遊憩區景觀及設施改善工程24,700千元。 |
| 0301 土地 | 12,000 | | |
| 0303 公共建設及設施費 | 173,400 | | |

**北海岸及觀音山國家風景區管理處
歲出計畫提要及分支計畫概況表**

經資門併計

中華民國108年度

單位：新臺幣千元

| 工作計畫名稱及編號 | 6129311100 國家風景區開發與管理 | 預算金額 | |
|------------|-----------------------|------|------------------------------------------------------------------------------------------------------------------------------------------------------------------------------------------------------------------------------------------------------------|
| 分支計畫及用途別科目 | 金額 | 承辦單位 | 說 明 |
| | | | Y2.三芝遊憩區及周邊景觀改善工程12,650千元。 Y3.石門遊憩區及周邊環境改善工程9,750千元。 Y4.觀音山遊憩區周邊景觀改善工程24,500千元。 Y5.自行車道系統及臺2線路廊周邊景觀改善4,900千元。 X3.環境維護及設施維持費14,600千元。 Y1.轄區災害復舊及一般零星工程：14,600千元。 X4.工程管理費4,050千元：按施工費提列2.86%，係依中央政府各機關工程管理費支用要點規定估算，並配合工程結算總價覈實於得提列數額內執行。 |

**北海岸及觀音山國家風景區管理處
各項費用彙計表**

中華民國108年度

單位：新臺幣千元

| 工作計畫名稱及編號 第一、二級用途別 科目名稱及編號 | 6129310100 一般行政 | 6129311100 國家風景區開 發與管理 | | | 合 計 |
|----------------------------------|--------------------|------------------------------|--|--|---------|
| 合 計 | 34,715 | 229,414 | | | 264,129 |
| 0100 人事費 | 34,715 | - | | | 34,715 |
| 0103 法定編制人員待遇 | 21,811 | - | | | 21,811 |
| 0105 技工及工友待遇 | 762 | - | | | 762 |
| 0111 獎金 | 5,685 | - | | | 5,685 |
| 0121 其他給與 | 560 | - | | | 560 |
| 0131 加班值班費 | 1,462 | - | | | 1,462 |
| 0143 退休離職儲金 | 2,075 | - | | | 2,075 |
| 0151 保險 | 2,360 | - | | | 2,360 |
| 0200 業務費 | - | 43,972 | | | 43,972 |
| 0201 教育訓練費 | - | 32 | | | 32 |
| 0202 水電費 | - | 254 | | | 254 |
| 0203 通訊費 | - | 824 | | | 824 |
| 0211 土地租金 | - | 150 | | | 150 |
| 0219 其他業務租金 | - | 120 | | | 120 |
| 0221 稅捐及規費 | - | 10 | | | 10 |
| 0231 保險費 | - | 45 | | | 45 |
| 0250 按日按件計資酬金 | - | 22 | | | 22 |
| 0271 物品 | - | 532 | | | 532 |
| 0279 一般事務費 | - | 545 | | | 545 |
| 0282 房屋建築養護費 | - | 80 | | | 80 |
| 0284 設施及機械設備養護費 | - | 41,000 | | | 41,000 |
| 0291 國內旅費 | - | 280 | | | 280 |
| 0294 運費 | - | 20 | | | 20 |
| 0299 特別費 | - | 58 | | | 58 |
| 0300 設備及投資 | - | 185,400 | | | 185,400 |
| 0301 土地 | - | 12,000 | | | 12,000 |
| 0303 公共建設及設施費 | - | 173,400 | | | 173,400 |
| 0400 獎補助費 | - | 42 | | | 42 |
| 0475 獎勵及慰問 | - | 42 | | | 42 |

北海岸及觀音山國家風景區管理處
人事費彙計表

中華民國108年度

單位：新臺幣千元

| 人 事 費 別 | 金 額 | 說 明 |
|------------|--------|-------------|
| 一、民意代表待遇 | - | |
| 二、政務人員待遇 | - | |
| 三、法定編制人員待遇 | 21,811 | |
| 四、約聘僱人員待遇 | - | |
| 五、技工及工友待遇 | 762 | |
| 六、獎金 | 5,685 | |
| 七、其他給與 | 560 | |
| 八、加班值班費 | 1,462 | 超時加班費302千元。 |
| 九、退休退職給付 | - | |
| 十、退休離職儲金 | 2,075 | |
| 十一、保險 | 2,360 | |
| 十二、調待準備 | - | |
| 合 計 | 34,715 | |

本 頁 空 白

北海岸及觀音山國
預算員額
中華民國

| 科 目 | | | | 員 額 (單位： | | | | | | | | | | | | | | |
|-----|---|---|-------|------------|-----|-----|-----|-----|-----|-----|-----|-----|-----|-----|-----|-----|-----|---|
| 款 | 項 | 目 | 節 名 稱 | 職 員 | | 警 察 | | 法 警 | | 駐 警 | | 工 友 | | 技 工 | | 駕 駛 | | |
| | | | | 本年度 | 上年度 | 本年度 | 上年度 | 本年度 | 上年度 | 本年度 | 上年度 | 本年度 | 上年度 | 本年度 | 上年度 | 本年度 | 上年度 | |
| 14 | | | | 002900000 | | | | | | | | | | | | | | |
| | 4 | | | 交通部主管 | 32 | 32 | - | - | - | - | - | - | 2 | 2 | 1 | 1 | - | - |
| | | | | 002931000 | | | | | | | | | | | | | | |
| | | | | 觀光局及所屬 | 32 | 32 | - | - | - | - | - | - | 2 | 2 | 1 | 1 | - | - |
| | | | | 6129310100 | | | | | | | | | | | | | | |
| | | 2 | | 一般行政 | 32 | 32 | - | - | - | - | - | - | 2 | 2 | 1 | 1 | - | - |

家風景區管理處

明細表

108年度

單位：新臺幣千元

| 人 | | | | | | | | 年 需 經 費 | | | 說 明 |
|-------|-------|-------|-------|-------|-------|-------|-------|---------|--------|--------|----------------------------|
| 聘 用 | | 約 僱 | | 駐外雇員 | | 合 計 | | 本 年 度 | 上 年 度 | 比 較 | |
| 本 年 度 | 上 年 度 | 本 年 度 | 上 年 度 | 本 年 度 | 上 年 度 | 本 年 度 | 上 年 度 | | | | |
| - | - | - | - | - | - | 35 | 35 | 33,253 | 36,634 | -3,381 | 本處以業務費預計進用勞務承攬54人21,622千元。 |
| - | - | - | - | - | - | 35 | 35 | 33,253 | 36,634 | -3,381 | |
| - | - | - | - | - | - | 35 | 35 | 33,253 | 36,634 | -3,381 | |

本 頁 空 白

附錄八、交通部觀光局參山
國家風景區管理處

交通部觀光局參山國家風景區管理處

目 次

中華民國 108 年度

| | 頁 次 |
|-----------------------|---------|
| 一、歲出計畫提要及分支計畫概況表..... | 261~264 |
| 二、各項費用彙計表..... | 265 |
| 三、人事費彙計表..... | 266 |
| 四、預算員額明細表..... | 268~269 |

參山國家風景區管理處
歲出計畫提要及分支計畫概況表
中華民國108年度

經資門併計

單位：新臺幣千元

| | | | |
|-----------|-----------------|------|--------|
| 工作計畫名稱及編號 | 6129310100 一般行政 | 預算金額 | 58,355 |
|-----------|-----------------|------|--------|

計畫內容：
本計畫為本處辦理觀光事業之經常性行政工作。

預期成果：
配合運用各方資源達成發展觀光事業之既定目標。

| 分支計畫及用途別科目 | 金額 | 承辦單位 | 說明 |
|---------------|--------|-------|--------------------------------------------------------------------------------------------------------------------------------------------------------------------------------------------------------------------------------------------------------------------------------------------------------------------------------------------------------------------------------------------------------------------------------------------------------------------------------------|
| 01 人員維持 | 58,355 | 參山管理處 | 按本處職員45人、技工2人、工友3人及約僱3人，合計共53人所需薪津及各項給與，計編列58,355千元。經費如下： 1.法定編制人員待遇34,750千元。 2.約聘僱人員待遇1,271千元。 3.技工及工友待遇2,114千元。 4.獎金8,934千元： (1)職員及技工工友之考績獎金4,242千元。 (2)員工年終工作獎金4,692千元。 5.其他給與816千元： (1)員工之休假補助費816千元。 6.加班值班費2,953千元： (1)辦理各項業務超時加班費600千元。 (2)員工之不休假加班費1,403千元。 (3)值班費950千元。 7.退休離職儲金4,039千元： (1)公務人員提撥金3,646千元。 (2)約聘僱人員提撥金76千元。 (3)技工及工友提撥金317千元。 8.保險3,478千元： (1)健保保險補助2,052千元。 (2)公保保險補助1,150千元。 (3)勞保保險補助276千元。 |
| 0100 人事費 | 58,355 | | |
| 0103 法定編制人員待遇 | 34,750 | | |
| 0104 約聘僱人員待遇 | 1,271 | | |
| 0105 技工及工友待遇 | 2,114 | | |
| 0111 獎金 | 8,934 | | |
| 0121 其他給與 | 816 | | |
| 0131 加班值班費 | 2,953 | | |
| 0143 退休離職儲金 | 4,039 | | |
| 0151 保險 | 3,478 | | |

參山國家風景區管理處
歲出計畫提要及分支計畫概況表

經資門併計

中華民國108年度

單位：新臺幣千元

| | | | |
|-----------|-----------------------|------|--------|
| 工作計畫名稱及編號 | 6129311100 國家風景區開發與管理 | 預算金額 | 89,804 |
|-----------|-----------------------|------|--------|

計畫內容：

1. 國際觀光重要景點建設：
 - (1) 南庄遊憩系統。
 - (2) 谷關遊憩系統。
 - (3) 松柏嶺遊憩系統。
2. 國內觀光重要景點建設：
 - (1) 獅頭山遊憩系統。
 - (2) 梨山遊憩區
 - (3) 八卦山遊憩系統。
3. 國家風景區經營管理，包括：
 - (1) 先期規劃設計。
 - (2) 休憩據點公共服務設施改善、景觀綠美化。
 - (3) 環境維護及設施維持。
 - (4) 全區災害復舊及一般零星工程。
 - (5) 經營管理。

預期成果：

1. 廣續盤點轄區觀光資源，積極開發新興亮點，營造具深度、廣度、永續經營的「心動參山—愛在參山，愛在旅遊」優質旅遊環境，吸引國、內外高端客群造訪，希望遊客停留天數由目前1~2日遊程，增加為2~3日遊程。
2. 加強行銷推廣吸引觀光客：增進國民旅遊人次，並吸引國際觀光客到訪，遊客人次預計從106年725萬人次提升至108年765萬人次以上。
3. 提升遊客服務品質，增加觀光產值：預計觀光產值由106年新臺幣83.7億元提升至108年84.93億元。
4. 推動觀光發展，促進民間參與公共建設，提升財務自償性：導入民間資源推動觀光遊憩建設及開發潛力遊憩據點，減輕政府財政負擔，提升公共建設品質。藉由各項觀光建設之推動，促進地方產業發展，產生營收效益，增加建設自償性及提升轄區就業機會。
5. 本計畫以「遇見幸福參山」為各區域發展主軸，以「跨域合作」、「在地深耕」、「安心環境」、「智慧觀光」、「國際接軌」為策略，藉由推動各項建設，推展深度慢遊、健行登山、文化體驗、溫泉養生、高山度假及自行車綠能運動等活動，朝向「獅頭山國際慢城 藝桐來作客」、「梨山浪漫幸福 原味山城」、「八卦山環境教育 參與式體驗小旅行」目標，以吸引國內外觀光遊客，期能將「參山國家風景區」發展成為國際型休閒度假遊憩區。

| 分支計畫及用途別科目 | 金額 | 承辦單位 | 說明 |
|-----------------|-------|-------|------------------------------------------------------------|
| 07 參山國家風景區開發與管理 | 4,504 | 參山管理處 | 1. 業務費：4,450千元。 |
| 0200 業務費 | 4,450 | | (1) 教育訓練費：員工進修及訓練所需補助經費30千元。 |
| 0201 教育訓練費 | 30 | | (2) 水電費：處本部辦公室水費、電費等費用536千元。 |
| 0202 水電費 | 536 | | (3) 通訊費：數據通訊費、辦公室寄發文件郵資及電信費404千元。 |
| 0203 通訊費 | 404 | | (4) 資訊服務費：薪資系統及掌形鑑識機差勤管理系統等維護服務費30千元。 |
| 0215 資訊服務費 | 30 | | (5) 其他業務租金：影印機等租金153千元。 |
| 0219 其他業務租金 | 153 | | (6) 稅捐及規費：其他行政規費30千元。 |
| 0221 稅捐及規費 | 30 | | (7) 按日按件計資酬金：邀請專家學者授課費用32千元。 |
| 0250 按日按件計資酬金 | 32 | | (8) 國內組織會費：旅遊協會團體常年會費10千元。 |
| 0262 國內組織會費 | 10 | | (9) 物品：處本部辦公用品、清潔用品等業務所需之消耗品及非消耗品307千元。 |
| 0271 物品 | 307 | | (10) 一般事務費：辦公室等保全費用、環境布置、清潔、印刷、觀光督導與考核、員工健康檢查及文康活動等經費1,386 |
| 0279 一般事務費 | 1,386 | | |
| 0282 房屋建築養護費 | 89 | | |
| 0284 設施及機械設備養護費 | 554 | | |
| 0291 國內旅費 | 800 | | |
| 0295 短程車資 | 31 | | |
| 0299 特別費 | 58 | | |

參山國家風景區管理處
歲出計畫提要及分支計畫概況表
中華民國108年度

經資門併計

單位：新臺幣千元

| 工作計畫名稱及編號 | 6129311100 國家風景區開發與管理 | 預算金額 | 89,804 |
|-----------------|-----------------------|-------|----------------------------------------------------------------------------------------------------------------------------------------------------------------------------------------------------------------------------------------------------------------------|
| 分支計畫及用途別科目 | 金額 | 承辦單位 | 說 明 |
| 0400 獎補助費 | 54 | | 千元。 |
| 0475 獎勵及慰問 | 54 | | (11)房屋建築養護費：公有房舍及其它建築修繕89千元。 (12)設施及機械設備養護費：辦公大樓電氣、高壓電、發電機、中央空調系統、電梯維修、消防安全設施檢查及其他設施養護費554千元。 (13)國內旅費：員工出差旅費800千元。 (14)短程車資：短程洽公共交通費31千元。 (15)特別費：依通案標準編列58千元。 |
| 20 國家風景區建設計畫 | 85,300 | 參山管理處 | 2.獎補助費：54千元。 (1)獎勵及慰問：退休人員三節慰問金54千元。 |
| 0200 業務費 | 15,000 | | 1.重要觀光景點建設中程計畫(105-108年度)-參山國家風景區建設計畫： |
| 0284 設施及機械設備養護費 | 15,000 | | (1)行政院104年5月21日院臺交字第1040025620號函核定。 |
| 0300 設備及投資 | 70,300 | | (2)本計畫總經費720,000千元，期程自105年至108年度，105年度至107年度已編列570,000千元【含基金自償53,000千元】，本年度續編第4年經費150,000千元【含基金自償64,700千元】。 |
| 0303 公共建設及設施費 | 70,300 | | (3)本年度編列公務預算85,300千元(其中預計投注於原住民族地區36,617千元)，辦理項目如下： <1>業務費15,000千元。 #1.設施及機械設備養護費：辦理綠美化養護及設施零星修護15,000千元。 <2>設備及投資70,300千元。 #1.公共建設及設施費70,300千元： X1.先期規劃設計費1,500千元：辦理全區資源調查及各項工程建設項目先期規劃設計工作。 X2.國際觀光重要景點建設費21,500千元： Y1.谷關遊憩區相關服務設施建設12,000千元。 |

參山國家風景區管理處
歲出計畫提要及分支計畫概況表
中華民國108年度

經資門併計

單位：新臺幣千元

| 工作計畫名稱及編號 | 6129311100 國家風景區開發與管理 | 預算金額 | 89,804 |
|------------|-----------------------|------|------------------------------------------------------------------------------------------------------------------------------------------------------------------------------------------------------------------------------------------------------------------------|
| 分支計畫及用途別科目 | 金額 | 承辦單位 | 說 明 |
| | | | Y2.松柏嶺遊憩區相關服務設施建設9,500千元。 X3.國內觀光重要景點建設費21,583千元： Y1.獅頭山遊憩區相關服務設施建設11,000千元。 Y2.梨山遊憩區相關服務設施建設5,583千元。 Y3.八卦山遊憩區相關服務設施建設5,000千元。 X4.環境維護及設施維持費24,000千元：辦理環境維護、設施維持、全區災害復舊工程。 X5.工程管理費1,717千元：按施工費提列2.56%，係依中央政府各機關工程管理費支用要點規定估算，並配合工程結算總價覈實於得提列數額內執行。 |

參山國家風景區管理處
各項費用彙計表

中華民國108年度

單位：新臺幣千元

| 工作計畫名稱及編號 第一、二級用途別 科目名稱及編號 | 6129310100 一般行政 | 6129311100 國家風景區開 發與管理 | | | | 合 計 |
|----------------------------------|--------------------|------------------------------|--|--|--|---------|
| 合 計 | 58,355 | 89,804 | | | | 148,159 |
| 0100 人事費 | 58,355 | - | | | | 58,355 |
| 0103 法定編制人員待遇 | 34,750 | - | | | | 34,750 |
| 0104 約聘僱人員待遇 | 1,271 | - | | | | 1,271 |
| 0105 技工及工友待遇 | 2,114 | - | | | | 2,114 |
| 0111 獎金 | 8,934 | - | | | | 8,934 |
| 0121 其他給與 | 816 | - | | | | 816 |
| 0131 加班值班費 | 2,953 | - | | | | 2,953 |
| 0143 退休離職儲金 | 4,039 | - | | | | 4,039 |
| 0151 保險 | 3,478 | - | | | | 3,478 |
| 0200 業務費 | - | 19,450 | | | | 19,450 |
| 0201 教育訓練費 | - | 30 | | | | 30 |
| 0202 水電費 | - | 536 | | | | 536 |
| 0203 通訊費 | - | 404 | | | | 404 |
| 0215 資訊服務費 | - | 30 | | | | 30 |
| 0219 其他業務租金 | - | 153 | | | | 153 |
| 0221 稅捐及規費 | - | 30 | | | | 30 |
| 0250 按日按件計資酬金 | - | 32 | | | | 32 |
| 0262 國內組織會費 | - | 10 | | | | 10 |
| 0271 物品 | - | 307 | | | | 307 |
| 0279 一般事務費 | - | 1,386 | | | | 1,386 |
| 0282 房屋建築養護費 | - | 89 | | | | 89 |
| 0284 設施及機械設備養護費 | - | 15,554 | | | | 15,554 |
| 0291 國內旅費 | - | 800 | | | | 800 |
| 0295 短程車資 | - | 31 | | | | 31 |
| 0299 特別費 | - | 58 | | | | 58 |
| 0300 設備及投資 | - | 70,300 | | | | 70,300 |
| 0303 公共建設及設施費 | - | 70,300 | | | | 70,300 |
| 0400 獎補助費 | - | 54 | | | | 54 |
| 0475 獎勵及慰問 | - | 54 | | | | 54 |

參山國家風景區管理處
人事費彙計表
中華民國108年度

單位：新臺幣千元

| 人 事 費 別 | 金 額 | 說 明 |
|------------|--------|-------------|
| 一、民意代表待遇 | - | |
| 二、政務人員待遇 | - | |
| 三、法定編制人員待遇 | 34,750 | |
| 四、約聘僱人員待遇 | 1,271 | |
| 五、技工及工友待遇 | 2,114 | |
| 六、獎金 | 8,934 | |
| 七、其他給與 | 816 | |
| 八、加班值班費 | 2,953 | 超時加班費600千元。 |
| 九、退休退職給付 | - | |
| 十、退休離職儲金 | 4,039 | |
| 十一、保險 | 3,478 | |
| 十二、調待準備 | - | |
| 合 計 | 58,355 | |

本 頁 空 白

參山國家風
預算員額
中華民國

| 科 目 | | | | 員 額 (單位： | | | | | | | | | | | | | |
|-----|---|---|----------------------|-----------|-----|-----|-----|-----|-----|-----|-----|-----|-----|-----|-----|-----|-----|
| 款 | 項 | 目 | 節 名 稱 | 職 員 | | 警 察 | | 法 警 | | 駐 警 | | 工 友 | | 技 工 | | 駕 駛 | |
| | | | | 本年度 | 上年度 | 本年度 | 上年度 | 本年度 | 上年度 | 本年度 | 上年度 | 本年度 | 上年度 | 本年度 | 上年度 | 本年度 | 上年度 |
| 14 | | | 0029000000 交通部主管 | 45 | 45 | - | - | - | - | - | - | 3 | 4 | 2 | 2 | - | - |
| | 4 | | 0029310000 觀光局及所屬 | 45 | 45 | - | - | - | - | - | - | 3 | 4 | 2 | 2 | - | - |
| | | 1 | 6129310100 一般行政 | 45 | 45 | - | - | - | - | - | - | 3 | 4 | 2 | 2 | - | - |

景區管理處
明細表
108年度

單位：新臺幣千元

| 人 | | | | | | | | 年 需 經 費 | | | 說 明 |
|-------|-------|-------|-------|-------|-------|-------|-------|---------|--------|-------|------------------------------------------|
| 聘 用 | | 約 僱 | | 駐外雇員 | | 合 計 | | 本 年 度 | 上 年 度 | 比 較 | |
| 本 年 度 | 上 年 度 | 本 年 度 | 上 年 度 | 本 年 度 | 上 年 度 | 本 年 度 | 上 年 度 | | | | |
| - | - | 3 | 4 | - | - | 53 | 55 | 55,402 | 53,088 | 2,314 | 本處以業務費預計進用環境清潔及植栽 養護等勞務承攬28人13,500千元。 |
| - | - | 3 | 4 | - | - | 53 | 55 | 55,402 | 53,088 | 2,314 | |
| - | - | 3 | 4 | - | - | 53 | 55 | 55,402 | 53,088 | 2,314 | |

本 頁 空 白

附錄九、交通部觀光局日月潭
國家風景區管理處

交通部觀光局日月潭國家風景區管理處

目 次

中華民國 108 年度

| | 頁 次 |
|-----------------------|---------|
| 一、歲出計畫提要及分支計畫概況表..... | 273~276 |
| 二、各項費用彙計表..... | 277 |
| 三、人事費彙計表..... | 278 |
| 四、預算員額明細表..... | 280~281 |

日月潭國家風景區管理處
歲出計畫提要及分支計畫概況表
中華民國108年度

經資門併計

單位：新臺幣千元

| | | | |
|-----------|-----------------|------|--------|
| 工作計畫名稱及編號 | 6129310100 一般行政 | 預算金額 | 38,685 |
|-----------|-----------------|------|--------|

計畫內容：

本計畫為交通部觀光局日月潭國家風景區管理處辦理觀光事業之經常性行政工作人員維持。

預期成果：

配合運用各方資源達成發展觀光事業之既定目標。

| 分支計畫及用途別科目 | 金額 | 承辦單位 | 說明 |
|---------------|--------|--------|-----------------------------------------------------------------------------------------------------------------------------------------------------------------------------------------------------------------------------------------------------------------------------------------------------------------------------------------------------------------------------------------------------------------------------------------------------------|
| 01 人員維持 | 38,685 | 日月潭管理處 | 按本處職員34人，技工1人，駕駛1人，工友1人，合計37人所需薪津及其他給與，計編列38,685千元，經費如下： 1. 法定編制人員待遇24,753千元。 2. 技工及工友待遇1,208千元。 3. 獎金5,757千元： (1) 職員及工友之考績獎金2,512千元。 (2) 員工年終工作獎金3,245千元。 4. 其他給與544千元： (1) 員工之休假補助費544千元。 5. 加班值班費1,871千元： (1) 辦理各項業務超時加班費440千元。 (2) 職員及工友之不休假加班費731千元。 (3) 值班費700千元。 6. 退休離職儲金2,252千元： (1) 公務人員提撥金2,041千元。 (2) 技工及工友提撥金211千元。 7. 保險2,300千元： (1) 健保保險補助1,444千元。 (2) 公保保險補助750千元。 (3) 勞保保險補助106千元。 |
| 0100 人事費 | 38,685 | | |
| 0103 法定編制人員待遇 | 24,753 | | |
| 0105 技工及工友待遇 | 1,208 | | |
| 0111 獎金 | 5,757 | | |
| 0121 其他給與 | 544 | | |
| 0131 加班值班費 | 1,871 | | |
| 0143 退休離職儲金 | 2,252 | | |
| 0151 保險 | 2,300 | | |

日月潭國家風景區管理處
歲出計畫提要及分支計畫概況表

經費門併計

中華民國108年度

單位：新臺幣千元

| | | | |
|-----------|-----------------------|------|---------|
| 工作計畫名稱及編號 | 6129311100 國家風景區開發與管理 | 預算金額 | 173,814 |
|-----------|-----------------------|------|---------|

計畫內容：

1. 辦理日月潭國家風景區管理處之各項經常性經營管理業務。
2. 改善環潭碼頭岸基設施，提升遊客乘船安全性及遊憩服務品質。
3. 增加及改善區內各據點及週邊環境之遊憩設施數量及品質。
4. 提升核心旅遊據點週邊環境及景觀意象，達成集客聚焦之觀光景點。

預期成果：

1. 提升假日及節慶遊憩活動時的遊憩環境、安全與服務品質。
2. 營造國內外遊客友善便利之旅遊環境，提升國內外遊客遊憩便利性。
3. 提升副核心遊憩系統服務設施品質，有效分流核心景點遊客，促進地方觀光共榮發展。
4. 帶動地方產業轉型，發展「產業觀光」及「生態休閒旅遊」。
5. 增加日月潭地區遊客人次，預期108年日月潭地區旅客人次達650萬人次。
6. 吸引民間投資，創造就業機會，繁榮地方經濟。

| 分支計畫及用途別科目 | 金額 | 承辦單位 | 說明 |
|------------------|---------|--------|-----------------------------------------------|
| 08 日月潭國家風景區開發與管理 | 3,914 | 日月潭管理處 | 1. 業務費：3,890千元。 |
| 0200 業務費 | 3,890 | | (1)教育訓練費：員工進修及訓練所需補助經費37千元。 |
| 0201 教育訓練費 | 37 | | (2)水電費：電費等費用698千元。 |
| 0202 水電費 | 698 | | (3)通訊費：郵資、電信費等609千元。 |
| 0203 通訊費 | 609 | | (4)資訊服務費：薪資管理及地籍資料系統相關資訊費20千元。 |
| 0215 資訊服務費 | 20 | | (5)其他業務租金：各項租金費用312千元。 |
| 0219 其他業務租金 | 312 | | (6)稅捐及規費：各項稅捐及其他行政規費10千元。 |
| 0221 稅捐及規費 | 10 | | (7)按日按件計資酬金：推展各項業務計畫委員出席及講師鐘點費、法律顧問諮詢費計188千元。 |
| 0250 按日按件計資酬金 | 188 | | (8)國內組織會費：參加生態旅遊協會及紅十字會團體會員常年會費13千元。 |
| 0262 國內組織會費 | 13 | | (9)物品：辦公用品、清潔用品等業務所需之消耗品及非消耗品629千元。 |
| 0271 物品 | 629 | | (10)一般事務費：辦公室等保全費用、環境布置、文康活動等經費824千元。 |
| 0279 一般事務費 | 824 | | (11)國內旅費：員工出差旅費492千元。 |
| 0291 國內旅費 | 492 | | (12)特別費：依通案標準編列58千元。 |
| 0299 特別費 | 58 | | 2. 獎補助費：24千元。 |
| 0400 獎補助費 | 24 | | (1)獎勵及慰問：退休人員三節慰問金等24千元。 |
| 0475 獎勵及慰問 | 24 | | |
| 20 國家風景區建設計畫 | 169,900 | 日月潭管理處 | 1. 重要觀光景點建設中程計畫(105-108年度)-日月潭國家風景區建設計畫： |
| 0200 業務費 | 44,000 | | (1)行政院104年5月21日院臺交字第1040025620號函核定。 |
| 0284 設施及機械設備養護費 | 44,000 | | (2)本計畫總經費1,118,000千元，期程自10 |
| 0300 設備及投資 | 125,900 | | |

日月潭國家風景區管理處
歲出計畫提要及分支計畫概況表

經資門併計

中華民國108年度

單位：新臺幣千元

| 工作計畫名稱及編號 | 6129311100 國家風景區開發與管理 | 預算金額 | 173,814 |
|---------------|-----------------------|------|--------------------------------------------------------------------------------------------------------------------------------------------------------------------------------------------------------------------------------------------------------------------------------------------------------------------------------------------------------------------------------------------------------------------------------------------------------------------------------------------------------------------------------------------------------------------------------------------------------------------------------------------------------|
| 分支計畫及用途別科目 | 金額 | 承辦單位 | 說明 |
| 0301 土地 | 10,000 | | 5年至108年度，105年度至107年度編列經費805,200千元【含基金自償64,000千元】，本年度續編第4年經費281,100千元【含基金自償111,200千元】。 (3)本年度編列公務預算169,900千元(其中預計投注於原住民族地區10,000千元)，辦理項目如下： <1>業務費44,000千元。 #1.設施及機械設備養護費44,000千元：辦理綠美化養護、先期規劃設計費及環境維護設施維持費44,000千元。 X1.辦理綠美化養護及零星修護10,000千元。 X2.先期規劃設計費10,000千元：辦理全區觀光資源發展計畫、生態調查及各項工程建設項目先期規劃設計工作。 X3.環境維護及設施維持費(水、陸域)7,000千元。 X4.污水處理廠運作維護及新增管線(日月、水社廠)17,000千元。 <2>設備及投資125,900千元。 #1.土地10,000千元：辦理土地清理，全區公共設施用地測量、鑽探、徵收、價購、補償、登錄等相關作業。 #2.房屋建築及設備費10,000千元： X1.車埕特色遊學暨遊客中心裝修改建工程9,800千元。 X2.工程管理費200千元，按施工費提列2.04%，係依中央政府各機關工程管理費支用要點規定估算，並配合工程結算總價覈實於得提列數額內執行。 #3.公共建設及設施費105,900千元： X1.國際觀光重要景點建設費40,0 |
| 0302 房屋建築及設備費 | 10,000 | | |
| 0303 公共建設及設施費 | 105,900 | | |

日月潭國家風景區管理處
歲出計畫提要及分支計畫概況表

經資門併計

中華民國108年度

單位：新臺幣千元

| 工作計畫名稱及編號 | 6129311100 國家風景區開發與管理 | 預算金額 | 173,814 |
|------------|-----------------------|------|-----------------------------------------------------------------------------------------------------------------------------------------------------------------------------------------------------------------------------------------------------------------------------------------------------------------------------------------------------------------------------------------------------------|
| 分支計畫及用途別科目 | 金額 | 承辦單位 | 說 明 |
| | | | 00千元。 Y1.環潭碼頭岸基建設景觀改善工程15,000千元。 Y2.步道及自行車道整建工程10,000千元。 Y3.環潭地區遊憩設施改善工程15,000千元。 X2.國內觀光重要景點建設費63,600千元。 Y1.埔里遊憩系統週邊景觀暨公共設施改善工程8,000千元。 Y2.魚池、日月潭遊憩系統景觀公共設施改善工程8,000千元。 Y3.集集水里遊憩系統週邊景觀暨公共設施改善工程8,000千元。 Y4.車埕遊憩區景觀設施改善工程6,600千元。 Y5.原住民地區週邊景觀暨公共設施改善工程10,000千元。 Y6.日月潭週邊設施修繕工程(水、陸域)23,000千元。 X3.工程管理費2,300千元：按施工費提列2.22%，係依中央政府各機關工程管理費支用要點規定估算，並配合工程結算總價覈實於得提列數額內執行。 |

日月潭國家風景區管理處
各項費用彙計表

中華民國108年度

單位：新臺幣千元

| 工作計畫名稱及編號 第一、二級用途別 科目名稱及編號 | 6129310100 一般行政 | 6129311100 國家風景區開 發與管理 | | | | 合 計 |
|----------------------------------|--------------------|------------------------------|--|--|--|---------|
| 合 計 | 38,685 | 173,814 | | | | 212,499 |
| 0100 人事費 | 38,685 | - | | | | 38,685 |
| 0103 法定編制人員待遇 | 24,753 | - | | | | 24,753 |
| 0105 技工及工友待遇 | 1,208 | - | | | | 1,208 |
| 0111 獎金 | 5,757 | - | | | | 5,757 |
| 0121 其他給與 | 544 | - | | | | 544 |
| 0131 加班值班費 | 1,871 | - | | | | 1,871 |
| 0143 退休離職儲金 | 2,252 | - | | | | 2,252 |
| 0151 保險 | 2,300 | - | | | | 2,300 |
| 0200 業務費 | - | 47,890 | | | | 47,890 |
| 0201 教育訓練費 | - | 37 | | | | 37 |
| 0202 水電費 | - | 698 | | | | 698 |
| 0203 通訊費 | - | 609 | | | | 609 |
| 0215 資訊服務費 | - | 20 | | | | 20 |
| 0219 其他業務租金 | - | 312 | | | | 312 |
| 0221 稅捐及規費 | - | 10 | | | | 10 |
| 0250 按日按件計資酬金 | - | 188 | | | | 188 |
| 0262 國內組織會費 | - | 13 | | | | 13 |
| 0271 物品 | - | 629 | | | | 629 |
| 0279 一般事務費 | - | 824 | | | | 824 |
| 0284 設施及機械設備養護費 | - | 44,000 | | | | 44,000 |
| 0291 國內旅費 | - | 492 | | | | 492 |
| 0299 特別費 | - | 58 | | | | 58 |
| 0300 設備及投資 | - | 125,900 | | | | 125,900 |
| 0301 土地 | - | 10,000 | | | | 10,000 |
| 0302 房屋建築及設備費 | - | 10,000 | | | | 10,000 |
| 0303 公共建設及設施費 | - | 105,900 | | | | 105,900 |
| 0400 獎補助費 | - | 24 | | | | 24 |
| 0475 獎勵及慰問 | - | 24 | | | | 24 |

日月潭國家風景區管理處
人事費彙計表
中華民國108年度

單位：新臺幣千元

| 人 事 費 別 | 金 額 | 說 明 |
|------------|--------|-------------|
| 一、民意代表待遇 | - | |
| 二、政務人員待遇 | - | |
| 三、法定編制人員待遇 | 24,753 | |
| 四、約聘僱人員待遇 | - | |
| 五、技工及工友待遇 | 1,208 | |
| 六、獎金 | 5,757 | |
| 七、其他給與 | 544 | |
| 八、加班值班費 | 1,871 | 超時加班費440千元。 |
| 九、退休退職給付 | - | |
| 十、退休離職儲金 | 2,252 | |
| 十一、保險 | 2,300 | |
| 十二、調待準備 | - | |
| 合 計 | 38,685 | |

本 頁 空 白

日月潭國家風景區
預算員額
中華民國

| 科 目 | | | | 員 額 (單位： | | | | | | | | | | | | | |
|-----|---|---|---------------------|-----------|-----|-----|-----|-----|-----|-----|-----|-----|-----|-----|-----|-----|-----|
| 款 | 項 | 目 | 節 名 稱 | 職 員 | | 警 察 | | 法 警 | | 駐 警 | | 工 友 | | 技 工 | | 駕 駛 | |
| | | | | 本年度 | 上年度 | 本年度 | 上年度 | 本年度 | 上年度 | 本年度 | 上年度 | 本年度 | 上年度 | 本年度 | 上年度 | 本年度 | 上年度 |
| 14 | | | 002900000 交通部主管 | 34 | 34 | - | - | - | - | - | - | 1 | 1 | 1 | 1 | 1 | 1 |
| | 4 | | 002931000 觀光局及所屬 | 34 | 34 | - | - | - | - | - | - | 1 | 1 | 1 | 1 | 1 | 1 |
| | | 2 | 6129310100 一般行政 | 34 | 34 | - | - | - | - | - | - | 1 | 1 | 1 | 1 | 1 | 1 |

景區管理處
明細表

108年度

單位：新臺幣千元

| 人 | | | | | | | | 年 需 經 費 | | | 說 明 |
|-------|-------|-------|-------|-------|-------|-------|-------|---------|--------|-------|----------------------------|
| 聘 用 | | 約 僱 | | 駐外雇員 | | 合 計 | | 本 年 度 | 上 年 度 | 比 較 | |
| 本 年 度 | 上 年 度 | 本 年 度 | 上 年 度 | 本 年 度 | 上 年 度 | 本 年 度 | 上 年 度 | | | | |
| - | - | - | - | - | - | 37 | 37 | 36,814 | 35,399 | 1,415 | 本處以工程管理費預計進用派遣人力4人2,396千元。 |
| - | - | - | - | - | - | 37 | 37 | 36,814 | 35,399 | 1,415 | |
| - | - | - | - | - | - | 37 | 37 | 36,814 | 35,399 | 1,415 | |

本 頁 空 白

附錄十、交通部觀光局阿里山
國家風景區管理處

交通部觀光局阿里山國家風景區管理處

目 次

中華民國 108 年度

| | 頁 次 |
|-----------------------|---------|
| 一、歲出計畫提要及分支計畫概況表..... | 285~287 |
| 二、各項費用彙計表..... | 288 |
| 三、人事費彙計表..... | 289 |
| 四、預算員額明細表..... | 290~291 |

阿里山國家風景區管理處
歲出計畫提要及分支計畫概況表
中華民國108年度

經資門併計

單位：新臺幣千元

| | | | |
|-----------|-----------------|------|--------|
| 工作計畫名稱及編號 | 6129310100 一般行政 | 預算金額 | 39,631 |
|-----------|-----------------|------|--------|

計畫內容：
為辦理本處觀光事業之經常性行政工作。

預期成果：
配合運用各方資源以達成發展觀光事業之既定目標。

| 分支計畫及用途別科目 | 金額 | 承辦單位 | 說明 |
|---------------|--------|--------|---------------------------------------------------------------------------------------------------------------------------------------------------------------------------------------------------------------------------------------------------------------------------------------------------------------------------------------------------------------------------------------------------------------------------------------------------------|
| 01 人員維持 | 39,631 | 阿里山管理處 | 按本處職員34人、技工1人、工友2人，合計37人所需薪津及各項給與，計編列39,631千元。 經費如下： 1. 法定編制人員待遇26,207千元。 2. 技工及工友待遇1,207千元。 3. 獎金5,710千元： (1) 職員及工友之考績獎金2,284千元。 (2) 員工年終工作獎金3,426千元。 4. 其他給與592千元： (1) 員工之休假補助費592千元。 5. 加班值班費1,416千元： (1) 辦理各項業務超時加班費350千元。 (2) 職員及工友之不休假加班費812千元。 (3) 值班費254千元。 6. 退休離職儲金2,266千元： (1) 公務人員提撥金2,096千元。 (2) 技工及工友提撥金170千元。 7. 保險2,233千元： (1) 健保保險補助1,416千元。 (2) 公保保險補助745千元。 (3) 勞保保險補助72千元。 |
| 0100 人事費 | 39,631 | | |
| 0103 法定編制人員待遇 | 26,207 | | |
| 0105 技工及工友待遇 | 1,207 | | |
| 0111 獎金 | 5,710 | | |
| 0121 其他給與 | 592 | | |
| 0131 加班值班費 | 1,416 | | |
| 0143 退休離職儲金 | 2,266 | | |
| 0151 保險 | 2,233 | | |

阿里山國家風景區管理處
歲出計畫提要及分支計畫概況表

經資門併計

中華民國108年度

單位：新臺幣千元

| | | | |
|-----------|-----------------------|------|---------|
| 工作計畫名稱及編號 | 6129311100 國家風景區開發與管理 | 預算金額 | 197,750 |
|-----------|-----------------------|------|---------|

計畫內容：

1. 營造臺18線旅遊路廊，提供浪漫樂活遊程：辦理觸口、石棹等地區周邊遊憩設施建設與景觀改善。
2. 形塑鄒族部落風貌，推廣原鄉體驗遊程：辦理達邦、樂野等鄒族部落周邊遊憩設施建設與景觀改善。
3. 串連西北廊道景點，發展生態產業活動：辦理瑞峰、仁壽等地區周邊遊憩設施建設與景觀改善。

預期成果：

1. 提升整體遊客人次達434萬人。
2. 觀光產值達89.76億元。

| 分支計畫及用途別科目 | 金額 | 承辦單位 | 說明 |
|------------------|---------|--------|---------------------------------------------------------------------------------------------------------------------------------------------------------------------------------------------------------------------------------------------------------------------------------------------------------------------------------------------------------------------------------------------------------|
| 09 阿里山國家風景區開發與管理 | 3,450 | 阿里山管理處 | 1. 業務費：3,444千元。 (1)教育訓練費：員工進修及訓練所需補助經費37千元。 (2)水電費：辦公室、宿舍之水費、電費等503千元。 (3)通訊費：數據通訊費、辦公室寄發文件郵資及電信費等473千元。 (4)稅捐及規費：各項稅捐及其他規費等74千元。 (5)保險費：係辦公廳舍財產保險及出納現金運送財務責任保險等所需41千元。 (6)按日按件計資酬金：係為辦理審查、評選等會議所需之出席費46千元。 (7)物品：辦公用品、清潔用品等業務所需之消耗品及非消耗品656千元。 (8)一般事務費：係辦公廳舍保全、印刷及文康活動費等所需經費685千元。 (9)國內旅費：員工出差旅費871千元。 (10)特別費：依通案標準編列58千元。 2. 獎補助費：6千元。 (1)獎勵及慰問：退休人員三節慰問金等6千元。 |
| 0200 業務費 | 3,444 | | |
| 0201 教育訓練費 | 37 | | |
| 0202 水電費 | 503 | | |
| 0203 通訊費 | 473 | | |
| 0221 稅捐及規費 | 74 | | |
| 0231 保險費 | 41 | | |
| 0250 按日按件計資酬金 | 46 | | |
| 0271 物品 | 656 | | |
| 0279 一般事務費 | 685 | | |
| 0291 國內旅費 | 871 | | |
| 0299 特別費 | 58 | | |
| 0400 獎補助費 | 6 | | |
| 0475 獎勵及慰問 | 6 | | |
| 20 國家風景區建設計畫 | 194,300 | 阿里山管理處 | 1. 重要觀光景點建設中程計畫(105-108年度)-阿里山國家風景區建設計畫： (1)行政院104年5月21日院臺交字第1040025620號函核定。 (2)本計畫總經費1,271,000千元，期程自105年至108年度，105年度至107年度編列1,029,577千元【含基金自償53,000千元】，本年度續編第4年經費330,000千元【含基金自償135,700千元】。 (3)本年度編列公務預算194,300千元(其中預計投注於原住民族地區50,000千元)， |
| 0200 業務費 | 32,000 | | |
| 0284 設施及機械設備養護費 | 32,000 | | |
| 0300 設備及投資 | 162,300 | | |
| 0301 土地 | 5,000 | | |
| 0303 公共建設及設施費 | 157,300 | | |

阿里山國家風景區管理處
歲出計畫提要及分支計畫概況表

經資門併計

中華民國108年度

單位：新臺幣千元

| 工作計畫名稱及編號 | 6129311100 國家風景區開發與管理 | 預算金額 | 197,750 |
|------------|-----------------------|------|------------------------------------------------------------------------------------------------------------------------------------------------------------------------------------------------------------------------------------------------------------------------------------------------------------------------------------------------------------------------------------------------------------------------------------------------------------------------------------------------------------------------------------------------------------------------------------------------------------------------------------------------------------------------------------------------------------------------------------------------------------------------------------------------------------------------------------------------------------------------------------------------------------------------------------------------------------------------------------------------------------|
| 分支計畫及用途別科目 | 金額 | 承辦單位 | 說 明 |
| | | | <p>辦理項目如下：</p> <p><1>業務費32,000千元。</p> <p style="padding-left: 20px;">#1.辦理綠美化養護及設施零星修護、各據點建物公共安全及消防檢測等23,500千元。</p> <p style="padding-left: 20px;">#2.先期規劃費等6,000千元。</p> <p style="padding-left: 20px;">#3.辦理全區資源生態調查等2,500千元。</p> <p><2>設備及投資162,300千元。</p> <p style="padding-left: 20px;">#1.土地5,000千元：辦理遊憩設施用地補償，含鑑界、定樁及其他土地相關作業費等。</p> <p style="padding-left: 20px;">#2.公共建設及設施費157,300千元：</p> <p style="padding-left: 40px;">X1.先期規劃設計費10,000千元：辦理各項景點設施建設之先期規劃設計等工作。</p> <p style="padding-left: 40px;">X2.國際觀光重要景點建設費36,453千元：</p> <p style="padding-left: 60px;">Y1.臺18線遊憩系統建設36,453千元。</p> <p style="padding-left: 40px;">X3.國內觀光重要景點建設費72,217千元：</p> <p style="padding-left: 60px;">Y1.鄒族文化遊憩系統建設35,764千元。</p> <p style="padding-left: 60px;">Y2.西北廊道遊憩系統建設36,453千元。</p> <p style="padding-left: 40px;">X4.環境及設施整修費36,453千元：旅遊服務系統、環境維護及設施維持、全區災害復舊及一般零星工程費36,453千元。</p> <p style="padding-left: 40px;">X5.工程管理費2,177千元：按施工費提列1.5%，係依中央政府各機關工程管理費支用要點規定估算，並配合工程結算總價覈實於得提列數額內執行。</p> |

**阿里山國家風景區管理處
各項費用彙計表**

中華民國108年度

單位：新臺幣千元

| 工作計畫名稱及編號 第一、二級用途別 科目名稱及編號 | 6129310100 一般行政 | 6129311100 國家風景區開 發與管理 | 合 計 |
|----------------------------------|--------------------|------------------------------|---------|
| 合 計 | 39,631 | 197,750 | 237,381 |
| 0100 人事費 | 39,631 | - | 39,631 |
| 0103 法定編制人員待遇 | 26,207 | - | 26,207 |
| 0105 技工及工友待遇 | 1,207 | - | 1,207 |
| 0111 獎金 | 5,710 | - | 5,710 |
| 0121 其他給與 | 592 | - | 592 |
| 0131 加班值班費 | 1,416 | - | 1,416 |
| 0143 退休離職儲金 | 2,266 | - | 2,266 |
| 0151 保險 | 2,233 | - | 2,233 |
| 0200 業務費 | - | 35,444 | 35,444 |
| 0201 教育訓練費 | - | 37 | 37 |
| 0202 水電費 | - | 503 | 503 |
| 0203 通訊費 | - | 473 | 473 |
| 0221 稅捐及規費 | - | 74 | 74 |
| 0231 保險費 | - | 41 | 41 |
| 0250 按日按件計資酬金 | - | 46 | 46 |
| 0271 物品 | - | 656 | 656 |
| 0279 一般事務費 | - | 685 | 685 |
| 0284 設施及機械設備養護費 | - | 32,000 | 32,000 |
| 0291 國內旅費 | - | 871 | 871 |
| 0299 特別費 | - | 58 | 58 |
| 0300 設備及投資 | - | 162,300 | 162,300 |
| 0301 土地 | - | 5,000 | 5,000 |
| 0303 公共建設及設施費 | - | 157,300 | 157,300 |
| 0400 獎補助費 | - | 6 | 6 |
| 0475 獎勵及慰問 | - | 6 | 6 |

阿里山國家風景區管理處
人事費彙計表

中華民國108年度

單位：新臺幣千元

| 人 事 費 別 | 金 額 | 說 明 |
|------------|--------|-------------|
| 一、民意代表待遇 | - | |
| 二、政務人員待遇 | - | |
| 三、法定編制人員待遇 | 26,207 | |
| 四、約聘僱人員待遇 | - | |
| 五、技工及工友待遇 | 1,207 | |
| 六、獎金 | 5,710 | |
| 七、其他給與 | 592 | |
| 八、加班值班費 | 1,416 | 超時加班費350千元。 |
| 九、退休退職給付 | - | |
| 十、退休離職儲金 | 2,266 | |
| 十一、保險 | 2,233 | |
| 十二、調待準備 | - | |
| 合 計 | 39,631 | |

阿里山國家風
預算員額
中華民國

| 科 目 | | | | 員 額 (單位： | | | | | | | | | | | | | |
|-----|---|---|---------------------|-----------|-----|-----|-----|-----|-----|-----|-----|-----|-----|-----|-----|-----|-----|
| 款 | 項 | 目 | 節 名 稱 | 職 員 | | 警 察 | | 法 警 | | 駐 警 | | 工 友 | | 技 工 | | 駕 駛 | |
| | | | | 本年度 | 上年度 | 本年度 | 上年度 | 本年度 | 上年度 | 本年度 | 上年度 | 本年度 | 上年度 | 本年度 | 上年度 | 本年度 | 上年度 |
| 1 | | | 002900000 交通部主管 | 34 | 34 | - | - | - | - | - | - | 2 | 2 | 1 | 1 | - | - |
| | 1 | | 002931000 觀光局及所屬 | 34 | 34 | - | - | - | - | - | - | 2 | 2 | 1 | 1 | - | - |
| | | 1 | 6129310100 一般行政 | 34 | 34 | - | - | - | - | - | - | 2 | 2 | 1 | 1 | - | - |

景區管理處
明細表

108年度

單位：新臺幣千元

| 人 | | | | | | | | 年 需 經 費 | | | 說 明 |
|-------|-------|-------|-------|-------|-------|-------|-------|---------|--------|-------|-------------------------------|
| 聘 用 | | 約 僱 | | 駐外雇員 | | 合 計 | | 本 年 度 | 上 年 度 | 比 較 | |
| 本 年 度 | 上 年 度 | 本 年 度 | 上 年 度 | 本 年 度 | 上 年 度 | 本 年 度 | 上 年 度 | | | | |
| - | - | - | - | - | - | 37 | 37 | 38,215 | 37,200 | 1,015 | 本處以工程管理費預計進用派遣人力3人，經費1,600千元。 |
| - | - | - | - | - | - | 37 | 37 | 38,215 | 37,200 | 1,015 | |
| - | - | - | - | - | - | 37 | 37 | 38,215 | 37,200 | 1,015 | |

本 頁 空 白

附錄十一、交通部觀光局雲嘉南濱
海國家風景區管理處

交通部觀光局雲嘉南濱海國家風景區管理處

目 次

中華民國 108 年度

| | 頁 次 |
|-----------------------|---------|
| 一、歲出計畫提要及分支計畫概況表..... | 295~298 |
| 二、各項費用彙計表..... | 299 |
| 三、人事費彙計表..... | 300 |
| 四、預算員額明細表..... | 302~303 |

雲嘉南濱海國家風景區管理處
歲出計畫提要及分支計畫概況表
中華民國108年度

經資門併計

單位：新臺幣千元

| | | | |
|-----------|-----------------|------|--------|
| 工作計畫名稱及編號 | 6129310100 一般行政 | 預算金額 | 36,536 |
|-----------|-----------------|------|--------|

計畫內容：
本計畫為本處辦理觀光事業之經常性行政工作。

預期成果：
配合運用各方資源達成發展觀光事業之既定目標。

| 分支計畫及用途別科目 | 金額 | 承辦單位 | 說明 |
|---------------|--------|----------|-------------------------------------------------------------------------------------------------------------------------------------------------------------------------------------------------------------------------------------------------------------------------------------------------------------------------------------------------------------------------------------------------------------------------------------|
| 01 人員維持 | 36,536 | 雲嘉南濱海管理處 | 按本處職員32人、技工1人、工友2人，合計共35人所需薪津及各項給與，計編列36,536千元。經費如下： 1.法定編制人員待遇23,504千元。 2.技工及工友待遇1,178千元。 3.獎金5,160千元： (1)職員及工友之考績獎金2,200千元。 (2)員工年終工作獎金2,960千元。 4.其他給與560千元： (1)員工之休假補助費560千元。 5.加班值班費1,560千元： (1)辦理各項業務超時加班費420千元。 (2)職員及工友之不休假加班費764千元。 (3)值班費376千元。 6.退休離職儲金2,283千元： (1)公務人員提撥金2,111千元。 (2)技工及工友提撥金172千元。 7.保險2,291千元： (1)健保保險補助1,395千元。 (2)公保保險補助776千元。 (3)勞保保險補助120千元。 |
| 0100 人事費 | 36,536 | | |
| 0103 法定編制人員待遇 | 23,504 | | |
| 0105 技工及工友待遇 | 1,178 | | |
| 0111 獎金 | 5,160 | | |
| 0121 其他給與 | 560 | | |
| 0131 加班值班費 | 1,560 | | |
| 0143 退休離職儲金 | 2,283 | | |
| 0151 保險 | 2,291 | | |

雲嘉南濱海國家風景區管理處
歲出計畫提要及分支計畫概況表

經資門併計

中華民國108年度

單位：新臺幣千元

| | | | |
|-----------|-----------------------|------|---------|
| 工作計畫名稱及編號 | 6129311100 國家風景區開發與管理 | 預算金額 | 181,624 |
|-----------|-----------------------|------|---------|

計畫內容：

1. 辦理雲嘉南管理處各項經常性行政工作。
2. 工程業務建設區內各遊憩次系統旅遊服務與景觀改善等設施，打造優質旅遊環境。
3. 吸引民間投資，升級觀光產業，創造就業機會。
4. 整備周邊具國際魅力潛能之景點，促進遊憩活動多元化，擴展旅遊型態，增進服務品質。
5. 改善環境品質，提高生活水準，繁榮地方經濟。
6. 資源活化利用，環境永續發展。

預期成果：

1. 完成遊憩服務設施建設，美化環境景觀，提升國家風景區優質旅遊環境。
2. 建立特色觀光行銷活動，加強行銷推廣吸引國內外遊客，促進旅遊人次提升，並帶動地方觀光產業經濟效益。
3. 民國108年，預期風景區旅客達420萬人次，觀光產值可達66.22億元。

| 分支計畫及用途別科目 | 金額 | 承辦單位 | 說明 |
|--------------------|---------|----------|---------------------------------------------------------------------------------------------------------------|
| 10 雲嘉南濱海國家風景區開發與管理 | 2,224 | 雲嘉南濱海管理處 | 1. 業務費：2,224千元。 |
| 0200 業務費 | 2,224 | | (1)教育訓練費：員工進修及訓練所需補助經費115千元。 |
| 0201 教育訓練費 | 115 | | (2)水電費：水費、電費222千元。 |
| 0202 水電費 | 222 | | (3)通訊費：郵資、電信費353千元。 |
| 0203 通訊費 | 353 | | (4)其他業務租金：各項租金等191千元。 |
| 0219 其他業務租金 | 191 | | (5)物品：辦公用品、清潔用品等業務所需之消耗品及非消耗品455千元。 |
| 0271 物品 | 455 | | (6)一般事務費：辦公室等保全費用、環境布置、員工慶生、會議雜支、文康活動及檔案管理等經費308千元。 |
| 0279 一般事務費 | 308 | | (7)房屋建築養護費：公有房舍及其他建築修繕113千元。 |
| 0282 房屋建築養護費 | 113 | | (8)國內旅費：員工出差旅費409千元。 |
| 0291 國內旅費 | 409 | | (9)特別費：依通案標準編列58千元。 |
| 0299 特別費 | 58 | | |
| 20 國家風景區建設計畫 | 179,400 | 雲嘉南濱海管理處 | 1. 重要觀光景點建設中程計畫(105-108年度)-雲嘉南濱海國家風景區建設計畫： |
| 0200 業務費 | 27,500 | | (1)行政院104年5月21日院臺交字第1040025620號函核定。 |
| 0284 設施及機械設備養護費 | 27,500 | | (2)本計畫總經費1,200,000千元，期程自105年至108年度，105年度至107年度編列897,500千元【含基金自籌53,000千元】，本年度續編第4年經費302,500千元【含基金自償123,100千元】。 |
| 0300 設備及投資 | 151,900 | | (3)本年度公務編列預算179,400千元，辦理項目如下： |
| 0301 土地 | 4,000 | | <1>業務費27,500千元。 |
| 0303 公共建設及設施費 | 147,900 | | #1. 設施及機械設備養護費：辦理綠美化養護及設施零星修護27,500千元。 |
| | | | <2>設備及投資151,900千元。 |

雲嘉南濱海國家風景區管理處
歲出計畫提要及分支計畫概況表

經資門併計

中華民國108年度

單位：新臺幣千元

| 工作計畫名稱及編號 | 6129311100 國家風景區開發與管理 | 預算金額 | 181,624 |
|------------|-----------------------|------|--------------------------------------------------------------------------------------------------------------------------------------------------------------------------------------------------------------------------------------------------------------------------------------------------------------------------------------------------------------------------------------------------------------------------------------------------------------------------------------------------------------------------------------------------------------------------------------------------------------------------------------------------------------------------------------------------------------------------------------------------------------------------------------------------------------------------------------------------------------------------------------------------------------|
| 分支計畫及用途別科目 | 金額 | 承辦單位 | 說 明 |
| | | | <p>#1. 土地4,000千元：辦理轄區觀光遊憩服務設施設備工程用地及地上物取得。</p> <p>#2. 公共建設及設施費147,900千元：</p> <p style="padding-left: 20px;">X1. 先期規劃設計費6,000千元。</p> <p style="padding-left: 40px;">Y1. 辦理風景區觀光遊憩規劃、發展定位構想與設施配置、公共設施工程規劃設計、工程用地取得及土地使用分區及編定變更規劃、促進民間參與可行性評估與先期規劃、環境影響評估等相關費用6,000千元。</p> <p style="padding-left: 20px;">X2. 國際觀光重要景點建設費48,544千元。</p> <p style="padding-left: 40px;">Y1. 北門地區服務設施改善48,544千元：辦理北門遊客中心、北門婚紗美地、北門行政園區等服務設施暨景觀改善等。</p> <p style="padding-left: 20px;">X3. 國內觀光重要景點建設費58,835千元。</p> <p style="padding-left: 40px;">Y1. 東石布袋地區服務設施改善58,835千元：辦理布袋地區遊客服務設施暨景觀改善工程、東石地區遊客服務設施暨景觀改善工程等。</p> <p style="padding-left: 20px;">X4. 環境維護及設施維持費30,388千元。</p> <p style="padding-left: 40px;">Y1. 旅遊服務系統8,058千元。</p> <p style="padding-left: 40px;">Y2. 環境維護及設施維持15,534千元。</p> <p style="padding-left: 40px;">Y3. 全區災害復舊及一般零星工程6,796千元。</p> <p style="padding-left: 20px;">X5. 工程管理費4,133千元：按施工費(或直接工程成本、工程</p> |

雲嘉南濱海國家風景區管理處
歲出計畫提要及分支計畫概況表
 中華民國108年度

經資門併計

單位：新臺幣千元

| 工作計畫名稱及編號 | 6129311100 國家風景區開發與管理 | 預算金額 | 181,624 |
|------------|-----------------------|------|-------------------------------------------------------------|
| 分支計畫及用途別科目 | 金額 | 承辦單位 | 說明 |
| | | | 建造費等)提列3%，係依中央政府各機關工程管理費支用要點規定估算，並配合工程結算總價覈實於得提列數額內執行。 。 |

雲嘉南濱海國家風景區管理處
各項費用彙計表

中華民國108年度

單位：新臺幣千元

| 工作計畫名稱及編號 第一、二級用途別 科目名稱及編號 | 6129310100 一般行政 | 6129311100 國家風景區開 發與管理 | | | 合 計 |
|----------------------------------|--------------------|------------------------------|--|--|---------|
| 合 計 | 36,536 | 181,624 | | | 218,160 |
| 0100 人事費 | 36,536 | - | | | 36,536 |
| 0103 法定編制人員待遇 | 23,504 | - | | | 23,504 |
| 0105 技工及工友待遇 | 1,178 | - | | | 1,178 |
| 0111 獎金 | 5,160 | - | | | 5,160 |
| 0121 其他給與 | 560 | - | | | 560 |
| 0131 加班值班費 | 1,560 | - | | | 1,560 |
| 0143 退休離職儲金 | 2,283 | - | | | 2,283 |
| 0151 保險 | 2,291 | - | | | 2,291 |
| 0200 業務費 | - | 29,724 | | | 29,724 |
| 0201 教育訓練費 | - | 115 | | | 115 |
| 0202 水電費 | - | 222 | | | 222 |
| 0203 通訊費 | - | 353 | | | 353 |
| 0219 其他業務租金 | - | 191 | | | 191 |
| 0271 物品 | - | 455 | | | 455 |
| 0279 一般事務費 | - | 308 | | | 308 |
| 0282 房屋建築養護費 | - | 113 | | | 113 |
| 0284 設施及機械設備養護費 | - | 27,500 | | | 27,500 |
| 0291 國內旅費 | - | 409 | | | 409 |
| 0299 特別費 | - | 58 | | | 58 |
| 0300 設備及投資 | - | 151,900 | | | 151,900 |
| 0301 土地 | - | 4,000 | | | 4,000 |
| 0303 公共建設及設施費 | - | 147,900 | | | 147,900 |

雲嘉南濱海國家風景區管理處
人事費彙計表

中華民國108年度

單位：新臺幣千元

| 人 事 費 別 | 金 額 | 說 明 |
|------------|--------|-------------|
| 一、民意代表待遇 | - | |
| 二、政務人員待遇 | - | |
| 三、法定編制人員待遇 | 23,504 | |
| 四、約聘僱人員待遇 | - | |
| 五、技工及工友待遇 | 1,178 | |
| 六、獎金 | 5,160 | |
| 七、其他給與 | 560 | |
| 八、加班值班費 | 1,560 | 超時加班費420千元。 |
| 九、退休退職給付 | - | |
| 十、退休離職儲金 | 2,283 | |
| 十一、保險 | 2,291 | |
| 十二、調待準備 | - | |
| 合 計 | 36,536 | |

本 頁 空 白

雲嘉南濱海國家
預算員額
中華民國

| 科 目 | | | | 員 額 (單位： | | | | | | | | | | | | | |
|-----|---|---|---------------------|-----------|-----|-----|-----|-----|-----|-----|-----|-----|-----|-----|-----|-----|-----|
| 款 | 項 | 目 | 節 名 稱 | 職 員 | | 警 察 | | 法 警 | | 駐 警 | | 工 友 | | 技 工 | | 駕 駛 | |
| | | | | 本年度 | 上年度 | 本年度 | 上年度 | 本年度 | 上年度 | 本年度 | 上年度 | 本年度 | 上年度 | 本年度 | 上年度 | 本年度 | 上年度 |
| 14 | | | 002900000 交通部主管 | 32 | 32 | - | - | - | - | - | - | 2 | 2 | 1 | 1 | - | - |
| | 4 | | 002931000 觀光局及所屬 | 32 | 32 | - | - | - | - | - | - | 2 | 2 | 1 | 1 | - | - |
| | | 2 | 6129310100 一般行政 | 32 | 32 | - | - | - | - | - | - | 2 | 2 | 1 | 1 | - | - |

風景區管理處
明細表
108年度

單位：新臺幣千元

| 人 | | | | | | | | 年 需 經 費 | | | 說 明 |
|-------|-------|-------|-------|-------|-------|-------|-------|---------|--------|-------|----------------------------|
| 聘 用 | | 約 僱 | | 駐外雇員 | | 合 計 | | 本 年 度 | 上 年 度 | 比 較 | |
| 本 年 度 | 上 年 度 | 本 年 度 | 上 年 度 | 本 年 度 | 上 年 度 | 本 年 度 | 上 年 度 | | | | |
| - | - | - | - | - | - | 35 | 35 | 34,976 | 33,504 | 1,472 | 本處以工程管理費預計進用派遣人力2人1,217千元。 |
| - | - | - | - | - | - | 35 | 35 | 34,976 | 33,504 | 1,472 | |
| - | - | - | - | - | - | 35 | 35 | 34,976 | 33,504 | 1,472 | |

本 頁 空 白

附錄十二、交通部觀光局西拉雅
國家風景區管理處

交通部觀光局西拉雅國家風景區管理處

目 次

中華民國 108 年度

| | 頁 次 |
|-----------------------|---------|
| 一、歲出計畫提要及分支計畫概況表..... | 307~310 |
| 二、各項費用彙計表..... | 311 |
| 三、人事費彙計表..... | 312 |
| 四、預算員額明細表..... | 314~315 |

西拉雅國家風景區管理處
歲出計畫提要及分支計畫概況表
中華民國108年度

經資門併計

單位：新臺幣千元

| | | | |
|-----------|-----------------|------|--------|
| 工作計畫名稱及編號 | 6129310100 一般行政 | 預算金額 | 32,908 |
|-----------|-----------------|------|--------|

計畫內容：
本計畫為本處辦理觀光事業之經常性行政工作。

預期成果：
配合運用各方資源達成發展觀光事業之既定目標。

| 分支計畫及用途別科目 | 金額 | 承辦單位 | 說明 |
|---------------|--------|--------|------------------------|
| 01 人員維持 | 32,908 | 西拉雅管理處 | 按本處職員28人，共28人所需薪津及各項給與 |
| 0100 人事費 | 32,908 | | ，計編列32,908千元。經費如下： |
| 0103 法定編制人員待遇 | 22,178 | | 1.法定編制人員待遇22,178千元。 |
| 0111 獎金 | 4,204 | | 2.獎金4,204千元： |
| 0121 其他給與 | 1,844 | | (1)職員之考績獎金1,987千元。 |
| 0131 加班值班費 | 1,126 | | (2)員工年終工作獎金2,217千元。 |
| 0143 退休離職儲金 | 1,726 | | 3.其他給與1,844千元： |
| 0151 保險 | 1,830 | | (1)員工之休假補助費400千元。 |
| | | | (2)其他補助1,444千元。 |
| | | | 4.加班值班費1,126千元： |
| | | | (1)辦理各項業務超時加班費240千元。 |
| | | | (2)職員之不休假加班費763千元。 |
| | | | (3)值班費123千元。 |
| | | | 5.退休離職儲金1,726千元： |
| | | | (1)公務人員提撥金1,726千元。 |
| | | | 6.保險1,830千元： |
| | | | (1)健保保險補助1,217千元。 |
| | | | (2)公保保險補助613千元。 |

西拉雅國家風景區管理處
歲出計畫提要及分支計畫概況表

經資門併計

中華民國108年度

單位：新臺幣千元

| | | | |
|-----------|-----------------------|------|--------|
| 工作計畫名稱及編號 | 6129311100 國家風景區開發與管理 | 預算金額 | 90,628 |
|-----------|-----------------------|------|--------|

計畫內容：

1. 以「鄉村旅遊」為主軸，以「產業與觀光結合」為核心，發展具在地特色之觀光旅遊新體驗，以達成鄉村度假王國之願景。
2. 透過建設妝點及話題行銷，將原有景點優化、亮點化，創造景點新價值，提升觀光附加價值。
3. 新建暨改善現有觀光服務設施，提昇旅遊服務品質，進而吸引遊客造訪，以創造商機，增加整體觀光產值。

預期成果：

1. 景點景觀優化、特色化，創造遊客有感體驗旅遊。
2. 旅遊服務設施友善人性化，提升遊客便利舒適旅遊品質。
3. 參訪西拉雅國家風景區遊客人數達262萬人次。
4. 觀光產值達29.67億元。

| 分支計畫及用途別科目 | 金額 | 承辦單位 | 說明 |
|------------------|--------|--------|-----------------------------------------------------|
| 11 西拉雅國家風景區開發與管理 | 3,828 | 西拉雅管理處 | 1. 業務費：3,828千元。 |
| 0200 業務費 | 3,828 | | (1)教育訓練費：員工進修及訓練所需補助經費20千元。 |
| 0201 教育訓練費 | 20 | | (2)水電費：辦公室及宿舍水費、電費等費用568千元。 |
| 0202 水電費 | 568 | | (3)通訊費：郵資、電信費448千元。 |
| 0203 通訊費 | 448 | | (4)資訊服務費：相關資訊維護費用40千元。 |
| 0215 資訊服務費 | 40 | | (5)其他業務租金：倉庫租金、事務機器等租金99千元。 |
| 0219 其他業務租金 | 99 | | (6)稅捐及規費：各項稅捐及其他行政規費24千元。 |
| 0221 稅捐及規費 | 24 | | (7)保險費：辦公室財產保險150千元。 |
| 0231 保險費 | 150 | | (8)按日按件計資酬金：辦理評選、審查等案件聘請專家學者出席費，辦理講習、訓練等之講師鐘點費59千元。 |
| 0250 按日按件計資酬金 | 59 | | (9)物品：辦公用品、清潔用品等業務所需之消耗品及非消耗品398千元。 |
| 0271 物品 | 398 | | (10)一般事務費：處理一般性公務如印刷、環境布置、員工文康活動、雜支等經費592千元。 |
| 0279 一般事務費 | 592 | | (11)房屋建築養護費：公有房舍及其他建築修繕55千元。 |
| 0282 房屋建築養護費 | 55 | | (12)國內旅費：員工出差旅費1,044千元。 |
| 0291 國內旅費 | 1,044 | | (13)運費：各項物品搬運所需費用273千元。 |
| 0294 運費 | 273 | | (14)特別費：依通案標準編列58千元。 |
| 0299 特別費 | 58 | | |
| 20 國家風景區建設計畫 | 86,800 | 西拉雅管理處 | 1. 重要觀光景點建設中程計畫(105-108年度)-西拉雅國家風景區建設計畫： |
| 0200 業務費 | 15,000 | | (1)行政院104年5月21日院臺交字第1040025620號函核定。 |
| 0284 設施及機械設備養護費 | 15,000 | | (2)本計畫總經費600,000千元，期程自105 |
| 0300 設備及投資 | 71,800 | | |

西拉雅國家風景區管理處
歲出計畫提要及分支計畫概況表

經資門併計

中華民國108年度

單位：新臺幣千元

| 工作計畫名稱及編號 | 6129311100 國家風景區開發與管理 | 預算金額 | 90,628 |
|---------------|-----------------------|------|-------------------------------------------------------------------------------------------------------------------------------------------------------------------------------------------------------------------------------------------------------------------------------------------------------------------------------------------------------------------------------------------------------------------------------------------------------------------------------------------------------------------------------------------------------------------------------------------------------------------------------------------------------------------------------------------------------------------------------------------------------------------------------------------------------------------------------------------------------------------------------------------------------------------------------------------------------------------------------------------------------------------------------------------------------------------------------------------------------------------------------------------------------------|
| 分支計畫及用途別科目 | 金額 | 承辦單位 | 說 明 |
| 0301 土地 | 5,000 | | <p>年至108年度，105年度至107年度編列538,000千元【含基金自償53,000千元】，本年度續編第4年經費150,000千元【含基金自償63,200千元】。</p> <p>(3)本年度編列公務預算86,800千元，辦理項目如下：</p> <p><1>業務費15,000千元。</p> <p style="padding-left: 20px;">#1.設施及機械設備養護費15,000千元：</p> <p style="padding-left: 40px;">X1.辦理綠美化養護及設施零星修護、各據點建物公共安全及消防檢測8,500千元。</p> <p style="padding-left: 40px;">X2.先期規劃設計費5,000千元。</p> <p style="padding-left: 40px;">X3.生態調查等費用1,500千元。</p> <p><2>設備及投資71,800千元。</p> <p style="padding-left: 20px;">#1.土地5,000千元：辦理鑑界、訂樁、測量、徵收價購、撥用、補償以及地上物清理等土地作業。</p> <p style="padding-left: 20px;">#2.房屋建築及設備費19,200千元：</p> <p style="padding-left: 40px;">X1.關子嶺遊憩區2,639千元。</p> <p style="padding-left: 40px;">X2.烏山頭遊憩區行政中心暨遊客中心、八田與一紀念園區設施改善10,948千元。</p> <p style="padding-left: 40px;">X3.曾文/大埔遊憩區資訊站5,181千元。</p> <p style="padding-left: 40px;">X4.工程管理費432千元：按施工費(或直接工程成本、工程建造費等)提列2.3%，係依中央政府各機關工程管理費支用要點規定估算，並配合工程結算總價覈實於得提列數額內執行。</p> <p style="padding-left: 20px;">#3.公共建設及設施費47,600千元：</p> <p style="padding-left: 40px;">X1.先期規劃設計費12,000千元：辦理遊憩據點規劃設計、工程建設設計等。</p> <p style="padding-left: 40px;">X2.國際觀光重要景點建設費20,235千元：</p> <p style="padding-left: 60px;">Y1.關子嶺遊憩區8,700千元：</p> |
| 0302 房屋建築及設備費 | 19,200 | | |
| 0303 公共建設及設施費 | 47,600 | | |

西拉雅國家風景區管理處
歲出計畫提要及分支計畫概況表

經資門併計

中華民國108年度

單位：新臺幣千元

| 工作計畫名稱及編號 | 6129311100 國家風景區開發與管理 | 預算金額 | 90,628 |
|------------|-----------------------|------|--------------------------------------------------------------------------------------------------------------------------------------------------------------------------------------------------------------------------------------------------------------------------------------------------------------------------------------------------------------------------------------------------------------------------------------------------|
| 分支計畫及用途別科目 | 金額 | 承辦單位 | 說 明 |
| | | | <p>關子嶺溫泉區設施改善。</p> <p>Y2.烏山頭遊憩區11,535千元 ：官田服務園區暨行政中心遊憩整備、八田與一紀念園區設施改善、烏山頭周邊設施改善。</p> <p>X3.國內觀光重要景點建設費8,308千元： Y1.曾文/中埔遊憩區3,656千元：曾文、中埔、梅嶺埔周邊設施改善。 Y2.虎頭埤遊憩區2,326千元。 Y3.左鎮遊憩區2,326千元：左鎮及南化周邊設施改善。</p> <p>X4.環境及設施整修：6,256千元。 Y1.旅遊服務系統1,502千元：全區無障礙服務設施改善工程。 Y2.環境維護及設施維持2,377千元：全區景觀廊道改善工程。 Y3.全區災害及一般零星工程2,377千元。</p> <p>X5.工程管理費801千元：按施工費(或直接工程成本、工程建造費等)提列2.3%，係依中央政府各機關工程管理費支用要點規定估算，並配合工程結算總價覈實於得提列數額內執行。</p> |

**西拉雅國家風景區管理處
各項費用彙計表**

中華民國108年度

單位：新臺幣千元

| 工作計畫名稱及編號 第一、二級用途別 科目名稱及編號 | 6129310100 一般行政 | 6129311100 國家風景區開 發與管理 | | | 合 計 |
|----------------------------------|--------------------|------------------------------|--|--|---------|
| 合 計 | 32,908 | 90,628 | | | 123,536 |
| 0100 人事費 | 32,908 | - | | | 32,908 |
| 0103 法定編制人員待遇 | 22,178 | - | | | 22,178 |
| 0111 獎金 | 4,204 | - | | | 4,204 |
| 0121 其他給與 | 1,844 | - | | | 1,844 |
| 0131 加班值班費 | 1,126 | - | | | 1,126 |
| 0143 退休離職儲金 | 1,726 | - | | | 1,726 |
| 0151 保險 | 1,830 | - | | | 1,830 |
| 0200 業務費 | - | 18,828 | | | 18,828 |
| 0201 教育訓練費 | - | 20 | | | 20 |
| 0202 水電費 | - | 568 | | | 568 |
| 0203 通訊費 | - | 448 | | | 448 |
| 0215 資訊服務費 | - | 40 | | | 40 |
| 0219 其他業務租金 | - | 99 | | | 99 |
| 0221 稅捐及規費 | - | 24 | | | 24 |
| 0231 保險費 | - | 150 | | | 150 |
| 0250 按日按件計資酬金 | - | 59 | | | 59 |
| 0271 物品 | - | 398 | | | 398 |
| 0279 一般事務費 | - | 592 | | | 592 |
| 0282 房屋建築養護費 | - | 55 | | | 55 |
| 0284 設施及機械設備養護費 | - | 15,000 | | | 15,000 |
| 0291 國內旅費 | - | 1,044 | | | 1,044 |
| 0294 運費 | - | 273 | | | 273 |
| 0299 特別費 | - | 58 | | | 58 |
| 0300 設備及投資 | - | 71,800 | | | 71,800 |
| 0301 土地 | - | 5,000 | | | 5,000 |
| 0302 房屋建築及設備費 | - | 19,200 | | | 19,200 |
| 0303 公共建設及設施費 | - | 47,600 | | | 47,600 |

西拉雅國家風景區管理處
人事費彙計表
中華民國108年度

單位：新臺幣千元

| 人 事 費 別 | 金 額 | 說 明 |
|------------|--------|-------------|
| 一、民意代表待遇 | - | |
| 二、政務人員待遇 | - | |
| 三、法定編制人員待遇 | 22,178 | |
| 四、約聘僱人員待遇 | - | |
| 五、技工及工友待遇 | - | |
| 六、獎金 | 4,204 | |
| 七、其他給與 | 1,844 | |
| 八、加班值班費 | 1,126 | 超時加班費240千元。 |
| 九、退休退職給付 | - | |
| 十、退休離職儲金 | 1,726 | |
| 十一、保險 | 1,830 | |
| 十二、調待準備 | - | |
| 合 計 | 32,908 | |

本 頁 空 白

西拉雅國家風
預算員額
中華民國

| 科 目 | | | | 員 額 (單位： | | | | | | | | | | | | | |
|-----|---|---|---------------------|-----------|-----|-----|-----|-----|-----|-----|-----|-----|-----|-----|-----|-----|-----|
| 款 | 項 | 目 | 節 名 稱 | 職 員 | | 警 察 | | 法 警 | | 駐 警 | | 工 友 | | 技 工 | | 駕 駛 | |
| | | | | 本年度 | 上年度 | 本年度 | 上年度 | 本年度 | 上年度 | 本年度 | 上年度 | 本年度 | 上年度 | 本年度 | 上年度 | 本年度 | 上年度 |
| 14 | | | 002900000 交通部主管 | 28 | 28 | - | - | - | - | - | - | - | - | - | - | - | - |
| | 4 | | 002931000 觀光局及所屬 | 28 | 28 | - | - | - | - | - | - | - | - | - | - | - | - |
| | | 2 | 6129310100 一般行政 | 28 | 28 | - | - | - | - | - | - | - | - | - | - | - | - |

景區管理處
明細表
108年度

單位：新臺幣千元

| 人 | | | | | | | | 年 需 經 費 | | | 說 明 |
|-------|-------|-------|-------|-------|-------|-------|-------|---------|--------|-----|------------------------------------------------------------------------------------------------|
| 聘 用 | | 約 僱 | | 駐外雇員 | | 合 計 | | 本 年 度 | 上 年 度 | 比 較 | |
| 本 年 度 | 上 年 度 | 本 年 度 | 上 年 度 | 本 年 度 | 上 年 度 | 本 年 度 | 上 年 度 | | | | |
| - | - | - | - | - | - | 28 | 28 | 31,782 | 30,959 | 823 | 1. 含駐陸辦事處職員1人及因應業務所需員額薪津及各項給與。 2. 本處以業務費預計進用勞務承攬5人2,489千元。 3. 本處以工程管理費預計進用勞動派遣2人1,000千元。 |
| - | - | - | - | - | - | 28 | 28 | 31,782 | 30,959 | 823 | |
| - | - | - | - | - | - | 28 | 28 | 31,782 | 30,959 | 823 | |

本 頁 空 白

附錄十三、交通部觀光局茂林
國家風景區管理處

交通部觀光局茂林國家風景區管理處

目 次

中華民國 108 年度

| | 頁 次 |
|-----------------------|---------|
| 一、歲出計畫提要及分支計畫概況表..... | 319~321 |
| 二、各項費用彙計表..... | 322 |
| 三、人事費彙計表..... | 323 |
| 四、預算員額明細表..... | 324~325 |

茂林國家風景區管理處
歲出計畫提要及分支計畫概況表
中華民國108年度

經資門併計

單位：新臺幣千元

| | | | |
|-----------|-----------------|------|--------|
| 工作計畫名稱及編號 | 6129310100 一般行政 | 預算金額 | 36,175 |
|-----------|-----------------|------|--------|

計畫內容：
本計畫為本處辦理觀光事業之經常性行政工作

預期成果：
配合運用各方資源達成發展觀光事業之既定目標

| 分支計畫及用途別科目 | 金額 | 承辦單位 | 說明 |
|---------------|--------|-------|----------------------------------------------------------------------------------------------------------------------------------------------------------------------------------------------------------------------------------------------------------------------------------------------------------------------------------------------------------------------------------------------------------------------------------------------------|
| 01 人員維持 | 36,175 | 茂林管理處 | 1.按本處職員30人、技工1人，合計31人所需薪津及各項給與，計編列36,175千元，經費如下： (1)法定編制人員待遇23,309千元。 (2)技工及工友待遇待遇500千元。 (3)獎金5,041千元。 <1>職員及技工工友之考績獎金2,061千元。 。 <2>年終工作獎金2,980千元。 (4)其他給與1,923千元。 <1>員工休假補助512千元。 <2>其他補助1,411千元。 (5)加班值班費1,448千元。 <1>員工超時加班費215千元。 <2>不休假加班費813千元。 <3>值班費420千元。 (6)退休離職儲金1,882千元。 <1>公務人員提撥金1,810千元。 <2>技工及工友提撥金72千元。 (7)保險2,072千元。 <1>健保保險補助1,376千元。 <2>公保保險補助606千元。 <3>勞保保險補助90千元。 |
| 0100 人事費 | 36,175 | | |
| 0103 法定編制人員待遇 | 23,309 | | |
| 0105 技工及工友待遇 | 500 | | |
| 0111 獎金 | 5,041 | | |
| 0121 其他給與 | 1,923 | | |
| 0131 加班值班費 | 1,448 | | |
| 0143 退休離職儲金 | 1,882 | | |
| 0151 保險 | 2,072 | | |

茂林國家風景區管理處
歲出計畫提要及分支計畫概況表

經資門併計

中華民國108年度

單位：新臺幣千元

| | | | |
|-----------|-----------------------|------|---------|
| 工作計畫名稱及編號 | 6129311100 國家風景區開發與管理 | 預算金額 | 129,488 |
|-----------|-----------------------|------|---------|

計畫內容：

1. 建置新威為國家風景區西口門戶，並發展為國際觀光新亮點及新威茂林國際觀光廊道。
2. 協助輔導六龜寶來、不老溫泉區合法化，及與六龜連線推動溫泉觀光廊道。
3. 推動高屏山麓水陸空3D深度旅遊。
4. 發展屏北遊憩系統為原住民特色廊道。
5. 遊客人數從106年82萬人次成長至108年100萬人次，每年成長10%。

預期成果：

1. 建構本風景區為具溫泉休閒、原住民文化、冒險旅遊等之南臺灣旅遊勝地。推動溫泉、生態、宗教、原民文化等四大主軸活動，於轄區內持續推動南島婚禮、雙年賞蝶、山城花語、清涼一夏泛舟等活動。
2. 塑造本風景區入口門戶意象，串連各景點之交通動線，並整建自行車驛站，提昇遊憩服務設施品質，以臻國際水準。
3. 開發新威森林公園遊客服務暨行政管理中心，建置園區生態步道及自行車道，完善公共服務設施，提升為民服務機能。
4. 在環境復育與重建開發兼籌並顧原則下，蛻變重生，風華再現，恢復茂林的觀光榮景，再造國際新亮點。
5. 增進國民旅遊人次，並吸引國際觀光客到訪。

| 分支計畫及用途別科目 | 金額 | 承辦單位 | 說明 |
|-----------------|---------|-------|------------------------------------------------------------------------------------------------------------|
| 12 茂林國家風景區開發與管理 | 2,588 | 茂林管理處 | 1. 業務費：2,588千元。 |
| 0200 業務費 | 2,588 | | (1)教育訓練費：環境教育訓練、員工進修及訓練所需補助經費80千元。 |
| 0201 教育訓練費 | 80 | | (2)水電費：辦公室、宿舍之水費、電費等226千元。 |
| 0202 水電費 | 226 | | (3)通訊費：郵資、電信費等604千元。 |
| 0203 通訊費 | 604 | | (4)物品：辦公物品等非消耗品及辦公文具、宣導品、清潔用品等346千元。 |
| 0271 物品 | 346 | | (5)一般事務費：辦公室等保全費用、環境布置、雜支、員工健康檢查、文康活動及接待外賓等350千元。 |
| 0279 一般事務費 | 350 | | (6)房屋建築養護費：公有房舍及其他建築修繕費用6千元。 |
| 0282 房屋建築養護費 | 6 | | (7)國內旅費：員工出差旅費918千元。 |
| 0291 國內旅費 | 918 | | (8)特別費：依通案標準編列58千元。 |
| 0299 特別費 | 58 | | |
| 20 國家風景區建設計畫 | 126,900 | 茂林管理處 | 1. 重要觀光景點建設中程計畫(105-108年)-茂林國家風景區建設計畫： |
| 0200 業務費 | 30,000 | | (1)行政院104年5月21日院臺交字第1040025620號函核定。 |
| 0284 設施及機械設備養護費 | 30,000 | | (2)本計畫總經費944,000千元，期程自105年至108年度，105年度至107年度編列730,000千元【含基金自償53,000千元】，本年度續編第4年經費216,000千元【含基金自償89,100千元】。 |
| 0300 設備及投資 | 96,900 | | (3)本年度編列公務預算126,900千元(其中預計投注於原住民地區經費約126,900千元)，辦理項目如下： |
| 0301 土地 | 20,000 | | |
| 0302 房屋建築及設備費 | 20,000 | | |
| 0303 公共建設及設施費 | 56,900 | | |

茂林國家風景區管理處
歲出計畫提要及分支計畫概況表
中華民國108年度

經資門併計

單位：新臺幣千元

| 工作計畫名稱及編號 | 6129311100 國家風景區開發與管理 | 預算金額 | 129,488 |
|------------|-----------------------|------|----------------------------------------------------------------------------------------------------------------------------------------------------------------------------------------------------------------------------------------------------------------------------------------------------------------------------------------------------------------------------------------------------------------------------------------------------------------------------------------------------------------------------------------------------------------------|
| 分支計畫及用途別科目 | 金額 | 承辦單位 | 說 明 |
| | | | <p><1>業務費30,000千元。</p> <p>#1.設施及機械設備養護費30,000千元：</p> <p>X1.辦理本轄區內植栽養護、設施零星修繕、各據點建物公共安全及消防檢測25,000千元。</p> <p>X2.先期規劃設計費5,000千元。</p> <p><2>設備及投資96,900千元。</p> <p>#1.土地20,000千元：協議價購新威森林遊憩區進場道路土地。</p> <p>#2.房屋建築及設備費20,000千元：</p> <p>X1.賽嘉無動力飛行場服務中心新建及周邊景觀設施改善工程19,689千元。</p> <p>X2.工程管理費311千元：按施工費提列1.579%，係依中央政府各機關工程管理費支用要點規定估算，並配合工程結算總價覈實於得提列數額內執行。</p> <p>#3.公共建設及設施費56,900千元：</p> <p>X1.國內觀光重要景點建設費56,253千元。</p> <p>Y1.荖濃遊憩系統30,000千元。</p> <p>Y2.屏北遊憩系統26,253千元。</p> <p>X2.工程管理費647千元：按施工費提列1.15%，係依中央政府各機關工程管理費支用要點規定估算，並配合工程結算總價覈實於得提列數額內執行。</p> |

茂林國家風景區管理處
各項費用彙計表

中華民國108年度

單位：新臺幣千元

| 工作計畫名稱及編號 第一、二級用途別 科目名稱及編號 | 6129310100 一般行政 | 6129311100 國家風景區開 發與管理 | | | | 合 計 |
|----------------------------------|--------------------|------------------------------|--|--|--|---------|
| 合 計 | 36,175 | 129,488 | | | | 165,663 |
| 0100 人事費 | 36,175 | - | | | | 36,175 |
| 0103 法定編制人員待遇 | 23,309 | - | | | | 23,309 |
| 0105 技工及工友待遇 | 500 | - | | | | 500 |
| 0111 獎金 | 5,041 | - | | | | 5,041 |
| 0121 其他給與 | 1,923 | - | | | | 1,923 |
| 0131 加班值班費 | 1,448 | - | | | | 1,448 |
| 0143 退休離職儲金 | 1,882 | - | | | | 1,882 |
| 0151 保險 | 2,072 | - | | | | 2,072 |
| 0200 業務費 | - | 32,588 | | | | 32,588 |
| 0201 教育訓練費 | - | 80 | | | | 80 |
| 0202 水電費 | - | 226 | | | | 226 |
| 0203 通訊費 | - | 604 | | | | 604 |
| 0271 物品 | - | 346 | | | | 346 |
| 0279 一般事務費 | - | 350 | | | | 350 |
| 0282 房屋建築養護費 | - | 6 | | | | 6 |
| 0284 設施及機械設備養護費 | - | 30,000 | | | | 30,000 |
| 0291 國內旅費 | - | 918 | | | | 918 |
| 0299 特別費 | - | 58 | | | | 58 |
| 0300 設備及投資 | - | 96,900 | | | | 96,900 |
| 0301 土地 | - | 20,000 | | | | 20,000 |
| 0302 房屋建築及設備費 | - | 20,000 | | | | 20,000 |
| 0303 公共建設及設施費 | - | 56,900 | | | | 56,900 |

茂林國家風景區管理處
人事費彙計表
中華民國108年度

單位：新臺幣千元

| 人 事 費 別 | 金 額 | 說 明 |
|------------|--------|-------------|
| 一、民意代表待遇 | - | |
| 二、政務人員待遇 | - | |
| 三、法定編制人員待遇 | 23,309 | |
| 四、約聘僱人員待遇 | - | |
| 五、技工及工友待遇 | 500 | |
| 六、獎金 | 5,041 | |
| 七、其他給與 | 1,923 | |
| 八、加班值班費 | 1,448 | 超時加班費215千元。 |
| 九、退休退職給付 | - | |
| 十、退休離職儲金 | 1,882 | |
| 十一、保險 | 2,072 | |
| 十二、調待準備 | - | |
| 合 計 | 36,175 | |

茂林國家風
預算員額
中華民國

| 科 目 | | | | 員 額 (單位： | | | | | | | | | | | | | | |
|-----|---|---|----------------------|-----------|-----|-----|-----|-----|-----|-----|-----|-----|-----|-----|-----|-----|-----|---|
| 款 | 項 | 目 | 節 名 稱 | 職 員 | | 警 察 | | 法 警 | | 駐 警 | | 工 友 | | 技 工 | | 駕 駛 | | |
| | | | | 本年度 | 上年度 | 本年度 | 上年度 | 本年度 | 上年度 | 本年度 | 上年度 | 本年度 | 上年度 | 本年度 | 上年度 | 本年度 | 上年度 | |
| 14 | | | 0029000000 交通部主管 | 30 | 30 | - | - | - | - | - | - | - | - | 1 | 1 | 1 | - | - |
| | 4 | | 0029310000 觀光局及所屬 | 30 | 30 | - | - | - | - | - | - | - | - | 1 | 1 | 1 | - | - |
| | | 2 | 6129310100 一般行政 | 30 | 30 | - | - | - | - | - | - | - | - | 1 | 1 | 1 | - | - |

景區管理處
明細表

108年度

單位：新臺幣千元

| 人 | | | | | | | | 年 需 經 費 | | | 說 明 |
|-------|-------|-------|-------|-------|-------|-------|-------|---------|--------|------|-----------------------------------------------------------------|
| 聘 用 | | 約 僱 | | 駐外雇員 | | 合 計 | | 本 年 度 | 上 年 度 | 比 較 | |
| 本 年 度 | 上 年 度 | 本 年 度 | 上 年 度 | 本 年 度 | 上 年 度 | 本 年 度 | 上 年 度 | | | | |
| - | - | - | - | - | - | 31 | 32 | 34,727 | 35,309 | -582 | 1. 含駐陸辦事處職員1人及因應業務所需員額薪津及各項給與。 2. 本處以工程管理費預計進用勞務承攬2人1,100千元。 |
| - | - | - | - | - | - | 31 | 32 | 34,727 | 35,309 | -582 | |
| - | - | - | - | - | - | 31 | 32 | 34,727 | 35,309 | -582 | |

本 頁 空 白

附錄十四、交通部觀光局大鵬灣
國家風景區管理處

交通部觀光局大鵬灣國家風景區管理處

目 次

中華民國 108 年度

| | 頁 次 |
|-----------------------|---------|
| 一、歲出計畫提要及分支計畫概況表..... | 329~331 |
| 二、各項費用彙計表..... | 332 |
| 三、人事費彙計表..... | 333 |
| 四、預算員額明細表..... | 334~335 |

大鵬灣國家風景區管理處
歲出計畫提要及分支計畫概況表
中華民國108年度

經資門併計

單位：新臺幣千元

| | | | |
|-----------|-----------------|------|--------|
| 工作計畫名稱及編號 | 6129310100 一般行政 | 預算金額 | 45,035 |
|-----------|-----------------|------|--------|

計畫內容：
本計畫為本處辦理觀光事業之經常性行政工作。

預期成果：
配合運用各方資源達成發展觀光事業之既定目標。

| 分支計畫及用途別科目 | 金額 | 承辦單位 | 說明 |
|---------------|--------|--------|-----------------------------------------------|
| 01 人員維持 | 45,035 | 大鵬灣管理處 | 按職員30人、技工1人、工友2人，合計共33人所需薪津及各項給與，計編列45,035千元。 |
| 0100 人事費 | 45,035 | | |
| 0103 法定編制人員待遇 | 27,417 | | 1. 法定編制人員待遇27,417千元。 |
| 0105 技工及工友待遇 | 1,143 | | 2. 技工及工友待遇1,143千元。 |
| 0111 獎金 | 6,141 | | 3. 獎金6,141千元。 |
| 0121 其他給與 | 4,187 | | (1) 職員及技工、工友之考績獎金3,480千元。 |
| 0131 加班值班費 | 1,793 | | (2) 職員及技工、工友之年終工作獎金2,661千元。 |
| 0143 退休離職儲金 | 2,006 | | 4. 其他給與4,187千元。 |
| 0151 保險 | 2,348 | | (1) 駐陸人員子女教育補助費16千元。 |
| | | | (2) 職員及技工、工友之休假補助費512千元。 |
| | | | (3) 駐陸人員其他補助費3,659千元。 |
| | | | 5. 加班值班費1,793千元。 |
| | | | (1) 辦理各項業務超時加班費389千元。 |
| | | | (2) 職員及技工、工友之不休假加班費1,204千元。 |
| | | | (3) 值班費200千元。 |
| | | | 6. 退休離職儲金2,006千元。 |
| | | | (1) 公務人員提撥金1,829千元。 |
| | | | (2) 技工及工友提撥金177千元。 |
| | | | 7. 保險2,348千元。 |
| | | | (1) 健保保險補助1,531千元。 |
| | | | (2) 公保保險補助717千元。 |
| | | | (3) 勞保保險補助100千元。 |

大鵬灣國家風景區管理處
歲出計畫提要及分支計畫概況表

經資門併計

中華民國108年度

單位：新臺幣千元

| | | | |
|-----------|-----------------------|------|---------|
| 工作計畫名稱及編號 | 6129311100 國家風景區開發與管理 | 預算金額 | 198,416 |
|-----------|-----------------------|------|---------|

計畫內容：

1. 開發大鵬灣為國際級水上活動度假勝地。
2. 營造小琉球為渡假休閒之珊瑚礁生態學習島。
3. 藉由船舶活動串連大鵬灣、小琉球、高雄都會區形成三角旅遊地帶。

預期成果：

1. 營造大鵬灣為水域活動天堂，並開發為多樣化旅遊新樂園。
2. 配合BOT開發初步營運提升遊客至大鵬灣半日遊行程增加至2日遊行程。
3. 營造小琉球為渡假休閒之珊瑚礁生態學習島。
4. 串聯鄰近墾丁地區景點成為熱帶海岸溫泉度假走廊。
5. 提昇遊客人次增加110萬人次以上。
6. 增進國民旅遊人次並吸引國際觀光客到訪，帶動觀光產值83.26億元。
7. 創造400個就業機會。

| 分支計畫及用途別科目 | 金額 | 承辦單位 | 說明 |
|------------------|---------|--------|------------------------------------------------------------------------------------------------------------------------|
| 13 大鵬灣國家風景區開發與管理 | 2,116 | 大鵬灣管理處 | 1. 業務費：2,116千元。 |
| 0200 業務費 | 2,116 | | (1)教育訓練費：員工進修及訓練所需補助經費27千元。 |
| 0201 教育訓練費 | 27 | | (2)水電費：辦公室水電及其他動力費用235千元。 |
| 0202 水電費 | 235 | | (3)通訊費：郵資、電信等費用433千元。 |
| 0203 通訊費 | 433 | | (4)物品：辦公用品、清潔用品等業務所需之消耗品及非消耗品444千元。 |
| 0271 物品 | 444 | | (5)一般事務費：處理一般性公務如印刷、環境布置、員工文康活動、雜支等經費216千元。 |
| 0279 一般事務費 | 216 | | (6)房屋建築養護費：本處辦公廳舍所需保養、維護費用29千元。 |
| 0282 房屋建築養護費 | 29 | | (7)國內旅費：員工出差費674千元。 |
| 0291 國內旅費 | 674 | | (8)特別費：依通案標準編列58千元。 |
| 0299 特別費 | 58 | | |
| 20 國家風景區建設計畫 | 196,300 | 大鵬灣管理處 | 1. 重要觀光景點建設中程計畫(105-108年度)-大鵬灣國家風景區建設計畫： |
| 0200 業務費 | 43,420 | | (1)行政院104年5月21日院臺交字第1040025620號函核定。 |
| 0284 設施及機械設備養護費 | 43,420 | | (2)本計畫總經費1,665,000千元，期程自105年至108年度，105年度至107年度編列1,141,200千元【含基金自籌53,000千元】，本年度續編第4年經費330,400千元【含基金自籌134,100千元】，辦理項目如下： |
| 0300 設備及投資 | 152,880 | | (3)本年度編列預算196,300千元： |
| 0301 土地 | 10,000 | | <1>業務費43,420千元： |
| 0303 公共建設及設施費 | 142,880 | | #1.設施及機械設備養護費43,420千元： |
| | | | X1.設施及機械設備養護費17,320 |

大鵬灣國家風景區管理處
歲出計畫提要及分支計畫概況表

經資門併計

中華民國108年度

單位：新臺幣千元

| 工作計畫名稱及編號 | 6129311100 國家風景區開發與管理 | 預算金額 | 198,416 |
|------------|-----------------------|------|------------------------------------------------------------------------------------------------------------------------------------------------------------------------------------------------------------------------------------------------------------------------------------------------------------------------------------------------------------------------------------------------------------------------------------------------------------------------------------------------------------------------------------------------------------------------------------------------------------------------------------|
| 分支計畫及用途別科目 | 金額 | 承辦單位 | 說 明 |
| | | | <p>千元：辦理綠美化養護及設施零星修護。</p> <p>X2.環境維護及設施維持費11,000千元：辦理環境維護、設施維持及災害復舊等工程。</p> <p>X3.先期規劃設計費15,100千元。辦理大鵬灣BOT開發計畫施工階段環境監測計畫、人工濕地及灣域水質監測暨自然人文生態景觀區管制計畫等工作。</p> <p><2>設備及投資152,880千元：</p> <p>#1.土地10,000千元：辦理區內公共設施用地徵收價購及地上物處理費10,000千元。(區內公共設施用地取得)</p> <p>#2.公共建設及設施費142,880千元：</p> <p>X1.國際觀光重要景點建設費101,132千元。</p> <p>Y1.濱灣公園遊憩區景觀改善42,130千元。</p> <p>Y2.青洲遊憩區設施改善9,780千元。</p> <p>Y3.環灣綠帶及周邊景觀改善42,222千元。</p> <p>Y4.鵬灣跨海大橋設施維持費7,000千元。</p> <p>X2.國內觀光重要景點建設費39,625千元。</p> <p>Y1.琉球風景區基礎建設19,625千元。</p> <p>Y2.環境維護及設施維持費(延長設施使用年限)20,000千元。</p> <p>X3.工程管理費2,123千元：按施工費提列1.5%，係依中央政府各機關工程管理費支用要點規定估算，並配合工程結算總價覈實於得提列數額內執行。</p> |

大鵬灣國家風景區管理處
各項費用彙計表

中華民國108年度

單位：新臺幣千元

| 工作計畫名稱及編號 第一、二級用途別 科目名稱及編號 | 6129310100 一般行政 | 6129311100 國家風景區開 發與管理 | | | | 合 計 |
|----------------------------------|--------------------|------------------------------|--|--|--|---------|
| 合 計 | 45,035 | 198,416 | | | | 243,451 |
| 0100 人事費 | 45,035 | - | | | | 45,035 |
| 0103 法定編制人員待遇 | 27,417 | - | | | | 27,417 |
| 0105 技工及工友待遇 | 1,143 | - | | | | 1,143 |
| 0111 獎金 | 6,141 | - | | | | 6,141 |
| 0121 其他給與 | 4,187 | - | | | | 4,187 |
| 0131 加班值班費 | 1,793 | - | | | | 1,793 |
| 0143 退休離職儲金 | 2,006 | - | | | | 2,006 |
| 0151 保險 | 2,348 | - | | | | 2,348 |
| 0200 業務費 | - | 45,536 | | | | 45,536 |
| 0201 教育訓練費 | - | 27 | | | | 27 |
| 0202 水電費 | - | 235 | | | | 235 |
| 0203 通訊費 | - | 433 | | | | 433 |
| 0271 物品 | - | 444 | | | | 444 |
| 0279 一般事務費 | - | 216 | | | | 216 |
| 0282 房屋建築養護費 | - | 29 | | | | 29 |
| 0284 設施及機械設備養護費 | - | 43,420 | | | | 43,420 |
| 0291 國內旅費 | - | 674 | | | | 674 |
| 0299 特別費 | - | 58 | | | | 58 |
| 0300 設備及投資 | - | 152,880 | | | | 152,880 |
| 0301 土地 | - | 10,000 | | | | 10,000 |
| 0303 公共建設及設施費 | - | 142,880 | | | | 142,880 |

大鵬灣國家風景區管理處
人事費彙計表
中華民國108年度

單位：新臺幣千元

| 人 事 費 別 | 金 額 | 說 明 |
|------------|--------|-------------|
| 一、民意代表待遇 | - | |
| 二、政務人員待遇 | - | |
| 三、法定編制人員待遇 | 27,417 | |
| 四、約聘僱人員待遇 | - | |
| 五、技工及工友待遇 | 1,143 | |
| 六、獎金 | 6,141 | |
| 七、其他給與 | 4,187 | |
| 八、加班值班費 | 1,793 | 超時加班費389千元。 |
| 九、退休退職給付 | - | |
| 十、退休離職儲金 | 2,006 | |
| 十一、保險 | 2,348 | |
| 十二、調待準備 | - | |
| 合 計 | 45,035 | |

大鵬灣國家風
預算員額
中華民國

| 科 目 | | | | 員 額 (單位： | | | | | | | | | | | | | |
|-----|---|---|----------------------|-----------|-----|-----|-----|-----|-----|-----|-----|-----|-----|-----|-----|-----|-----|
| 款 | 項 | 目 | 節 名 稱 | 職 員 | | 警 察 | | 法 警 | | 駐 警 | | 工 友 | | 技 工 | | 駕 駛 | |
| | | | | 本年度 | 上年度 | 本年度 | 上年度 | 本年度 | 上年度 | 本年度 | 上年度 | 本年度 | 上年度 | 本年度 | 上年度 | 本年度 | 上年度 |
| 14 | | | 0029000000 交通部主管 | 30 | 30 | - | - | - | - | - | - | 2 | 2 | 1 | 1 | - | - |
| | 4 | | 0029310000 觀光局及所屬 | 30 | 30 | - | - | - | - | - | - | 2 | 2 | 1 | 1 | - | - |
| | | 2 | 6129310100 一般行政 | 30 | 30 | - | - | - | - | - | - | 2 | 2 | 1 | 1 | - | - |

景區管理處

明細表

108年度

單位：新臺幣千元

| 人 | | | | | | | | 年 需 經 費 | | | 說 明 |
|-------|-------|-------|-------|-------|-------|-------|-------|---------|--------|--------|-----------------------------------------------------------------------|
| 聘 用 | | 約 僱 | | 駐外雇員 | | 合 計 | | 本 年 度 | 上 年 度 | 比 較 | |
| 本 年 度 | 上 年 度 | 本 年 度 | 上 年 度 | 本 年 度 | 上 年 度 | 本 年 度 | 上 年 度 | | | | |
| - | - | - | - | - | - | 33 | 33 | 43,242 | 47,404 | -4,162 | 1. 含駐陸辦事處職員5人及因應業務所需員額薪津及各項給與。 2. 本處以設施及機械設備養護費預計進用勞務承攬12人4,299千元。 |
| - | - | - | - | - | - | 33 | 33 | 43,242 | 47,404 | -4,162 | |
| - | - | - | - | - | - | 33 | 33 | 43,242 | 47,404 | -4,162 | |

本 頁 空 白