

14-4

中華民國 110 年度

中央政府總預算案

交通部觀光局及所屬單位預算

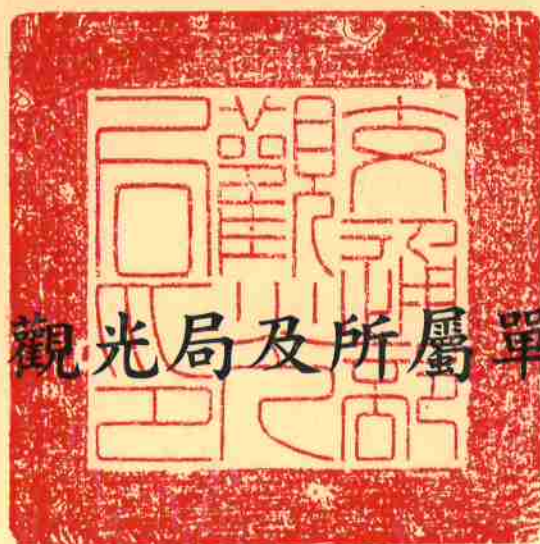

觀光局編

# 觀光局及所屬

## 目次

中華民國 110 年度

壹、預算總說明	1~14
貳、主要表	
一、歲入來源別預算表	17~18
二、歲出機關別預算表	19~23
參、附屬表：	
一、歲入項目說明提要表	27~34
二、歲出計畫提要及分支計畫概況表	35~73
1.一般行政	35~37
2.觀光業務	38~41
3.國家風景區開發與管理	42~71
4.交通及運輸設備	72
5.第一預備金	73
三、各項費用彙計表	74~75
四、歲出一級用途別科目分析表	76~77
五、資本支出分析表	78~79
六、人事費彙計表	80
七、預算員額明細表	82~83
八、公務車輛明細表	84
九、現有辦公房舍明細表	86~87
十、捐助經費分析表	88~89
十一、派員出國計畫預算總表	91
十二、派員出國計畫預算類別表-開會、談判	92~95
十三、歲出按職能及經濟性綜合分類表	96~101
十四、跨年期計畫概況表	102
十五、委辦經費分析表	104~105

# 觀光局及所屬

## 目次

中華民國 110 年度

十六、立法院審議中央政府總預算案所提決議、附帶決議及注意辦理事項辦

理情形報告表..... 106~125

### 肆、附錄：

附錄一、交通部觀光局(本機關)..... 127~144

附錄二、交通部觀光局東北角暨宜蘭海岸國家風景區管理處..... 145~155

附錄三、交通部觀光局東部海岸國家風景區管理處..... 157~167

附錄四、交通部觀光局花東縱谷國家風景區管理處..... 169~179

附錄五、交通部觀光局澎湖國家風景區管理處..... 181~191

附錄六、交通部觀光局馬祖國家風景區管理處..... 193~203

附錄七、交通部觀光局北海岸及觀音山國家風景區管理處..... 205~215

附錄八、交通部觀光局參山國家風景區管理處..... 217~227

附錄九、交通部觀光局日月潭國家風景區管理處..... 229~239

附錄十、交通部觀光局阿里山國家風景區管理處..... 241~251

附錄十一、交通部觀光局雲嘉南濱海國家風景區管理處..... 253~263

附錄十二、交通部觀光局西拉雅國家風景區管理處..... 265~275

附錄十三、交通部觀光局茂林國家風景區管理處..... 277~285

附錄十四、交通部觀光局大鵬灣國家風景區管理處..... 287~297

# 預算總說明



**觀光局及所屬**  
**預算總說明**  
中華民國 110 年度

**一、現行法定職掌**

**(一) 機關主要職掌**

1. 觀光事業之規劃、輔導及推動事項。
2. 國民及外國旅客在國內旅遊活動之輔導事項。
3. 民間投資觀光事業之輔導及獎勵事項。
4. 觀光旅館、旅行業及導遊人員證照之核發與管理事項。
5. 觀光從業人員之培育、訓練、督導及考核事項。
6. 天然及文化觀光資源之調查與規劃事項。
7. 觀光地區名勝、古蹟之維護，及風景特定區之開發、管理事項。
8. 觀光旅館設備標準之審核事項。
9. 地方觀光事業及觀光社團之輔導，與觀光環境之督促改進事項。
10. 國際觀光組織及國際觀光合作計畫之聯繫與推動事項。
11. 觀光市場之調查及研究事項。
12. 國內外觀光宣傳事項。
13. 其他有關觀光事項。

**(二) 內部分層業務**

1. 企劃組：觀光事業法規、計畫之研擬、觀光市場之調查研析、觀光資料之調查蒐集編譯及出版等事項。
2. 業務組：觀光旅館、旅行業及導遊人員之管理、考核、觀光從業人員之培育、甄選、訓練及出國之審核，旅遊服務中心之督導、地方觀光事業及觀光社團之輔導。
3. 技術組：觀光資源之調查規劃、名勝古蹟協調維修、風景名勝協調維修、風景特定區之規劃開發及經營管理。
4. 國際組：駐外機構及業務之聯繫協調、國際觀光組織、會議及展覽之參加與聯繫協調、觀光宣傳與推廣等事項。
5. 國民旅遊組：策劃發展國民旅遊業務，加強觀光遊樂設施管理，推廣國民休閒旅遊宣導與服務、國民旅遊及民俗節慶之推動事項。
6. 旅宿組：觀光旅館業之申請審查、管理及輔導、檢查及消費糾紛處理等，旅宿業之行銷、評鑑及從業人員之教育訓練，督導地方政府辦理旅宿業之管理輔導。
7. 東北角暨宜蘭海岸國家風景區管理處：東北角海岸風景特定區內觀光資源調查規劃、開發、保育及特有生態、地質、景觀、古蹟及海域資源之維護等事項。
8. 東部海岸國家風景區管理處：東部海岸風景特定區內觀光資源調查規劃、開發保育及特有生態、地質、景觀、古蹟及海域資源之維護等事項。

# 觀光局及所屬 預算總說明

中華民國 110 年度

9. 花東縱谷國家風景區管理處：花東縱谷風景特定區內觀光資源調查規劃、開發、保育及特有生態、地質、景觀、古蹟及海域資源之維護等事項。
10. 澎湖國家風景區管理處：澎湖海岸風景特定區內觀光資源調查規劃、開發、保育及特有生態、地質、景觀、古蹟及海域資源之維護等事項。
11. 馬祖國家風景區管理處：馬祖風景特定區內觀光資源調查規劃、開發、保育及特有生態、地質、景觀、古蹟及海域資源之維護等事項。
12. 北海岸及觀音山國家風景區管理處：北海岸及觀音山風景特定區內觀光資源調查規劃、開發、保育及特有生態、地質、景觀、古蹟及海域資源之維護等事項。
13. 參山國家風景區管理處：參山風景特定區內觀光資源調查規劃、開發、保育及特有生態、地質、景觀、古蹟及海域資源之維護等事項。
14. 日月潭國家風景區管理處：日月潭風景特定區內觀光資源調查規劃、開發、保育及特有生態、地質、景觀、古蹟及海域資源之維護等事項。
15. 阿里山國家風景區管理處：阿里山風景特定區內觀光資源調查規劃、開發、保育及特有生態、地質、景觀、古蹟及海域資源之維護等事項。
16. 雲嘉南濱海國家風景區管理處：雲嘉南濱海風景特定區內觀光資源調查規劃、開發、保育及特有生態、地質、景觀、古蹟及海域資源之維護等事項。
17. 西拉雅國家風景區管理處：西拉雅風景特定區內觀光資源調查規劃、開發、保育及特有生態、地質、景觀、古蹟及海域資源之維護等事項。
18. 茂林國家風景區管理處：茂林風景特定區內觀光資源調查規劃、開發、保育及特有生態、地質、景觀、古蹟及海域資源之維護等事項。
19. 大鵬灣國家風景區管理處：大鵬灣風景特定區內觀光資源調查規劃、開發、保育及特有生態、地質、景觀、古蹟及海域資源之維護等事項。
20. 秘書室：掌理文書、印信、出納、庶務、財產保管及不屬各組室事項。
21. 人事室：依法辦理人事管理事項。
22. 政風室：依法辦理廉政事項。
23. 主計室：依法辦理歲計、會計事項。
24. 公關室：辦理立法院相關事務、監察院巡察及列管案件、新聞媒體之聯繫協調、新聞輿情之回應及發布等事項。
25. 資訊室：辦理資訊業務整體規劃與推動、資訊計畫之審議及資訊安全之維護等事項。

# 觀光局及所屬 預算總說明

中華民國 110 年度

## (三) 組織系統圖及預算員額說明表

### 1. 組織系統圖

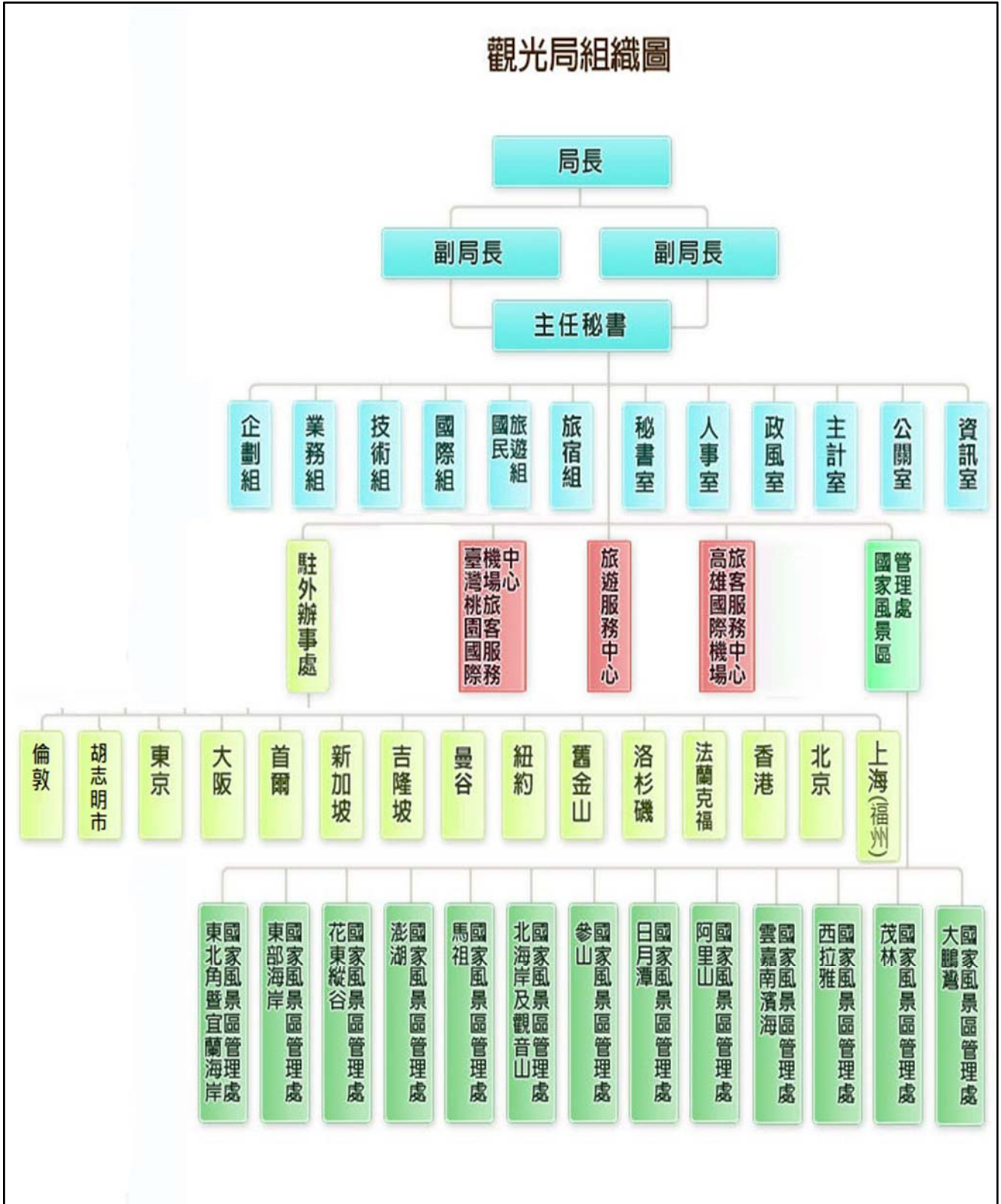



# 觀光局及所屬 預算總說明

中華民國 110 年度

## 2. 預算員額說明：

本局及所屬法定編制員額 1,010 人，本年度配合業務推展需要，擬置預算員額 721 人，包括職員 603 人(含駐大陸辦事處 10 人)，駐衛警 26 人，技工 20 人，工友 24 人，駕駛 6 人，聘用人員 10 人，約僱人員 32 人。

## 二、施政目標與重點

本局依據行政院 110 年度施政方針，配合中程施政計畫及核定預算額度，並針對當前社經情勢變化及本局未來發展需要，編定 110 年度施政計畫，其目標與重點如次：

### (一) 年度施政目標

推動觀光主流化，促進觀光產業永續發展：

臺灣觀光發展以「觀光立國」為願景，落實「觀光主流化」之施政理念，積極推動「Taiwan Tourism 2025-臺灣觀光邁向 2025 方案」，透過「打造魅力景點、整備主題旅遊、廣拓觀光客源、優化產業環境、推展智慧體驗」五大執行策略及多項工作計畫，致力促進台灣觀光產業邁向永續，打造台灣成為亞洲旅遊重要目的地。

1. 打造魅力景點，盤點臺灣整體觀光資源，尋找地方 DNA 並強化區域旅遊發展；整備主題旅遊，開發特色主題旅遊產品，與在地旅遊媒合，推廣臺灣節慶活動及深度體驗旅遊；加強跨部會合作，建立觀光主流化。
2. 廣拓觀光客源，鎖定日韓、港澳、中國大陸、星、馬、越、菲、泰、印尼等重點十國精準行銷；爭取高消費目標客群，如紐澳、印度、中東及以色列等新興潛力市場及歐美長程市場行銷；開發穆斯林、獎勵旅遊及修學等潛力市場，並強化區域觀光行銷效能及國際行銷夥伴關係。
3. 優化產業環境，提升觀光產業創新服務及轉型，升級產業經營環境數位化、品牌化，並設置專責研訓機構，積極培訓專業觀光人才之養成。
4. 推展智慧體驗，建構觀光資訊科技之匯流，並建置觀光大數據平臺，提供完善旅遊數位體驗服務；強化 I-center 品牌化及商業模式推廣，便利自由行旅客暢遊臺灣，推動數位經濟下的服務創新旅遊。

# 觀光局及所屬 預算總說明

中華民國 110 年度

5. 持續推動永續觀光，主打「自行車旅遊年」，優化環島自行車路網，規劃國際化及在地化多元自行車路線，帶動自行車與觀光產業發展，推動在地及低碳旅遊體驗；持續推廣小鎮深度旅遊，朝小鎮 100 方向邁進，以跨部會小鎮旅遊結合自行車旅遊、地方創生整合加值，導客深入地方，增加在地體驗、消費及重遊意願，創造在地產業共榮。
6. 澈底提升國家觀光旅遊品質，推動「重要觀光景點建設中程計畫(109-112 年)」，以在地特色串聯行銷、總量管制引導分流、跨域整合提高自償、區域均衡智慧觀光等四大策略，推動「在地國際化」、「全域旅遊」及「體驗經濟」的新旅遊亮點，以引導遊客分流，帶動地方發展。

**觀光局及所屬  
預算總說明**  
中華民國 110 年度

(二) 年度重要施政計畫

工作計畫名稱	重要計畫項目		實施內容
觀光業務	一	觀光國際事務	參加亞太旅行協會(PATA)、國際會議協會(ICCA)等各項國際組織,並支應駐外辦事處辦公室租金及當地雇員薪資等費用。積極推動「Taiwan Tourism 2025-臺灣觀光邁向2025 方案」,持續以文化、美食、樂活、生態、購物、浪漫等六大主軸,耕耘既有主要目標客源市場,並開拓新南向等新興客源市場前來體驗臺灣獨特的風土民情,人文特色與自然景觀,以實現「觀光立國」理念。
	二	觀光業務調查與規劃	辦理觀光資料統計、蒐集及出版、旅客消費及動向調查等業務。
	三	觀光資源保育與開發	辦理風景區經營管理、公共建設推展等業務。
	四	觀光業務管理與服務及從業人員訓練	(一)辦理旅行業管理制度及相關法規之研修與精進。 (二)輔導旅行業經營及領隊與導遊人員之管理。 (三)團體旅遊品質之提升及旅遊安全之維護。 (四)辦理旅行業從業人員、導遊、領隊、稀少語別旅遊輔助人員等訓練。

# 觀光局及所屬 預算總說明

中華民國 110 年度

工作計畫名稱	重要計畫項目		實施內容
	五	國民旅遊事業管理與推廣	(一)觀光遊樂業設立、觀光地區指定公告作業、執照及專用標識核(換)發，興辦觀光遊樂業事業計畫之審查、現勘、協調、諮詢、追蹤及辦理觀光遊樂業年度督導考核競賽，提升整體觀光遊樂業品質及營造優質競爭力。 (二)辦理 i-center 旅遊服務體系所屬各層級服務據點之督導考核評比及服務品質提升作業，及旅遊服務人員年度教育訓練等提升服務品質相關工作事宜。
	六	旅館及民宿之管理與輔導	辦理觀光旅館業之投資、籌設、變更、檢查及消費糾紛處理等，及辦理定期、不定期督導地方政府旅館業及民宿管理輔導績效。
	七	旅遊服務中心	蒐集國內景點、民俗等資訊，提供國內外旅客各項旅遊諮詢、通報及國民旅遊卡相關業務。
國家風景區開發與管理	一	本局轄管各國家風景區開發與管理	辦理 13 處國家風景區各項經常性行政工作。
	二	國家風景區建設計畫	配合重要觀光景點建設中程計畫(109-112 年度)，辦理 13 處國家風景區重要國際觀光景點、國內觀光景點、經營管理建設。

**觀光局及所屬  
預算總說明**  
中華民國 110 年度

三、以前年度計畫實施成果概述

(一)前(108)年度計畫實施成果概述

工作計畫	實施概況	實施成果
觀光業務	<p>一、重點十國擴大行銷，創新宣傳與多元遊程，活化來臺旅遊能量。</p> <p>二、厚植國旅基礎，強化城市行銷與年會節慶，旅遊安全持續升級。</p> <p>三、落實獎優汰劣，提升產業品牌力、創新力、競爭力與附加價值。</p> <p>四、完備智慧行旅，運用大數據與資通訊科技，開創觀光嶄新視野。</p> <p>五、營造感動體驗，啟動永續旅遊主軸，訴求深度旅遊與在地生活。</p>	<p>(一) 本局依據行政院核定「Tourism 2020 臺灣永續觀光發展方案」，透過「開拓多元市場、活絡國民旅遊、輔導產業轉型、發展智慧觀光及推廣體驗觀光」5 大策略及 21 項執行計畫，形塑臺灣成為「友善、智慧、體驗」之亞洲重要旅遊目的地。來臺旅客已連續 5 年突破千萬，全球觀光市場穩定成長，以日韓主攻、南進布局、歐美深化及大陸為守為策略，積極開拓多元市場，並於 108 年 12 月新設英國倫敦辦事處外，同月 13 日突破 1,111 萬旅客大關，全年整體來台旅客人次突破 1,186 萬人次，創下歷史新高，陸客達 271 萬人次較 107 年成長 0.5%；非陸客達 915 萬人次，成長 9%，效益良好。</p> <p>(二) 鑒於全球旅遊型態旅遊行為從軟性消費成為剛性消費趨勢下，為推動全域旅遊，以觀光旅遊業為優勢產業，帶動新的區域發展，更加注重與區域元素連結的認識。為提振國民旅遊內需消費市場並持续提升旅遊所需的「食、宿、遊、購、行」整體關聯產業發展，透過實質獎助鼓勵國人國內旅遊，振興觀光旅遊市場方案等活動，並結合「臺灣觀光新年曆」及國旅卡新制帶動跨區、過夜及平日時段旅遊風氣，帶動觀光效益能深入臺灣各地，活絡在地經濟發展，以安定在地社會結構。運用 2019 小鎮漫遊年話題行銷，達成引客、送客、留客，共辦理 69 項活動，計 45.2 萬人次參加，帶動國人深度旅遊。</p>

# 觀光局及所屬 預算總說明

中華民國 110 年度

工作計畫	實施概況	實施成果
		<p>(三) 108 年持續厚植國旅基礎及開拓國際市場，以觀光促進國內經濟發展，帶動觀光產業就業人數，提升我國觀光產業競爭力。種種努力亦獲得國際肯定，包含臺灣榮獲中東知名旅遊雜誌 Travel Scapes 2019 年 VETA 中東卓越旅遊獎之「中東地區最佳新興旅遊目的地」；臺灣獲選萬事達卡 2019 年「新月評等—全球穆斯林旅遊指數(GMTI)」非伊斯蘭教組織中最佳旅遊目的地第 3 名；臺灣榮獲 Expat Insider 名列為全球 10 大友善城市的第 2 名；2019 年亞洲最大 ADEX 潛水展頒給臺灣「年度最佳生態旅遊目的地獎」，表達高度肯定；本局製作之【海灘篇】、【鐵道篇】及【台灣 10 島之美】等影片榮獲 2019 柏林旅展音樂及影片競賽【金城門獎】；本局東北角暨宜蘭海岸國家風景區管理壯圍沙丘榮獲「2019 國家卓越建設獎-規劃設計獎」；2019 福隆國際沙雕藝術季，創 2019 挑戰全世界最多人同時創作沙雕之金氏世界紀錄；本局國家風景區管理處辦理之「紫斑蝶生態環境營造與環境教育」、「鷹揚八卦」及「舊筏灣 Payuwan 部落石板屋遺址」等項目，榮獲亞太旅行協會 2019 年金獎 (Pacific Asia Travel Association (PATA) Gold Awards)等。</p> <p>(四) 辦理「108 年來臺旅客消費及動向調查」，除作為估算我國觀光收入唯一資料來源外，亦提供世界經濟論壇(WEF)、國際觀光組織(UNWTO)編製全球競爭力觀光年報。另辦理「編製 106 年臺灣地區觀光衛星帳」編製作業，提供在不同年度觀光活動對整體經濟及各產業產</p>

**觀光局及所屬  
預算總說明**

中華民國 110 年度

工作計畫	實施概況	實施成果
		<p>出之經濟貢獻，作為本局政策規劃及觀光產業投資之參據。同時，訂購國際觀光市場分析資料及參考書籍，用以比較我國及國際觀光發展狀況，作為研擬觀光政策之參據。</p>
<p>國家風景區開發與管理</p>	<p>辦理 13 處國家風景區管理處各項經常性行政工作</p>	<p>已辦理完成。</p>
	<p>辦理重要觀光景點建設中程計畫(105-108 年度)，建構 13 處國家風景區重要國際觀光景點、國內觀光景點、經營管理建設。</p>	<p>營造國際觀光魅力據點，提升景點服務能量： 持續推動「重要觀光景點建設中程計畫」，108 年度計辦理東北角管理處舊草嶺自行車道周邊據點設施整修工程、花東縱谷管理處馬太鞍溼地旅遊環境改善工程、東部海岸管理處花蓮遊客中心設施改善二期工程、澎湖管理處小門鯨魚洞地質館展示更新統包工程、馬祖管理處北竿短坡山移撥營舍及步道整修工程、北觀管理處基隆外木山湖海路一段自行車步道改善工程、參山管理處辦公空間改善工程、日月潭管理處車埕停車場新建工程、阿里山管理處公田隙頂及龍美地區步道及周邊遊憩設施工程、雲嘉南管理處臺南北門行政園區管線地下化及服務設施改善工程、西拉雅管理處官田遊客中心周邊服務設施營造工程、茂林管理處「茂林國家風景區北管理站」辦公室及遊客中心新建工程、大鵬灣管理處大鵬灣灣域浚渫工程。</p>

# 觀光局及所屬 預算總說明

中華民國 110 年度

## (二)上年度已過期間（109 年 1 月 1 日至 6 月 30 日止）計畫實施成果概述

工作計畫	實施概況	實施成果
觀光業務	<p>一、重點十國擴大行銷，創新宣傳與多元遊程，活化來臺旅遊能量。</p> <p>二、厚植國旅基礎，強化城市行銷與年會節慶，旅遊安全持續升級。</p> <p>三、落實獎優汰劣，提升產業品牌力、創新力、競爭力與附加價值。</p> <p>四、完備智慧行旅，運用大數據與資通訊科技，便利自由行旅客取得完善旅遊資訊服務。</p> <p>五、完善數據統計，掌握旅客市場變化及經濟貢獻程度。</p>	<p>(一) 今年上半年受 Covid-19 疫情影響，全球入出境市場全面限縮，須待全球疫情均趨緩後，以「先恢復國際旅客來臺信心、再衝刺來臺旅客數量」方式逐步漸次復甦。109 年 1-6 月來臺旅客累計 126 萬 1,886 人次，較 108 年同期減少 471 萬 5,373 人次，負成長 78.89%。</p> <p>(二) 主力市場精準行銷：鎖定日韓、東南亞 7 個重點國家及澳洲等十國，擴大行銷費用，持續運用創新宣傳、推廣、促銷等手法行銷臺灣。本局設有倫敦等 15 個駐外辦事處積極與當地官方旅遊單位、組團社和公關公司合作，運用明星/網紅代言、權威媒體宣傳、社群網站耕耘等創新多元行銷手法，持續維持台灣觀光聲量。</p> <p>(三) 掌握市場脈動全球布局：自疫情爆發後，觀光局駐外辦事處除維持台灣觀光曝光度外，並持續蒐集各國疫情狀況、各國邊境管制措施、主要觀光競爭國之紓困振興方案，以作為未來邊境開放，振興國際入境旅客之參考；海外各主要市場之大城市封城，為避免群聚與大型活動，均將行銷推廣模式轉為線上行銷，藉由網路新媒體社群平台，與各市場網紅達人與線上旅遊平台合作，以提供台灣於線上旅遊消費平台之曝光度，俟疫情趨緩後邊境開放，能夠爭取國際旅客入境市場復甦及成長。</p>



**觀光局及所屬  
預算總說明**  
中華民國 110 年度

工作計畫	實施概況	實施成果
		<p>(四) 配合行政院推動國民旅遊卡制度，輔導業者包裝國內深度、特色及高品質套裝行程，109 年 1-6 月公務人員使用國民旅遊卡於觀光旅遊相關行業消費之額度，已達新臺幣 26 億元。優化「臺灣觀光新年曆」各項活動，針對 48 個國際型及 46 個全國型具代表性之特色觀光活動，舉辦 2020 台灣燈會、寶島仲夏節系列活動等，加強城市行銷，推展跨域跨夜旅遊，增加旅遊消費。</p> <p>(五) 近年來因消費者搭乘郵輪國外旅遊興起，使郵輪市場成長快速，除其旅遊性質、方式與一般國外旅遊不盡相同外，亦常因天候或意外事件變更停靠港口或航程致引發消費糾紛。鑒於郵輪國外旅遊與一般國外旅遊之屬性、操作方式皆不盡相同，且涉及國際郵輪規範，本局修訂郵輪定型化契約，保障旅遊權利，並於 109 年 1-6 月印製甲種旅行業總公司執照、「郵輪國外旅遊定型化契約範本」及「郵輪國外旅遊定型化契約應記載及不得記載事項」，加強消費者宣導及權益保障。</p> <p>(六) 落實觀光旅館業、旅館業及民宿輔導與管理，鼓勵旅宿業朝永續經營發展，並加強取締非法業者，109 年度至 6 月底止，全臺旅宿業稽查次數達 4,379 次。</p> <p>(七) 推動「108-109 年 i-center 旅遊服務體系服務品質提升作業案」，本(109)年度針對第一層級位於國際機場之</p>

**觀光局及所屬  
預算總說明**  
中華民國 110 年度

工作計畫	實施概況	實施成果
		<p>2 處旅客服務中心、第二層級位於重要交通場站之 53 處旅遊服務中心、第三層級位於國家風景區之 53 處遊客中心，及地方政府推薦之 6 處地方遊客中心共計 114 處站點，透過神秘客(100%)評分占比方式辦理考核作業。另針對 14 處地方政府轄管之地方遊客中心進行訪視作業，以增進其旅遊服務諮詢品質。</p> <p>(八) 另為提升旅遊諮詢服務，交通部同意於「金路獎」增設「站場環境服務類」觀光服務獎項，項下區分為「交通場站服務」、「國家景區-遊客中心」、「國家景區-通用服務景點」及「地方景區-遊客中心」等 4 類項目。本局業於 6 月 17 日以代辦部稿陳報行政院修訂「交通部金路獎核發競賽獎勵支給表」及「軍公教員工給與項目訂修及檢討作業檢視表」，俟行政院核定後，賡續由交通部頒修「金路獎實施要點」。</p> <p>(九) 109 年 6 月完成「108 年來臺旅客消費及動向調查」期末報告及完成「編製 106 年臺灣地區觀光衛星帳」及相關教育訓練。109 年下半年將辦理「109 年來臺旅客消費及動向調查」委外招標作業藉以了解疫情對於來臺旅客消費情形；亦委外辦理「編製 107-108 年臺灣地區觀光衛星帳」，除編製 2 年衛星帳帳表及依據主計總處 105 年工業及服務業普查報告，提出修正 103-106 年觀光衛星帳報告外，下半年將增加衛星帳之投入產出</p>

**觀光局及所屬  
預算總說明**

中華民國 110 年度

工作計畫	實施概況	實施成果
		模型資訊化項目，作為未來推估觀光投入、產出之狀況。
國家風景區開發與管理	辦理 13 處國家風景區管理處各項經常性行政工作	依預定進度辦理。
	辦理重要觀光景點建設中程計畫(109-112 年度)，建構 13 處國家風景區重要國際觀光景點、國內觀光景點、經營管理建設	(一)完成重要觀光景點建設：41 項。 (二)完成重要景點如下： 南方澳遊客中心室內裝修工程、奇美泛舟中繼站之涼亭及老舊設施改善工程、羅山遊憩區周邊公共服務設施改善工程、白沙遊憩區設施改善工程、109 年度南竿鄉北海遊憩區暨參拜步道植栽綠美化工程、觀音山遊客中心展示數位化更新工程、南庄康濟吊橋設施整修工程、水社碼頭周邊無障礙設施機電設備改善工程、龍美轉運及旅遊服務設施新建工程(一期)、臺南七股鹽博館機電、空調改善工程、西拉雅遊客中心暨辦公廳舍裝修工程(二期)、瑪家鄉舊筏灣步道改善及周邊環境綠美化工程、大鵬灣濱灣公園亮點平台遮體工程等。

# 主 要 表



**觀光局及所屬  
歲入來源別預算表**

中華民國 110 年度

單位：新臺幣千元

經資門併計

科 目				本年度預算數	上年度預算數	前年度決算數	本年度與 上年度比較	說 明
款	項	目 節	名稱及編號					
			合 計	44,949	50,409	46,144	-5,460	
2			0400000000 罰款及賠償收入	35,403	35,403	29,518	0	
	144		0429310000 觀光局及所屬	35,403	35,403	29,518	0	
		1	0429310100 罰金罰鍰及怠金	7,300	7,300	5,989	0	
		1	0429310101 罰金罰鍰	7,300	7,300	5,989	0	本年度預算數係旅行業與其從業人員違規、非旅行業違法經營旅行業務及各國家風景區管理處取締破壞自然資源景觀等罰鍰收入。
		2	0429310200 沒入及沒收財物	4,600	4,600	5,950	0	
		1	0429310201 沒入金	4,600	4,600	5,950	0	本年度預算數係大陸地區人民來臺觀光違法脫團或逾期停留且行方不明沒入之保證金收入。
		3	0429310300 賠償收入	23,503	23,503	17,579	0	
		1	0429310301 一般賠償收入	23,503	23,503	17,579	0	本年度預算數係廠商違約逾期完工之賠償收入。
3			0500000000 規費收入	2,983	2,983	3,431	0	
	116		0529310000 觀光局及所屬	2,983	2,983	3,431	0	
		1	0529310100 行政規費收入	2,983	2,983	3,431	0	
		1	0529310101 審查費	378	378	449	0	本年度預算數係審查觀光旅館申請變更設計收入。
		2	0529310102 證照費	2,605	2,605	2,982	0	本年度預算數係核發旅行業及觀光旅館業執照等收入。
4			0700000000 財產收入	2,557	2,557	4,619	0	
	159		0729310000 觀光局及所屬	2,557	2,557	4,619	0	
		1	0729310100 財產孳息	-	-	236	-	

**觀光局及所屬  
歲入來源別預算表**

中華民國 110 年度

單位：新臺幣千元

經資門併計

款	項	目	節	名稱及編號	本年度預算數	上年度預算數	前年度決算數	本年度與 上年度比較	說明	
										科
7	156			0729310101						
				1 利息收入	-	-	236	-	前年度決算數係代收款專戶存款之利息收入。	
				0729310500						
				2 廢舊物資售價	2,557	2,557	4,384	0	本年度預算數係出售報廢財產等收入。	
				1200000000						
				其他收入	4,006	9,466	8,576	-5,460		
				1229310000						
				觀光局及所屬	4,006	9,466	8,576	-5,460		
			1	1229310200						
			1	雜項收入	4,006	9,466	8,576	-5,460		
				1229310201						
			1	收回以前年度歲出	2,607	8,326	2,607	-5,719	本年度預算數係收回以前年度補助地方政府興建遊憩設施經費結餘款等繳庫數。	
				1229310210						
			2	其他雜項收入	1,399	1,140	5,968	259	本年度預算數係借用宿舍員工自薪資扣回繳庫數、宿舍管理費、旅遊服務中心場地清潔費、太陽光電臺售電費及出售旅遊觀光分析報告等收入。	

**觀光局及所屬  
歲出機關別預算表**

中華民國 110 年度

經資門併計

單位：新臺幣千元

科 目				本年度預算數	上年度預算數	本年度與 上年度比較	說 明	
款	項	目	節					名稱及編號
14	4			0029000000 交通部主管				
				0029310000 觀光局及所屬	4,211,725	3,318,668	893,057	
				5929310000 其他經濟服務支出	4,211,725	3,318,668	893,057	
			1	5929310100 一般行政	860,835	879,018	-18,183	1. 本年度預算數860,835千元，包括人事費812,582千元，業務費44,263千元，獎補助費126千元，設備及投資3,864千元。 2. 本年度預算數之內容與上年度之比較如下： (1) 人員維持費812,582千元，較上年度核實減列人事費6,214千元。 (2) 基本行政工作維持費30,389千元，較上年度減列一般事務費等1,859千元。 (3) 資訊管理經費17,864千元，較上年度減列資訊軟硬體設備購置等經費10,110千元。
	2		5929311000 觀光業務	109,005	94,363	14,642	1. 本年度預算數109,005千元，包括業務費108,210千元，獎補助費795千元。 2. 本年度預算數之內容與上年度之比較如下： (1) 觀光國際事務經費77,199千元，較上年度增列駐外辦事處雇員薪俸及辦公費等13,858千元。 (2) 觀光業務調查與規劃經費9,440千元，較上年度增列委託辦理來臺旅客消費及動向調查等經費1,000千元。 (3) 觀光資源保育與開發經費2,731千元，較上年度減列一般事務費等386千元。 (4) 觀光業務管理與服務及從業人員訓練經費3,076千元，較上年度減列旅遊宣導等經費100千元。 (5) 國民旅遊事業管理與推廣經費8,301千元，較上年度增列補助民間團體辦理八仙粉塵爆燃案團體訴訟等經費383千元。 (6) 旅館及民宿之管理與輔導經費3,980千元，較上年度減列一般事務費等113千元。	



**觀光局及所屬  
歲出機關別預算表**

中華民國 110 年度

單位：新臺幣千元

經資門併計

科 目				本年度預算數	上年度預算數	本年度與 上年度比較	說 明
款	項	目	節				
		3		3,235,935	2,340,067	895,868	<p>(7)旅遊服務中心經費4,278千元，與上年度同。</p> <p>1.本年度預算數3,235,935千元，包括業務費682,605千元，設備及投資2,553,000千元，獎補助費330千元。</p> <p>2.本年度預算數之內容與上年度之比較如下：</p> <p>(1)東北角暨宜蘭海岸國家風景區開發與管理經費349,982千元，較上年度增列183,278千元，包括：</p> <p>&lt;1&gt;基本行政工作維持費14,982千元，較上年度增列海岸清潔維護等經費11,278千元。</p> <p>&lt;2&gt;東北角暨宜蘭海岸國家風景區設計畫總經費920,000千元，分4年辦理，109年度已編列163,000千元，本年度續編第2年經費335,000千元，較上年度增列172,000千元。</p> <p>(2)東部海岸國家風景區開發與管理經費244,335千元，較上年度增列79,063千元，包括：</p> <p>&lt;1&gt;基本行政工作維持費43,335千元，較上年度增列海岸清潔維護等經費39,463千元。</p> <p>&lt;2&gt;東部海岸國家風景區設計畫總經費920,000千元，分4年辦理，109年度已編列161,400千元，本年度續編第2年經費201,000千元，較上年度增列39,600千元。</p> <p>(3)花東縱谷國家風景區開發與管理經費220,094千元，較上年度增列41,242千元，包括：</p> <p>&lt;1&gt;基本行政工作維持費2,094千元，較上年度增列房屋建築養護費等42千元。</p> <p>&lt;2&gt;花東縱谷國家風景區設計畫總經費1,000,000千元，分4年辦理，109年度已編列176,800千元，本年度續編第2年經費218,000千元，較上年度增列41,200千元。</p> <p>(4)澎湖國家風景區開發與管理經費295,1</p>

**觀光局及所屬  
歲出機關別預算表**

中華民國 110 年度

單位：新臺幣千元

經資門併計

科 目				本年度預算數	上年度預算數	本年度與 上年度比較	說 明
款	項	目	節				
							<p>68千元，較上年度增列108,349千元，包括：</p> <p>&lt;1&gt;基本行政工作維持費86,168千元，較上年度增列海岸清潔維護等經費83,249千元。</p> <p>&lt;2&gt;澎湖國家風景區建設計畫總經費920,000千元，分4年辦理，109年度已編列183,900千元，本年度續編第2年經費209,000千元，較上年度增列25,100千元。</p> <p>(5)馬祖國家風景區開發與管理經費219,954千元，較上年度增列77,498千元，包括：</p> <p>&lt;1&gt;基本行政工作維持費40,954千元，較上年度增列海岸清潔維護等經費38,498千元。</p> <p>&lt;2&gt;馬祖國家風景區建設計畫總經費708,000千元，分4年辦理，109年度已編列140,000千元，本年度續編第2年經費179,000千元，較上年度增列39,000千元。</p> <p>(6)北海岸及觀音山國家風景區開發與管理經費254,367千元，較上年度增列78,419千元，包括：</p> <p>&lt;1&gt;基本行政工作維持費13,367千元，較上年度增列海岸清潔維護等經費10,719千元。</p> <p>&lt;2&gt;北海岸及觀音山國家風景區建設計畫總經費1,082,000千元，分4年辦理，109年度已編列173,300千元，本年度續編第2年經費241,000千元，較上年度增列67,700千元。</p> <p>(7)參山國家風景區開發與管理經費248,543千元，較上年度增列45,968千元，包括：</p> <p>&lt;1&gt;基本行政工作維持費4,543千元，較上年度減列辦公用品等經費32千元。</p> <p>&lt;2&gt;參山國家風景區建設計畫總經費1,120,000千元，分4年辦理，109年度已編列198,000千元，本年度續編第</p>

**觀光局及所屬  
歲出機關別預算表**

中華民國 110 年度

單位：新臺幣千元

經資門併計

科 目				本年度預算數	上年度預算數	本年度與 上年度比較	說 明
款	項	目	節				
							<p>2年經費244,000千元，較上年度增列46,000千元。</p> <p>(8)日月潭國家風景區開發與管理經費278,965千元，較上年度增列29,485千元，包括：</p> <p>&lt;1&gt;基本行政工作維持費3,965千元，較上年度減列通訊費等15千元。</p> <p>&lt;2&gt;日月潭國家風景區建設計畫總經費1,578,000千元，分4年辦理，109年度已編列245,500千元，本年度續編第2年經費275,000千元，較上年度增列29,500千元。</p> <p>(9)阿里山國家風景區開發與管理經費360,273千元，較上年度增列102,349千元，包括：</p> <p>&lt;1&gt;基本行政工作維持費3,273千元，較上年度減列電腦耗材等經費51千元。</p> <p>&lt;2&gt;阿里山國家風景區建設計畫總經費1,440,000千元，分4年辦理，109年度已編列254,600千元，本年度續編第2年經費357,000千元，較上年度增列102,400千元。</p> <p>(10)雲嘉南國家風景區開發與管理經費229,373千元，較上年度增列50,325千元，包括：</p> <p>&lt;1&gt;基本行政工作維持費11,373千元，較上年度增列海岸清潔維護等經費9,125千元。</p> <p>&lt;2&gt;雲嘉南國家風景區建設計畫總經費1,000,000千元，分4年辦理，109年度已編列176,800千元，本年度續編第2年經費218,000千元，較上年度增列41,200千元。</p> <p>(11)西拉雅國家風景區開發與管理經費134,249千元，較上年度增列23,671千元，包括：</p> <p>&lt;1&gt;基本行政工作維持費3,249千元，較上年度減列一般事務費等329千元。</p> <p>&lt;2&gt;西拉雅國家風景區建設計畫總經費600,000千元，分4年辦理，109年度</p>

**觀光局及所屬  
歲出機關別預算表**

中華民國 110 年度

經資門併計

單位：新臺幣千元

科 目				本年度預算數	上年度預算數	本年度與 上年度比較	說 明	
款	項	目	節					名稱及編號
							已編列107,000千元，本年度續編第2年經費131,000千元，較上年度增列24,000千元。	
							(12)茂林國家風景區開發與管理經費176,521千元，較上年度增列31,086千元，包括： <1>基本行政工作維持費2,521千元，較上年度減列電腦耗材等經費114千元。 <2>茂林國家風景區建設計畫總經費741,000千元，分4年辦理，109年度已編列142,800千元，本年度續編第2年經費174,000千元，較上年度增列31,200千元。	
							(13)大鵬灣國家風景區開發與管理經費224,111千元，較上年度增列45,135千元，包括： <1>基本行政工作維持費6,111千元，較上年度增列海岸清潔維護等經費4,035千元。 <2>大鵬灣國家風景區建設計畫總經費1,000,000千元，分4年辦理，109年度已編列176,900千元，本年度續編第2年經費218,000千元，較上年度增列41,100千元。	
		4		5929319000 一般建築及設備	850	120	730	
			1	5929319011 交通及運輸設備	850	120	730	1. 本年度預算數為850千元，均為設備及投資。 2. 本年度預算數之內容與上年度之比較如下： (1)新增汰換小客貨兩用車1輛經費如列數。 (2)上年度汰換電動機車1輛預算業已編竣，所列120千元如數減列。
		5		5929319800 第一預備金	5,100	5,100	0	仍照上年度預算數編列。

本 頁 空 白

# 附 屬 表



# 觀光局及所屬 歲入項目說明提要表

中華民國110年度

單位：新臺幣千元

來源子目及細目與編號	0429310100 罰金罰鍰及怠金	-0429310101 -罰金罰鍰	預算金額	7,300	承辦單位	交通部觀光局
------------	-----------------------	----------------------	------	-------	------	--------

## 歲 入 項 目 說 明

<p>一、項目內容 旅行業觀光旅館等違規罰款，風景區管理處取締破壞自然資源、自然景觀違規罰款。</p>	<p>二、法令依據 依據「發展觀光條例」第五十三條、五十四條、五十五條、五十六條規定。</p>
---	---

## 金 額 及 說 明

款	項	目	節	名 稱	金 額	說 明
2				0400000000 罰款及賠償收入	7,300	
	144			0429310000 觀光局及所屬	7,300	
		1		0429310100 罰金罰鍰及怠金	7,300	
			1	0429310101 罰金罰鍰	7,300	1. 旅行業及其從業人員違規案件及非旅行業違法經營旅行業務之違規案件。 2. 各國家風景區管理處取締破壞自然資源、自然景觀，依風景特定區管理規則統一量罰標準核處違規罰款。



# 觀光局及所屬 歲入項目說明提要表

中華民國110年度

單位：新臺幣千元

來源子目及細目與編號	0429310200 沒入及沒收財物	-0429310201 -沒入金	預算金額	4,600	承辦單位	交通部觀光局
------------	-----------------------	---------------------	------	-------	------	--------

## 歲 入 項 目 說 明

<p>一、項目內容 大陸地區人民來台觀光違法脫團或逾期停留且行方不明扣繳保證金。</p>	<p>二、法令依據 依據「大陸地區人民來台從事觀光活動許可辦法」25條。</p>
--	--

## 金 額 及 說 明

款	項	目	節	名 稱	金 額	說 明
2				0400000000 罰款及賠償收入	4,600	
	144			0429310000 觀光局及所屬	4,600	
		2		0429310200 沒入及沒收財物	4,600	
			1	0429310201 沒入金	4,600	大陸觀光客每脫團或行蹤不明1人扣繳保證金5萬元，觀光團33人、自由行59人合計92人計扣繳5（萬元）×92（人）=4,600千元。

# 觀光局及所屬 歲入項目說明提要表

中華民國110年度

單位：新臺幣千元

來源子目及細目與編號	0429310300 賠償收入	-0429310301 -一般賠償收入	預算金額	23,503	承辦單位	交通部觀光局
------------	--------------------	------------------------	------	--------	------	--------

## 歲 入 項 目 說 明

一、項目內容  
係廠商違約賠償收入等。

二、法令依據

## 金 額 及 說 明

款	項	目	節	名 稱	金 額	說 明
2				0400000000 罰款及賠償收入	23,503	
	144			0429310000 觀光局及所屬	23,503	
		3		0429310300 賠償收入	23,503	
			1	0429310301 一般賠償收入	23,503	廠商違約逾期完工之賠償收入。

# 觀光局及所屬 歲入項目說明提要表

中華民國110年度

單位：新臺幣千元

來源子目及細目與編號	0529310100 行政規費收入	-0529310101 -審查費	預算金額	378	承辦單位	交通部觀光局
------------	----------------------	---------------------	------	-----	------	--------

## 歲 入 項 目 說 明

一、項目內容  
包括審查觀光旅館建築設計圖說等。

二、法令依據  
依據「觀光旅館業管理規則」第四十七條。

## 金 額 及 說 明

款	項	目	節	名 稱	金 額	說 明
3				0500000000 規費收入	378	
	116			0529310000 觀光局及所屬	378	
		1		0529310100 行政規費收入	378	
			1	0529310101 審查費	378	1. 觀光旅館籌設審查費18,000元×6件=108千元。 2. 觀光旅館變更審查案6,000元×25件=150千元。 3. 觀光旅館興辦審查費16,000元×5件=80千元。 4. 觀光旅館籌設變更審查案8,000元×5件=40千元。

# 觀光局及所屬 歲入項目說明提要表

中華民國110年度

單位：新臺幣千元

來源子目及細目與編號	0529310100 行政規費收入	-0529310102 -證照費	預算金額	2,605	承辦單位	交通部觀光局
------------	----------------------	---------------------	------	-------	------	--------

## 歲 入 項 目 說 明

一、項目內容

換發旅行業執照費、註冊費、觀光旅館換照費。

二、法令依據

依據「旅行業管理規則」第十二條、「發展觀光條例」第六十八條規定及觀光旅館業管理規則第四十七條。

## 金 額 及 說 明

款	項	目	節	名 稱	金 額	說 明
3				0500000000 規費收入	2,605	
	116			0529310000 觀光局及所屬	2,605	
		1		0529310100 行政規費收入	2,605	
			2	0529310102 證照費	2,605	1.核(換)發旅行業執照費1,000元×950件=950千元。 2.旅行業註冊費：按資本額、千分之1收取約1,370千元。 3.旅行業送件人員識別證規費150元×400人=60千元。 4.核發觀光旅館業執照費3,000元×5件=15千元。 5.換發觀光旅館業執照費1,500元×10件=15千元。 6.核(換)發國際觀光旅館專用標識費33,000元×4件=132千元。 7.核(換)發一般觀光旅館專用標識費21,000元×3件=63千元。

# 觀光局及所屬 歲入項目說明提要表

中華民國110年度

單位：新臺幣千元

來源子目及細目與編號	0729310500 廢舊物資售價	預算金額	2,557	承辦單位	交通部觀光局
------------	----------------------	------	-------	------	--------

## 歲 入 項 目 說 明

<p>一、項目內容 包括已報廢財產，應用物品之剩餘，廢棄物品等變賣。</p>	<p>二、法令依據 依據「財政收支劃分法」第二十七條，二十八條規定。</p>
--	--

## 金 額 及 說 明

款	項	目	節	名 稱	金 額	說 明
4				0700000000 財產收入	2,557	
	159			0729310000 觀光局及所屬	2,557	
		2		0729310500 廢舊物資售價	2,557	出售報廢財產等收入，估如列數。

**觀光局及所屬  
歲入項目說明提要表**

中華民國110年度

單位：新臺幣千元

來源子目及細目與編號	1229310200 雜項收入	-1229310201 -收回以前年度歲出	預算金額	2,607	承辦單位	交通部觀光局
------------	--------------------	--------------------------	------	-------	------	--------

**歲 入 項 目 說 明**

- |   |                                       |
|---|---------------------------------------|
| <p>一、項目內容<br/>包括收回以前年度補助地方政府興建遊憩設施經費之結餘款等</p> | <p>二、法令依據<br/>依據「財政收支劃分法」第二十九條規定。</p> |
|---|---------------------------------------|

**金 額 及 說 明**

款	項	目	節	名 稱	金 額	說 明
7				1200000000 其他收入	2,607	
	156			1229310000 觀光局及所屬	2,607	
		1		1229310200 雜項收入	2,607	
			1	1229310201 收回以前年度歲出	2,607	收回以前年度補助地方政府興建遊憩設施經費結餘款等。

# 觀光局及所屬 歲入項目說明提要表

中華民國110年度

單位：新臺幣千元

來源子目及細目與編號	1229310200 雜項收入	-1229310210 -其他雜項收入	預算金額	1,399	承辦單位	交通部觀光局
------------	--------------------	------------------------	------	-------	------	--------

## 歲 入 項 目 說 明

一、項目內容

係借用宿舍員工自薪資扣回繳庫數、宿舍管理費、旅遊服務中心場地清潔費、太陽光電臺售電費及出售旅遊觀光分析報告等收入。

二、法令依據

## 金 額 及 說 明

款	項	目	節	名 稱	金 額	說 明
7				1200000000 其他收入	1,399	
	156			1229310000 觀光局及所屬	1,399	
		1		1229310200 雜項收入	1,399	
			2	1229310210 其他雜項收入	1,399	借用宿舍員工自薪資扣回繳庫數、宿舍管理費、旅遊服務中心場地清潔費、太陽光電臺售電費及出售旅遊觀光分析報告等收入。

**觀光局及所屬  
歲出計畫提要及分支計畫概況表**

經資門併計

中華民國110年度

單位：新臺幣千元

工作計畫名稱及編號	5929310100 一般行政	預算金額	860,835
-----------	-----------------	------	---------

計畫內容：

本計畫為觀光局及所屬辦理觀光事業之經常性行政工作。

預期成果：

配合運用各方資源達成發展觀光事業之既定目標。

分支計畫及用途別科目	金額	承辦單位	說明
01 人員維持	812,582	人事室、秘書室	職員603人、技工20人、工友24人、駕駛6人、約聘10人、約僱32人及駐警26人，合計721人所需薪津及各項給與，計編列812,582千元。 經費如下： 1.法定編制人員待遇491,129千元。 2.約聘僱人員待遇21,014千元。 3.技工及工友待遇21,417千元。 4.獎金116,002千元： (1)職員及工友之考績獎金50,794千元。 (2)員工年終工作獎金及退休人員年終慰問金65,208千元。 5.其他給與22,123千元： (1)員工之休假補助費11,392千元。 (2)其他補助費10,731千元。 6.加班值班費40,446千元： (1)辦理各項業務超時加班費11,713千元。 (2)職員及工友不休假加班費19,598千元。 (3)值班費9,135千元。 7.退休離職儲金50,384千元： (1)公務人員提撥金43,369千元。 (2)約聘僱人員提撥金1,402千元。 (3)技工及工友提撥金5,613千元。 8.保險50,067千元： (1)健保保險補助30,489千元。 (2)公保保險補助15,518千元。 (3)勞保保險補助4,060千元。
1000 人事費	812,582		
1015 法定編制人員待遇	491,129		
1020 約聘僱人員待遇	21,014		
1025 技工及工友待遇	21,417		
1030 獎金	116,002		
1035 其他給與	22,123		
1040 加班值班費	40,446		
1050 退休離職儲金	50,384		
1055 保險	50,067		
02 基本行政工作維持	30,389	秘書室	
2000 業務費	27,074		
2003 教育訓練費	80		
2006 水電費	2,358		
2009 通訊費	2,400		
2021 其他業務租金	11,196		
2024 稅捐及規費	108		
2027 保險費	125		
2036 按日按件計資酬金	162		



**觀光局及所屬  
歲出計畫提要及分支計畫概況表**

經資門併計

中華民國110年度

單位：新臺幣千元

工作計畫名稱及編號	5929310100 一般行政	預算金額	860,835
分支計畫及用途別科目	金額	承辦單位	說明
2051 物品	1,015		(6)保險費：公務車輛及辦公廳舍等保險費125千元。
2054 一般事務費	7,996		(7)按日按件計資酬金：講座出席暨鐘點費162千元。
2063 房屋建築養護費	387		(8)物品：係紙張、衛生用品、油料等1,015千元。
2066 車輛及辦公器具養護費	374		(9)一般事務費：員工協助方案、員工慶生、文康活動、環境美化、會議雜支、辦公室管理分攤清潔費、保全及檔案管理等辦公經費7,996千元。
2072 國內旅費	614		(10)房屋建築養護費：本局及各旅客服務中心辦公房舍等建物修繕費387千元。
2081 運費	48		(11)車輛及辦公器具養護費374千元。
2084 短程車資	53		<1>車輛養護費158千元。
2093 特別費	158		<2>辦公器具養護費216千元。
3000 設備及投資	3,189		(12)國內旅費：國內出差旅費614千元。
3010 房屋建築及設備費	2,390		(13)運費：公物運送、大型郵件運費、公務車通行費等48千元。
3035 雜項設備費	799		(14)短程車資：公務之需短程車資53千元。
4000 獎補助費	126		(15)特別費：依通案標準編列158千元。
4085 獎勵及慰問	126		2.設備及投資：3,189千元。
			(1)房屋建築及設備費：本局、各旅客服務中心及駐外單位等辦公室裝修工程及附屬水電、消防、保全設備費等2,390千元。
			(2)雜項設備費：本局、各旅客服務中心及駐外單位等辦公室硬體設備購置等799千元。
			3.獎補助費：126千元。
			(1)獎勵及慰問：退休退職人員三節慰問金126千元。
03 資訊管理	17,864	資訊室	1.業務費：17,189千元。
2000 業務費	17,189		(1)通訊費：本局網路費(包含15個外點、無線網路、各外點及管理處進出本局網路)5,000千元。
2009 通訊費	5,000		(2)資訊服務費11,145千元。
2018 資訊服務費	11,145		<1>大陸人士來臺觀光通報系統功能擴充及維護1,800千元。
2051 物品	916		<2>各組室業務系統維護3,444千元。
2072 國內旅費	128		

**觀光局及所屬  
歲出計畫提要及分支計畫概況表**

經資門併計

中華民國110年度

單位：新臺幣千元

工作計畫名稱及編號	5929310100 一般行政	預算金額	860,835
分支計畫及用途別科目	金額	承辦單位	說 明
3000 設備及投資	675		
3030 資訊軟硬體設備費	675		<p>&lt;3&gt;本局電子公文系統功能擴充及系統維護2,000千元。</p> <p>&lt;4&gt;本局及所屬財產管理系統維護960千元。</p> <p>&lt;5&gt;本局薪資系統維護100千元。</p> <p>&lt;6&gt;員工入口網站功能擴充及維護費950千元。</p> <p>&lt;7&gt;雲端服務費1,891千元。</p> <p>(3)物品916千元。</p> <p>&lt;1&gt;購買碳粉匣、感光鼓、加熱模組、光碟片、墨水等電腦資訊硬體耗材等916千元。</p> <p>(4)國內旅費：國內出差旅費128千元。</p> <p>2.設備及投資：675千元。</p> <p>(1)資訊軟硬體設備費675千元。</p> <p>&lt;1&gt;購置全局內部資訊系統相關硬體設備675千元。</p>

**觀光局及所屬  
歲出計畫提要及分支計畫概況表**

經資門併計

中華民國110年度

單位：新臺幣千元

工作計畫名稱及編號	5929311000 觀光業務	預算金額	109,005
-----------	-----------------	------	---------

計畫內容：

辦理各項觀光業務推動所需經費，包括：

1. 觀光國際事務。
2. 觀光業務調查與規劃。
3. 觀光資源保育與開發。
4. 觀光業務管理與服務及從業人員訓練。
5. 國民旅遊事業與推廣。
6. 旅館及民宿之管理與輔導。
7. 旅遊服務中心。

預期成果：

1. 宣傳推廣我國觀光資源，增進國際人士瞭解。
2. 爭取旅客來臺觀光，增加外匯收入。
3. 加強我國國際經貿地位，強化實質外交及提昇我國在國際間形象。
4. 加強國內外旅客之服務。

分支計畫及用途別科目	金額	承辦單位	說明
01 觀光國際事務	77,199	國際組	<p>本計畫觀光國際事務：推展國際會議市場、聯合民間及地方政府辦理觀光國際事務、加強對目標市場推廣等業務。</p> <p>1. 業務費：77,199千元。</p> <p>(1) 國際組織會費1,443千元。</p> <p>&lt;1&gt;參加亞太旅行協會(PATA)、世界青年學生教育聯盟(WYSETC)、國際會議協會(ICCA)、旅遊暨觀光研究協會(TTRA)及其他相關旅遊組織等合計美金48,033元，折合新臺幣1,443千元(美金兌換率以1:30.05換算)。</p> <p>(2) 一般事務費73,956千元。</p> <p>&lt;1&gt;辦理駐外辦事處轄區內經常性一般公務、公關工作或特定工作所需各專項費用(如辦公室租金、押金、海外諮詢服務、聯繫駐在地旅遊者及媒體記者、目標市場相關觀光資訊蒐集分析等經費)73,956千元。</p> <p>(3) 國內旅費：邀請國際媒體與觀光業界外賓參訪國內觀光資源旅費101千元。</p> <p>(4) 大陸地區旅費：大陸地區內外互調川裝費720千元。</p> <p>(5) 國外旅費：參加國際會議等經費899千元。</p> <p>(6) 短程車資：公務之需短程車資80千元。</p>
2000 業務費	77,199		
2042 國際組織會費	1,443		
2054 一般事務費	73,956		
2072 國內旅費	101		
2075 大陸地區旅費	720		
2078 國外旅費	899		
2084 短程車資	80		
02 觀光業務調查與規劃	9,440	企劃組	<p>本計畫為辦理觀光資料統計、觀光資料蒐集及出版、旅客消費及動向調查等業務。</p> <p>1. 業務費：9,440千元。</p> <p>(1) 委辦費8,798千元。</p> <p>&lt;1&gt;來臺旅客消費及動向調查等8,000千元。</p>
2000 業務費	9,440		
2039 委辦費	8,798		
2054 一般事務費	320		
2072 國內旅費	180		

**觀光局及所屬  
歲出計畫提要及分支計畫概況表**

經資門併計

中華民國110年度

單位：新臺幣千元

工作計畫名稱及編號	5929311000 觀光業務	預算金額	109,005
分支計畫及用途別科目	金額	承辦單位	說 明
2078 國外旅費	142		<p>&lt;2&gt;編製臺灣地區觀光衛星帳等798千元。</p> <p>(2)一般事務費320千元。</p> <p>&lt;1&gt;訂購國外觀光市場分析及統計參考書籍122千元。</p> <p>&lt;2&gt;辦理本年法律諮詢服務案198千元。</p> <p>(3)國內旅費：國內出差旅費180千元。</p> <p>(4)國外旅費：參加觀光暨旅遊研究協會（TRA）活動142千元。</p>
03 觀光資源保育與開發	2,731	技術組	<p>本計畫辦理風景區經營管理、公共建設推展等業務。</p> <p>1.業務費：2,731千元。</p>
2000 業務費	2,731		
2042 國際組織會費	107		<p>(1)國際組織會費107千元。</p> <p>&lt;1&gt;參加國際組織全球永續旅遊委員會（GSTC）年費美金3,574元，折合新臺幣107千元（美金兌換率以1:30.05換算）。</p>
2054 一般事務費	2,077		<p>(2)一般事務費2,077千元。</p> <p>&lt;1&gt;辦理觀光資源保育與開發等經費622千元。</p> <p>&lt;2&gt;辦理風景特定區評鑑作業及規劃審議等經費334千元。</p> <p>&lt;3&gt;辦理風景區、溫泉區督導考核、計畫審查等經費605千元。</p> <p>&lt;4&gt;配合協助套裝旅遊線經營管理等經費516千元。</p>
2072 國內旅費	447		<p>(3)國內旅費：國內出差旅費447千元。</p>
2078 國外旅費	100		<p>(4)國外旅費：參加全球永續旅遊委員會（GSTC）年會100千元。</p>
04 觀光業務管理與服務及從業人員訓練	3,076	業務組	<p>本計畫為充實觀光從業人員專業知能、提高服務品質、健全組織管理，保障旅客合法權益與維護旅遊交易安全等業務。</p> <p>1.業務費：2,776千元。</p>
2000 業務費	2,776		
2054 一般事務費	1,686		<p>(1)一般事務費1,686千元。</p> <p>&lt;1&gt;辦理旅行業經營管理等業務586千元。</p> <p>&lt;2&gt;消費者保護等有關健全旅行業秩序、提升旅遊品質、維護旅客安全及保障旅客權益等經費1,100千元。</p>
2072 國內旅費	890		<p>(2)國內旅費：國內出差旅費890千元。</p>
2084 短程車資	200		<p>(3)短程車資：公務之需短程車資200千元。</p>
4000 獎補助費	300		
4085 獎勵及慰問	300		

**觀光局及所屬  
歲出計畫提要及分支計畫概況表**

經資門併計

中華民國110年度

單位：新臺幣千元

工作計畫名稱及編號	5929311000 觀光業務	預算金額	109,005
分支計畫及用途別科目	金額	承辦單位	說 明
05 國民旅遊事業管理與推廣	8,301	國民旅遊組	<p>2. 獎補助費：300千元。</p> <p>(1) 獎勵及慰問：依據「檢舉違法經營旅行社業務暨違反大陸觀光團旅遊品質案件獎勵要點」編列檢舉獎金300千元。</p> <p>本計畫為策劃發展國民旅遊業務、加強觀光遊樂設施管理及推廣國民休閒旅遊等。</p>
2000 業務費	7,806		1. 業務費：7,806千元。
2006 水電費	825		(1) 水電費：辦公室水電費825千元。
2009 通訊費	125		(2) 通訊費：辦公室電信費125千元。
2021 其他業務租金	1,145		(3) 其他業務租金：租車及影印機租金1,145千元。
2036 按日按件計資酬金	563		(4) 按日按件計資酬金：辦理觀光遊樂業督導考核之委員出席費等563千元。
2051 物品	126		(5) 物品：業務所需如期刊、文具、用品及報章雜誌等消耗品及非消耗品126千元。
2054 一般事務費	3,810		(6) 一般事務費3,810千元。
2069 設施及機械設備養護費	212		<1>環境美化、清潔及保全等相關經費計列383千元。
2072 國內旅費	1,000		<2>觀光遊樂業設立、管理、督導及考核等相關經費計列537千元。
4000 獎補助費	495		<3>辦理旅遊服務中心管理、督導、查核等服務品質提昇相關經費計列2,890千元。
4040 對國內團體之捐助	495		(7) 設施及機械設備養護費：各項辦公設備養護等費用212千元。
			(8) 國內旅費：國內出差旅費1,000千元。
			2. 獎補助費：495千元。
			(1) 對國內團體之捐助495千元。
			<1>補助財團法人消費者基金會辦理「八仙粉塵爆燃案」團體訴訟費用495千元。
06 旅館及民宿之管理與輔導	3,980	旅宿組	<p>本計畫為輔導觀光旅館業、旅館業及民宿建立完整管理體系等業務。</p>
2000 業務費	3,980		1. 業務費：3,980千元。
2054 一般事務費	3,533		(1) 一般事務費3,533千元。
2072 國內旅費	422		<1>辦理旅宿業管理與輔導人員法制研習相關經費35千元。
2084 短程車資	25		<2>辦理旅宿業定期業務及督導檢查與不定期督導檢查，暨旅宿業品質提升諮

**觀光局及所屬  
歲出計畫提要及分支計畫概況表**

經資門併計

中華民國110年度

單位：新臺幣千元

工作計畫名稱及編號	5929311000 觀光業務	預算金額	109,005
分支計畫及用途別科目	金額	承辦單位	說 明
07 旅遊服務中心	4,278	旅遊服務中心	<p>詢輔導、籌設及管理輔導等相關經費165千元。</p> <p>&lt;3&gt;觀光旅館業籌設、興辦事業計畫、認定離島建設計畫、促參案等之審查、變更設計之審查及查驗等133千元。</p> <p>&lt;4&gt;辦理地方政府旅宿業務管理與輔導績效評比3,200千元。</p> <p>(2)國內旅費：國內出差旅費422千元。</p> <p>(3)短程車資：公務之需短程車資25千元。</p> <p>本計畫為提供國內外旅客各項旅遊諮詢服務。</p>
2000 業務費	4,278		<p>1.業務費：4,278千元。</p>
2054 一般事務費	4,278		<p>(1)一般事務費4,278千元。</p> <p>&lt;1&gt;辦理旅遊服務中心行政及通報業務與國民旅遊卡相關業務等費用4,278千元。</p>

**觀光局及所屬  
歲出計畫提要及分支計畫概況表**

經資門併計

中華民國110年度

單位：新臺幣千元

工作計畫名稱及編號	5929311100 國家風景區開發與管理	預算金額	3,235,935
-----------	-----------------------	------	-----------

計畫內容：

辦理東北角暨宜蘭海岸國家風景區等13個管理處各項業務推動及開發建設工作。

預期成果：

配合運用各方資源達成發展觀光事業之既定目標。

分支計畫及用途別科目	金額	承辦單位	說明
01 東北角暨宜蘭海岸國家風景區開發與管理	3,632	東北角暨宜蘭海岸管理處	1. 業務費：3,548千元。 (1)教育訓練費：員工進修及訓練費65千元。
2000 業務費	3,548		(2)水電費：水費、電費等650千元。
2003 教育訓練費	65		(3)通訊費：郵資、電話及網路等通訊費707千元。
2006 水電費	650		(4)其他業務租金：影印機等租金120千元。
2009 通訊費	707		(5)保險費：辦公廳舍等保險20千元。
2021 其他業務租金	120		(6)按日按件計資酬金：教育訓練等聘請講師演講或授課鐘點費40千元。
2027 保險費	20		(7)物品：電腦及周邊設備耗材、器具、文具紙張、圖書等消耗品及非消耗品費643千元。
2036 按日按件計資酬金	40		(8)一般事務費：員工文康活動、公務人員健檢、印刷、環境清潔、布置等575千元。
2051 物品	643		(9)房屋建築養護費：辦公廳舍等建物養護費170千元。
2054 一般事務費	575		(10)國內旅費：國內出差旅費500千元。
2063 房屋建築養護費	170		(11)特別費：依通案標準編列58千元。
2072 國內旅費	500		2. 獎補助費：84千元。
2093 特別費	58		(1)獎勵及慰問：退休人員三節慰問金等84千元。
4000 獎補助費	84		
4085 獎勵及慰問	84		
02 東部海岸國家風景區開發與管理	3,785	東部海岸管理處	1. 業務費3,701千元： (1)教育訓練費：員工進修學分補助經費15千元。
2000 業務費	3,701		(2)水電費：970千元。 <1>處本部電費761千元。
2003 教育訓練費	15		<2>處本部水費200千元。
2006 水電費	970		<3>其他動力費9千元。
2009 通訊費	693		(3)通訊費：郵資、電信費等693千元。
2036 按日按件計資酬金	50		(4)按日按件計資酬金：聘請講師演講或授課之鐘點費50千元。
2051 物品	346		(5)物品：辦公用品、清潔用品等業務所需之消耗品及非消耗品346千元。
2054 一般事務費	590		(6)一般事務費：公務人員健康檢查、員工
2072 國內旅費	979		
2093 特別費	58		

**觀光局及所屬  
歲出計畫提要及分支計畫概況表**

經資門併計

中華民國110年度

單位：新臺幣千元

工作計畫名稱及編號	5929311100 國家風景區開發與管理	預算金額	3,235,935
分支計畫及用途別科目	金額	承辦單位	說明
4000 獎補助費	84		文康活動、環境布置、檔案管理及會議雜支等經費590千元。
4085 獎勵及慰問	84		(7)國內旅費：國內出差旅費979千元。 (8)特別費：依通案標準編列58千元。
03 花東縱谷國家風景區開發與管理	2,094	花東縱谷管理處	2.獎補助費：84千元。 (1)獎勵及慰問：退休人員三節慰問金等84千元。
2000 業務費	2,088		1.業務費：2,088千元。
2006 水電費	611		(1)水電費：水費、電費等費用611千元。
2009 通訊費	442		(2)通訊費：郵資、電信費等442千元。
2024 稅捐及規費	9		(3)稅捐及規費：土地稅、房屋稅等各項稅捐及其他行政規費9千元。
2051 物品	117		(4)物品：辦公用品、清潔用品等業務所需之消耗品及非消耗品117千元。
2054 一般事務費	327		(5)一般事務費：辦公室等保全費用、環境布置、文康活動等經費327千元。
2063 房屋建築養護費	84		(6)房屋建築養護費：公有房舍及其他建築修繕84千元。
2072 國內旅費	440		(7)國內旅費：國內出差旅費440千元。
2093 特別費	58		(8)特別費：依通案標準編列58千元。
4000 獎補助費	6		2.獎補助費：6千元。
4085 獎勵及慰問	6		(1)獎勵及慰問：退休人員三節慰問金等6千元。
04 澎湖國家風景區開發與管理	2,868	澎湖管理處	1.業務費：2,862千元(含員工協助方案經費20千元)。
2000 業務費	2,862		(1)教育訓練費：員工進修學分費、雜費等26千元。
2003 教育訓練費	26		(2)水電費：處本部水費及電費550千元。
2006 水電費	550		(3)通訊費：數據通訊費及一般通訊費506千元。
2009 通訊費	506		(4)稅捐及規費：各項行政規費78千元。
2024 稅捐及規費	78		(5)物品：381千元。
2051 物品	381		<1>消耗品：文具紙張、電腦暨周邊設備之耗材、清潔、水電用品耗材、防護用品等及圖書、報章雜誌等327千元。
2054 一般事務費	358		<2>非消耗品：事務、衛生、被服、康樂、醫療等54千元。
2063 房屋建築養護費	58		(6)一般事務費：印刷、獎牌、環境布置、健康檢查、文康活動、員工協助方案、
2072 國內旅費	847		
2093 特別費	58		
4000 獎補助費	6		
4085 獎勵及慰問	6		



**觀光局及所屬  
歲出計畫提要及分支計畫概況表**

經資門併計

中華民國110年度

單位：新臺幣千元

工作計畫名稱及編號	5929311100 國家風景區開發與管理	預算金額	3,235,935
分支計畫及用途別科目	金額	承辦單位	說 明
05 馬祖國家風景區開發與管理	2,454	馬祖管理處	<p>雜支等經費358千元。</p> <p>(7)房屋建築養護費：辦公房屋、宿舍等保養、維修費58千元。</p> <p>(8)國內旅費：國內出差旅費847千元。</p> <p>(9)特別費：依通案標準編列58千元。</p> <p>2.獎補助費：6千元。</p> <p>(1)獎勵及慰問：退休人員三節慰問金等6千元。</p>
2000 業務費	2,454		1.業務費2,454千元（含員工協助方案經費10千元）。
2003 教育訓練費	19		(1)教育訓練費：員工進修及訓練所需補助經費19千元。
2006 水電費	340		(2)水電費：處本部及宿舍水費、電費340千元。
2009 通訊費	258		(3)通訊費：數據通訊費、一般通訊費、郵資等258千元。
2018 資訊服務費	20		(4)資訊服務費：出納管理等操作系統維護費20千元。
2027 保險費	9		(5)保險費：處本部及宿舍建物火險9千元。
2036 按日按件計資酬金	30		(6)按日按件計資酬金：教育訓練及員工協助方案講師演講或授課鐘點費等30千元。
2051 物品	160		(7)物品：160千元。
2054 一般事務費	240		<1>文具紙張、影印機耗材、清潔用品等消耗品120千元。
2063 房屋建築養護費	130		<2>辦公室、宿舍、員工餐廳等需用非消耗品40千元。
2069 設施及機械設備養護費	60		(8)一般事務費：環境清潔布置、員工文康活動、公務人員健檢等經費240千元。
2072 國內旅費	1,130		(9)房屋建築養護費：辦公房屋、宿舍等保養、維修費130千元。
2093 特別費	58		(10)設施及機械設備養護費：建物機房、空調等設備維修及公共安全、消防安全檢測、申報、改善等費60千元。
06 北海岸及觀音山國家風景區開發與管理	2,717	北海岸及觀音山管理處	<p>(11)國內旅費：國內出差旅費1,130千元。</p> <p>(12)特別費：依通案標準編列58千元。</p> <p>1.業務費：2,663千元（含員工協助方案經費25千元）。</p> <p>(1)教育訓練費：各項訓練費用21千元。</p>

**觀光局及所屬  
歲出計畫提要及分支計畫概況表**

經資門併計

中華民國110年度

單位：新臺幣千元

工作計畫名稱及編號	5929311100 國家風景區開發與管理	預算金額	3,235,935
分支計畫及用途別科目	金額	承辦單位	說明
2000 業務費	2,663		(2)水電費：水費、電費等費用319千元。
2003 教育訓練費	21		(3)通訊費：郵資、電信費及數據通訊費840千元。
2006 水電費	319		(4)其他業務租金：各項業務租金106千元。
2009 通訊費	840		(5)稅捐及規費：各項行政規費10千元。
2021 其他業務租金	106		(6)保險費：各項不動產與展示品災害保險45千元。
2024 稅捐及規費	10		(7)按日按件計資酬金：委請專家學者出席費、講師鐘點費、聘請律師諮詢費等25千元。
2027 保險費	45		(8)物品：文具用品、清潔用品等消耗品及電腦周邊設備維護費418千元。
2036 按日按件計資酬金	25		(9)一般事物費：印刷、環境布置、員工健康檢查及文康活動等經費278千元。
2051 物品	418		(10)房屋建築養護費：公有房舍及其他修繕費185千元。
2054 一般事務費	278		(11)國內旅費：國內出差旅費338千元。
2063 房屋建築養護費	185		(12)運費：公物之運送、通行費等20千元。
2072 國內旅費	338		(13)特別費：依通案標準編列58千元。
2081 運費	20		2.獎補助費：54千元。
2093 特別費	58		(1)獎勵及慰問：退休人員三節慰問金等54千元。
4000 獎補助費	54		1.業務費：4,483千元。
4085 獎勵及慰問	54		(1)教育訓練費：員工進修及訓練所需補助經費45千元。
07 參山國家風景區開發與管理	4,543	參山管理處	(2)水電費：處本部辦公室水費、電費等572千元。
2000 業務費	4,483		(3)通訊費：數據通訊費、辦公室寄發文件郵資及電信費421千元。
2003 教育訓練費	45		(4)資訊服務費：薪資系統管理維護費及線上派車系統管理維護費27千元。
2006 水電費	572		(5)其他業務租金：影印機等租金223千元。
2009 通訊費	421		(6)稅捐及規費：其他行政規費12千元。
2018 資訊服務費	27		(7)按日按件計資酬金：邀請專家學者出席會議或授課費用30千元。
2021 其他業務租金	223		(8)國內組織會費：旅遊協會團體常年會費10千元。
2024 稅捐及規費	12		(9)物品：處本部辦公用品、清潔用品等業務所需之消耗品及非消耗品456千元。
2036 按日按件計資酬金	30		
2045 國內組織會費	10		
2051 物品	456		
2054 一般事務費	1,229		
2063 房屋建築養護費	103		
2069 設施及機械設備養護費	505		

**觀光局及所屬  
歲出計畫提要及分支計畫概況表**

經資門併計

中華民國110年度

單位：新臺幣千元

工作計畫名稱及編號	5929311100 國家風景區開發與管理	預算金額	3,235,935
分支計畫及用途別科目	金額	承辦單位	說 明
2072 國內旅費	761		(10)一般事務費：辦公室等保全費用、環境
2084 短程車資	31		布置、清潔、印刷、觀光督導與考核、
2093 特別費	58		員工健康檢查及文康活動等經費1,229
4000 獎補助費	60		千元。
4085 獎勵及慰問	60		(11)房屋建築養護費：公有房舍及其它建築
			修繕103千元。
			(12)設施及機械設備養護費：處本部辦公大
			樓電氣、高壓電、發電機、中央空調系
			統、電梯維修、消防安全設施檢查及其
			他設施養護費505千元。
			(13)國內旅費：國內出差旅費761千元。
			(14)短程車資：短程洽公共交通費31千元。
			(15)特別費：依通案標準編列58千元。
			2.獎補助費：60千元。
			(1)獎勵及慰問：退休人員三節慰問金等60
			千元。
08 日月潭國家風景區開發與管理	3,965	日月潭管理處	1.業務費：3,941千元(含員工協助方案經費17
2000 業務費	3,941		千元)。
2003 教育訓練費	40		(1)教育訓練費：員工進修及訓練所需補助
			經費40千元。
2006 水電費	698		(2)水電費：電費等費用698千元。
2009 通訊費	701		(3)通訊費：郵資、電話及網路通訊費等701
			千元。
2018 資訊服務費	16		(4)資訊服務費：薪資管理及地籍資料系統
			相關資訊費16千元。
2021 其他業務租金	312		(5)其他業務租金：各項租金費用312千元。
2024 稅捐及規費	10		(6)稅捐及規費：各項稅捐及其他行政規費1
			0千元。
2036 按日按件計資酬金	136		(7)按日按件計資酬金：外聘委員出席費、
			法律顧問諮詢費及辦理環境教育、性別
			平等及員工協助方案等外聘講師鐘點費
			計136千元。
2051 物品	688		(8)國內組織會費：參加生態旅遊協會及紅
			十字會團體會員常年會費13千元。
2054 一般事務費	763		(9)物品：辦公用品、清潔用品等業務所需
			之消耗品及非消耗品688千元。
2072 國內旅費	487		(10)一般事務費：辦公室等保全費用、環境
			布置、文康活動等經費763千元。
2081 運費	19		(11)國內旅費：國內出差旅費487千元。
2093 特別費	58		
4000 獎補助費	24		
4085 獎勵及慰問	24		

**觀光局及所屬  
歲出計畫提要及分支計畫概況表**

經資門併計

中華民國110年度

單位：新臺幣千元

工作計畫名稱及編號	5929311100 國家風景區開發與管理	預算金額	3,235,935
分支計畫及用途別科目	金額	承辦單位	說 明
09 阿里山國家風景區開發與管理	3,273	阿里山管理處	(12)運費：公物之運送、通行費等19千元。 (13)特別費：依通案標準編列58千元。 2. 獎補助費：24千元。 (1)獎勵及慰問：退休人員三節慰問金等24千元。
2000 業務費	3,261		1. 業務費：3,261千元(含員工協助方案經費54千元)。
2003 教育訓練費	33		(1)教育訓練費：員工進修及訓練所需補助經費33千元。
2006 水電費	527		(2)水電費：辦公室、宿舍之水費、電費等527千元。
2009 通訊費	441		(3)通訊費：數據通訊費、辦公室寄發文件郵資及電信費等441千元。
2024 稅捐及規費	62		(4)稅捐及規費：各項稅捐及其他規費等62千元。
2027 保險費	28		(5)保險費：係辦公廳舍財產保險及出納現金運送財務責任保險等所需28千元。
2036 按日按件計資酬金	92		(6)按日按件計資酬金：係為辦理審查、評選及員工協助方案等會議所需之出席費92千元。
2051 物品	565		(7)物品：辦公用品、清潔用品等業務所需之消耗品及非消耗品565千元。
2054 一般事務費	584		(8)一般事務費：係辦公廳舍保全、印刷及文康活動費等所需經費584千元。
2072 國內旅費	871		(9)國內旅費：國內出差旅費871千元。
2093 特別費	58		(10)特別費：依通案標準編列58千元。
4000 獎補助費	12		2. 獎補助費：12千元。
4085 獎勵及慰問	12		(1)獎勵及慰問：退休人員三節慰問金等12千元。
10 雲嘉南濱海國家風景區開發與管理	2,273	雲嘉南濱海管理處	1. 業務費：2,273千元(含員工協助方案經費10千元)。
2000 業務費	2,273		(1)教育訓練費：員工進修及訓練所需補助經費104千元。
2003 教育訓練費	104		(2)水電費：水費、電費258千元。
2006 水電費	258		(3)通訊費：郵資、電信費335千元。
2009 通訊費	335		(4)資訊服務費：資訊操作維護費57千元。
2018 資訊服務費	57		(5)其他業務租金：各項租金等10千元。
2021 其他業務租金	10		(6)稅捐及規費：躉售太陽能電力收入營業稅71千元。

**觀光局及所屬  
歲出計畫提要及分支計畫概況表**

經資門併計

中華民國110年度

單位：新臺幣千元

工作計畫名稱及編號	5929311100 國家風景區開發與管理	預算金額	3,235,935
分支計畫及用途別科目	金額	承辦單位	說明
2024 稅捐及規費	71		(7)物品：辦公用品、清潔用品等業務所需之消耗品及非消耗品388千元。
2051 物品	388		(8)一般事務費：辦公室等保全費用、環境布置、員工慶生、會議雜支、員工協助方案、文康活動及檔案管理等經費376千元。
2054 一般事務費	376		(9)房屋建築養護費：公有房舍及其他建築修繕130千元。
2063 房屋建築養護費	130		(10)設施及機械設備養護費：辦公用品修繕及維護60千元。
2069 設施及機械設備養護費	60		(11)國內旅費：國內出差旅費426千元。
2072 國內旅費	426		(12)特別費：依通案標準編列58千元。
2093 特別費	58		
11 西拉雅國家風景區開發與管理	3,249	西拉雅管理處	1.業務費：3,249千元(含員工協助方案經費80千元)。
2000 業務費	3,249		(1)教育訓練費：員工進修及訓練所需補助經費38千元。
2003 教育訓練費	38		(2)水電費：辦公室及宿舍水費、電費等費用632千元。
2006 水電費	632		(3)通訊費：郵資、電信費434千元。
2009 通訊費	434		(4)稅捐及規費：各項稅捐及其他行政規費3千元。
2024 稅捐及規費	3		(5)保險費：辦公室財產保險61千元。
2027 保險費	61		(6)按日按件計資酬金：辦理評選、審查等案件聘請專家學者出席費，辦理講習、訓練等之講師鐘點費51千元。
2036 按日按件計資酬金	51		(7)物品：辦公用品、電腦用品及耗材、清潔用品等業務所需之消耗品及非消耗品308千元。
2051 物品	308		(8)一般事務費：處理一般性公務如印刷、環境布置、員工協助方案、員工文康活動、雜支等經費292千元。
2054 一般事務費	292		(9)房屋建築養護費：公有房舍及其他建築修繕238千元。
2063 房屋建築養護費	238		(10)國內旅費：國內出差旅費1,134千元。
2072 國內旅費	1,134		(11)特別費：依通案標準編列58千元。
2093 特別費	58		
12 茂林國家風景區開發與管理	2,521	茂林管理處	1.業務費：2,521千元。
2000 業務費	2,521		(1)教育訓練費：環境教育訓練、員工進修及訓練所需補助經費37千元。
2003 教育訓練費	37		(2)水電費：辦公室、宿舍之水費、電費等2

**觀光局及所屬  
歲出計畫提要及分支計畫概況表**

經資門併計

中華民國110年度

單位：新臺幣千元

工作計畫名稱及編號	5929311100 國家風景區開發與管理	預算金額	3,235,935
分支計畫及用途別科目	金額	承辦單位	說 明
2006 水電費	240		40千元。
2009 通訊費	664		(3)通訊費：郵資、電信費等664千元。
2051 物品	240		(4)物品：辦公物品等非消耗品及辦公文具、清潔用品等240千元。
2054 一般事務費	321		(5)一般事務費：辦公室等保全費用、環境布置、雜支、員工健康檢查、文康活動等321千元。
2063 房屋建築養護費	6		(6)房屋建築養護費：公有房舍及其他建築修繕費用6千元。
2072 國內旅費	955		(7)國內旅費：國內出差旅費955千元。
2093 特別費	58		(8)特別費：依通案標準編列58千元。
13 大鵬灣國家風景區開發與管理	2,136	大鵬灣管理處	1.業務費：2,136千元(含員工協助方案經費30千元)。
2000 業務費	2,136		(1)教育訓練費：員工進修及訓練所需補助經費14千元。
2003 教育訓練費	14		(2)水電費：辦公室水電及其他動力費用320千元。
2006 水電費	320		(3)通訊費：郵資、電信等費用348千元。
2009 通訊費	348		(4)物品：辦公用品、清潔用品等業務所需之消耗品及非消耗品414千元。
2051 物品	414		(5)一般事務費：處理一般性公務如印刷、環境布置、員工文康活動、雜支等經費208千元。
2054 一般事務費	208		(6)房屋建築養護費：本處辦公廳舍所需保養、維護費用116千元。
2063 房屋建築養護費	116		(7)國內旅費：國內出差旅費658千元。
2072 國內旅費	658		(8)特別費：依通案標準編列58千元。
2093 特別費	58		
20 國家風景區建設計畫	3,000,000	各管理處	重要觀光景點建設中程計畫(109-112年度)：行政院108年7月11日院臺交字第1080016715號函核定。
2000 業務費	447,000		本計畫總經費13,029,000千元，公務預算負擔11,959,300千元，基金自償1,069,700千元，分4年辦理。109年度編列3,100,000千元【含基金自償800,000千元】，本年度續編第2年經費3,000,000千元，以後年度預計編列6,929,000千元。編列如下：
2069 設施及機械設備養護費	447,000		1.東北角暨宜蘭海岸國家風景區建設計畫：
3000 設備及投資	2,553,000		(1)本計畫總經費920,000千元，期程自109年至112年度，109年度編列220,000千元
3005 土地	199,000		
3010 房屋建築及設備費	170,000		
3015 公共建設及設施費	2,184,000		

**觀光局及所屬  
歲出計畫提要及分支計畫概況表**  
中華民國110年度

經資門併計

單位：新臺幣千元

工作計畫名稱及編號	5929311100 國家風景區開發與管理	預算金額	3,235,935
分支計畫及用途別科目	金額	承辦單位	說 明
			<p>【含基金自償57,000千元】，本年度續編第2年經費335,000千元，以後年度預計編列365,000千元。</p> <p>(2)本年度編列公務預算335,000千元，辦理項目如下：</p> <p>&lt;1&gt;業務費：35,000千元。</p> <p style="padding-left: 20px;">#1.設施及機械設備養護費35,000千元：</p> <p style="padding-left: 40px;">X1.轄區景觀綠美化養護等費用5,000千元。</p> <p style="padding-left: 40px;">X2.先期規劃設計費5,000千元。</p> <p style="padding-left: 40px;">X3.環境資源評估調查等費用2,000千元。</p> <p style="padding-left: 40px;">X4.全區植栽、牌示等災害復舊搶修費用10,000千元。</p> <p style="padding-left: 40px;">X5.景觀設施零星修繕維護費13,000千元。</p> <p>&lt;2&gt;設備及投資：300,000千元。</p> <p style="padding-left: 20px;">#1.土地120,000千元：辦理轄區釘樁測量、徵收價購、撥用補償及相關作業費用等。</p> <p style="padding-left: 20px;">#2.房屋建築及設備費27,000千元：</p> <p style="padding-left: 40px;">X1.壯圍園區周邊據點及設施改善工程15,000千元。</p> <p style="padding-left: 40px;">X2.內埤情人灣賣店及周邊設施改善工程11,600千元。</p> <p style="padding-left: 40px;">X3.工程管理費400千元：按施工費提列1.48%，係依中央政府各機關工程管理費支用要點規定估算，並配合工程結算總價覈實於得提列數額內執行。</p> <p style="padding-left: 20px;">#3.公共建設及設施費153,000千元：</p> <p style="padding-left: 40px;">X1.國際觀光重要景點98,000千元：</p> <p style="padding-left: 60px;">Y1.鹽寮福隆遊憩系統：鹽寮龍門、福隆觀海樓周邊等地區環境設施改善工程45,000千元。</p> <p style="padding-left: 60px;">Y2.宜蘭濱海遊憩系統：壯圍</p>

**觀光局及所屬  
歲出計畫提要及分支計畫概況表**  
中華民國110年度

經資門併計

單位：新臺幣千元

工作計畫名稱及編號	5929311100 國家風景區開發與管理	預算金額	3,235,935
分支計畫及用途別科目	金額	承辦單位	說明
			<p>沙丘旅遊服務園區、南方澳、內埤等地區設施及周邊環境改善工程53,000千元。</p> <p>X2.國內觀光重要景點52,700千元：</p> <p>Y1.鼻頭龍洞遊憩系統：鼻頭步道、鼻頭服務區、龍洞四季灣及潛水服務區、金沙灣設施改善工程32,700千元。</p> <p>Y2.大里外澳遊憩系統：外澳、龜山島等地區景點設施改善工程20,000千元。</p> <p>X3.工程管理費2,300千元：按施工費提列1.5%，係依中央政府各機關工程管理費支用要點規定估算，並配合工程結算總價覈實於得提列數額內執行。</p> <p>2.東部海岸國家風景區建設計畫：</p> <p>(1)本計畫總經費920,000千元，期程自109年至112年度，109年度編列217,400千元【含基金自償56,000千元】，本年度續編第2年經費201,000千元，以後年度預計編列501,600千元。</p> <p>(2)本年度編列公務預算201,000千元(其中預計投注於原住民地區90,000千元)，辦理項目如下：</p> <p>&lt;1&gt;業務費：36,000千元。</p> <p>#1.設施及機械設備養護費36,000千元：</p> <p>X1.辦理綠美化養護及設施零星修護22,000千元。</p> <p>X2.先期規劃設計費及生態調查經費14,000千元。</p> <p>&lt;2&gt;設備及投資：165,000千元。</p> <p>#1.土地11,000千元：辦理工程用地取得及相關作業。</p> <p>#2.公共建設及設施費154,000千元：</p>



**觀光局及所屬  
歲出計畫提要及分支計畫概況表**

經資門併計

中華民國110年度

單位：新臺幣千元

工作計畫名稱及編號	5929311100 國家風景區開發與管理	預算金額	3,235,935
分支計畫及用途別科目	金額	承辦單位	說明
			<p>X1.工程委託技術服務費8,600千元：辦理各項工程建設項目規劃設計及監造工作。</p> <p>X2.國際觀光重要景點建設119,000千元：</p> <p>Y1.綠島系統：設施及周邊景觀環境改善工程15,000千元。</p> <p>Y2.小野柳/都蘭系統：設施及周邊景觀環境改善工程36,000千元。</p> <p>Y3.成功/三仙台系統：設施及周邊景觀環境改善工程34,000千元。</p> <p>Y4.石梯/秀姑巒系統：設施及周邊景觀環境改善工程34,000千元。</p> <p>X3.國內觀光重要景點建設23,000千元：</p> <p>Y1.磯崎/鹽寮系統：設施及周邊景觀環境改善工程23,000千元。</p> <p>X4.工程管理費3,400千元：按施工費(或直接工程成本、工程建造費等)提列2.25%，係依中央政府各機關工程管理費支用要點規定估算，並配合工程結算總價覈實於得提列數額內執行。</p> <p>3.花東縱谷國家風景區建設計畫：</p> <p>(1)本計畫總經費1,000,000千元，期程自109年至112年度，109年度編列238,300千元【含基金自償61,500千元】，本年度續編第2年經費218,000千元，以後年度預計編列543,700千元。</p> <p>(2)本年度編列公務預算218,000千元(其中預計投注於原住民族地區50,000千元)，辦理項目如下：</p> <p>&lt;1&gt;業務費：36,000千元。</p>

**觀光局及所屬  
歲出計畫提要及分支計畫概況表**

經資門併計

中華民國110年度

單位：新臺幣千元

工作計畫名稱及編號	5929311100 國家風景區開發與管理	預算金額	3,235,935
分支計畫及用途別科目	金額	承辦單位	說 明
			<p>#1.設施及機械設備養護費36,000千元：</p> <p>X1.辦理植栽養護、綠美化及設施零星修繕22,000千元。</p> <p>X2.先期規劃設計費12,000千元。</p> <p>X3.鯉魚潭生態監測、鳳林遊憩區監測等費用2,000千元。</p> <p>&lt;2&gt;設備及投資：182,000千元。</p> <p>#1.土地5,000千元：配合轄區土地徵收價購及訂樁測量、撥用補償等。</p> <p>#2.房屋建築及設備費32,000千元：</p> <p>X1.辦理轄內管理站暨遊客服務中心、旅遊資訊站及鐵馬驛站等整建工程31,400千元。</p> <p>X2.工程管理費600千元：按施工費(或直接工程成本、工程建造費等)提列2%，係依中央政府各機關工程管理費支用要點規定估算，並配合工程結算總價覈實於得提列數額內執行。</p> <p>#3.公共建設及設施費145,000千元：</p> <p>X1.國際觀光重要景點建設費90,000千元。</p> <p>Y1.鯉魚潭管理站暨遊客中心新建及附屬設施工程35,000千元。</p> <p>Y2.鹿野管理站及遊客中心新建工程20,000千元。</p> <p>Y3.潭西碼頭及友善水岸環境改善工程15,000千元。</p> <p>Y4.舊鐵道活化整建及串聯工程10,000千元。</p> <p>Y5.利吉惡地地質公園整建工程10,000千元。</p> <p>X2.國內觀光重要景點建設費48,000千元：</p> <p>Y1.鳳林國際慢城小鎮旅遊設施改善工程(二期)18,000</p>

**觀光局及所屬  
歲出計畫提要及分支計畫概況表**

經資門併計

中華民國110年度

單位：新臺幣千元

工作計畫名稱及編號	5929311100 國家風景區開發與管理	預算金額	3,235,935
分支計畫及用途別科目	金額	承辦單位	說 明
			<p>千元。</p> <p>Y2.全區導覽牌標準化系統建置10,000千元。</p> <p>Y3.全區自行車路網串聯工程20,000千元。</p> <p>X3.自然災害之治理工程費4,400千元。</p> <p>X4.工程管理費2,600千元：按施工費(或直接工程成本、工程建造費等)提列2%，係依中央政府各機關工程管理費支用要點規定估算，並配合工程結算總價覈實於得提列數額內執行。</p> <p>4.澎湖國家風景區建設計畫：</p> <p>(1)本計畫總經費920,000千元，期程自109年至112年度，109年度編列247,800千元【含基金自償63,900千元】，本年度續編第2年經費209,000千元，以後年度預計編列463,200千元。</p> <p>(2)本年度編列公務預算209,000千元，辦理項目如下：</p> <p>&lt;1&gt;業務費：17,000千元。</p> <p style="padding-left: 20px;">#1.設施及機械設備養護費17,000千元：</p> <p style="padding-left: 40px;">X1.辦理綠美化養護及設施零星修護10,000千元。</p> <p style="padding-left: 40px;">X2.先期規劃設計費7,000千元。</p> <p>&lt;2&gt;設備及投資：192,000千元。</p> <p style="padding-left: 20px;">#1.土地10,000千元：相關景點建設所需用地徵收、價購、撥用補償救濟費用，含鑑界、定樁以及其他土地取得相關作業費等。</p> <p style="padding-left: 20px;">#2.公共建設及設施費182,000千元：</p> <p style="padding-left: 40px;">X1.先期規劃設計費10,000千元：各風景遊憩區規劃設計監造費。</p> <p style="padding-left: 40px;">X2.國際觀光重要景點建設費107,600千元：</p>

**觀光局及所屬  
歲出計畫提要及分支計畫概況表**

經資門併計

中華民國110年度

單位：新臺幣千元

工作計畫名稱及編號	5929311100 國家風景區開發與管理	預算金額	3,235,935
分支計畫及用途別科目	金額	承辦單位	說 明
			<p>Y1.馬公本島系統87,600千元 ：西嶼遊憩區周邊環境改善工程、北海遊客中心新建工程。</p> <p>Y2.南海系統20,000千元：七美遊憩區周邊環境改善工程。</p> <p>X3.國內觀光重要景點建設費40,000千元： Y1.馬公本島系統40,000千元 ：北寮遊憩區服務設施整建工程、小門遊憩區周邊環境改善工程。</p> <p>X4.環境維護及設施維持費20,000千元。 Y1.環境維護及設施維持費10,000千元。 Y2.全區災害復舊及一般零星工程10,000千元。</p> <p>X5.工程管理費4,400千元：按施工費(或直接工程成本、工程建造費等)提列3%，係依中央政府各機關工程管理費支用要點規定估算，並配合工程結算總價覈實於得提列數額內執行。</p> <p>5.馬祖國家風景區建設計畫： (1)本計畫總經費708,000千元，期程自109年至112年，109年度編列188,700千元【含基金自償48,700千元】，本年度續編第2年經費179,000千元，以後年度預計編列340,300千元。 (2)本年度編列公務預算179,000千元，辦理項目如下： &lt;1&gt;業務費：18,000千元。 #1.設施及機械設備養護費18,000千元： X1.辦理綠美化養護及設施零星修護10,000千元。</p>

**觀光局及所屬  
歲出計畫提要及分支計畫概況表**

經資門併計

中華民國110年度

單位：新臺幣千元

工作計畫名稱及編號	5929311100 國家風景區開發與管理	預算金額	3,235,935
分支計畫及用途別科目	金額	承辦單位	說 明
			<p>X2. 委外營運計畫評估、旅遊服務、環境教育等先期規劃費1,250千元。</p> <p>X3. 生態、地質、資源調查、評估等費6,750千元。</p> <p>&lt;2&gt;設備及投資：161,000千元。</p> <p>#1. 土地2,000千元：辦理用地補償、撥用、鑑界、定樁及其他土地取得相關費用。</p> <p>#2. 公共建設及設施費159,000千元：</p> <p>X1. 先期規劃設計費1,000千元：辦理各項工程建設項目先期規劃設計工作等費1,000千元。</p> <p>X2. 國際觀光重要景點建設費92,895千元：</p> <p>Y1. 南竿遊憩系統53,781千元：北海遊憩區改善工程及軍方移撥據點設施改善工程。</p> <p>Y2. 北竿遊憩系統39,114千元：辦理北竿鄉遊憩景點改善工程、大澳山及短坡山軍方移撥據點設施改善工程、大坵島景點設施改善工程。</p> <p>X3. 國內觀光重要景點建設費61,603千元：</p> <p>Y1. 東引遊憩系統22,490千元：辦理東引鄉遊憩景點改善工程及軍方移撥據點設施改善工程。</p> <p>Y2. 莒光遊憩系統39,113千元：辦理莒光遊憩景點美化、既有據點與軍方移撥據點設施改善整建、山海一家海館新建工程。</p> <p>X4. 工程管理費3,502千元：按施工費(或直接工程成本、工程建造費等)提列2.5%，係依中</p>

**觀光局及所屬  
歲出計畫提要及分支計畫概況表**  
中華民國110年度

經資門併計

單位：新臺幣千元

工作計畫名稱及編號	5929311100 國家風景區開發與管理	預算金額	3,235,935
分支計畫及用途別科目	金額	承辦單位	說 明
			<p>中央政府各機關工程管理費支用要點規定估算，並配合工程結算總價覈實於得提列數額內執行。</p> <p>6. 北海岸及觀音山國家風景區建設計畫：</p> <p>(1) 本計畫總經費1,082,000千元，期程自109年至112年度，109年度編列233,600千元【含基金自償60,300千元】，本年度續編列第2年經費241,000千元，以後年度預計編列607,400千元。</p> <p>(2) 本年度編列公務預算241,000千元，辦理項目如下：</p> <p>&lt;1&gt;業務費：40,000千元。</p> <p style="padding-left: 20px;">#1. 設施及機械設備養護費40,000千元：</p> <p style="padding-left: 40px;">X1. 辦理綠美化養護及設施零星修護32,000千元。</p> <p style="padding-left: 40px;">X2. 辦理員潭溪遊憩據點都市計畫變更專業服務、基隆、萬里、石門及觀音山遊憩據點委外之可行性評估、野柳核心區設計及環境影響評估專業服務5,000千元。</p> <p style="padding-left: 40px;">X3. 辦理水陸域海漂物清運等費用3,000千元。</p> <p>&lt;2&gt;設備及投資：201,000千元。</p> <p style="padding-left: 20px;">#1. 土地10,000千元：辦理北海岸轄區遊憩據點周邊環境改善用地取得之徵收價購、撥用補償、釘樁測量及相關作業費。</p> <p style="padding-left: 20px;">#2. 公共建設及設施費191,000千元：</p> <p style="padding-left: 40px;">X1. 國際觀光重要景點建設費93,000千元：</p> <p style="padding-left: 60px;">Y1. 白沙灣遊憩區周邊景觀改善工程22,000千元。</p> <p style="padding-left: 60px;">Y2. 金山中角遊憩區周邊景觀改善工程20,000千元。</p> <p style="padding-left: 60px;">Y3. 野柳遊憩區周邊景觀改善工程22,000千元。</p>

**觀光局及所屬  
歲出計畫提要及分支計畫概況表**

經資門併計

中華民國110年度

單位：新臺幣千元

工作計畫名稱及編號	5929311100 國家風景區開發與管理	預算金額	3,235,935
分支計畫及用途別科目	金額	承辦單位	說 明
			<p>Y4.基隆遊憩區周邊景觀改善工程29,000千元。</p> <p>X2.國內觀光重要景點建設費67,300千元：</p> <p>Y1.北海岸遊憩區景觀及設施改善工程14,500千元。</p> <p>Y2.三芝石門遊憩區及周邊景觀改善工程16,400千元。</p> <p>Y3.觀音山遊憩區周邊景觀改善工程20,000千元。</p> <p>Y4.自行車道系統及臺2線路廊周邊景觀改善16,400千元。</p> <p>X3.環境維護及設施維持費25,400千元：</p> <p>Y1.轄區災害復舊及一般零星工程：25,400千元。</p> <p>X4.工程管理費5,300千元：按施工費（或直接工程成本、工程建造費等）提列2.85%，係依中央政府各機關工程管理費支用要點規定估算，並配合工程結算總價覈實於得提列數額內執行。</p> <p>7.參山國家風景區建設計畫：</p> <p>(1)本計畫總經費1,120,000千元，期程自109年至112年度，109年度編列266,800千元【含基金自償68,800千元】，本年度續編第2年經費244,000千元，以後年度預計編列609,200千元。</p> <p>(2)本年度編列公務預算244,000千元(其中預計投注於原住民族地區80,000千元)，辦理項目如下：</p> <p>&lt;1&gt;業務費：44,000千元。</p> <p>#1.設施及機械設備養護費44,000千元：</p> <p>X1.先期規劃設計費2,000千元。</p> <p>X2.辦理綠美化養護及設施零星修護42,000千元。</p>

**觀光局及所屬  
歲出計畫提要及分支計畫概況表**  
中華民國110年度

經資門併計

單位：新臺幣千元

工作計畫名稱及編號	5929311100 國家風景區開發與管理	預算金額	3,235,935
分支計畫及用途別科目	金額	承辦單位	說 明
			<p>&lt;2&gt;設備及投資：200,000千元。</p> <p>#1.土地10,000千元：辦理土地清理，全區公共設施用地測量、鑽探、徵收、價購、補償、登錄等相關作業。</p> <p>#2.公共建設及設施費190,000千元：</p> <p>X1.先期規劃設計費10,000千元：辦理全區資源調查及各項工程建設項目先期規劃設計工作。</p> <p>X2.國際觀光重要景點建設費67,000千元：</p> <p>Y1.南庄遊憩區相關服務設施建設22,000千元。</p> <p>Y2.谷關遊憩區相關服務設施建設23,000千元。</p> <p>Y3.松柏嶺遊憩區相關服務設施建設22,000千元。</p> <p>X3.國內觀光重要景點建設費64,000千元：</p> <p>Y1.獅頭山遊憩區相關服務設施建設23,000千元。</p> <p>Y2.梨山遊憩區相關服務設施建設20,000千元。</p> <p>Y3.八卦山遊憩區相關服務設施建設21,000千元。</p> <p>X4.環境維護及設施維持費45,000千元：辦理環境維護、設施維持、全區災害復舊工程。</p> <p>X5.工程管理費4,000千元：按施工費(或直接工程成本、工程建造費等)提列2.27%，係依中央政府各機關工程管理費支用要點規定估算，並配合工程結算總價覈實於得提列數額內執行。</p> <p>8.日月潭國家風景區建設計畫：</p> <p>(1)本計畫總經費1,578,000千元，期程自109年至112年度，109年度編列331,000千元【含基金自償85,500千元】，本年度</p>



**觀光局及所屬  
歲出計畫提要及分支計畫概況表**

經資門併計

中華民國110年度

單位：新臺幣千元

工作計畫名稱及編號	5929311100 國家風景區開發與管理	預算金額	3,235,935
分支計畫及用途別科目	金額	承辦單位	說 明
			<p>續編第2年經費275,000千元，以後年度預計編列972,000千元。</p> <p>(2)本年度編列公務預算275,000千元(其中預計投注於原住民地區10,000千元)，辦理項目如下：</p> <p>&lt;1&gt;業務費：48,000千元。</p> <p style="padding-left: 20px;">#1.設施及機械設備養護費48,000千元：</p> <p style="padding-left: 40px;">X1.辦理綠美化養護及零星修護12,000千元。</p> <p style="padding-left: 40px;">X2.先期規劃設計費9,000千元：辦理全區觀光資源發展計畫、生態調查及各項工程建設項目先期規劃設計工作。</p> <p style="padding-left: 40px;">X3.環境維護及設施維持費(水、陸域)5,000千元。</p> <p style="padding-left: 40px;">X4.污水處理廠運作維護及新增管線(日月、水社廠)22,000千元。</p> <p>&lt;2&gt;設備及投資：227,000千元。</p> <p style="padding-left: 20px;">#1.土地10,000千元：辦理土地清理，全區公共設施用地測量、鑽探、徵收、價購、補償、登錄等相關作業。</p> <p style="padding-left: 20px;">#2.房屋建築及設備費20,000千元：</p> <p style="padding-left: 40px;">X1.埔里地區遊客中心新建工程19,500千元。</p> <p style="padding-left: 40px;">X2.工程管理費500千元：按施工費(或直接工程成本、工程建造費等)提列2.56%，係依中央政府各機關工程管理費支用要點規定估算，並配合工程結算總價覈實於得提列數額內執行。</p> <p style="padding-left: 20px;">#3.公共建設及設施費197,000千元：</p> <p style="padding-left: 40px;">X1.國際觀光重要景點建設費100,000千元：</p> <p style="padding-left: 60px;">Y1.環潭碼頭岸基建設景觀改善工程45,000千元。</p>

**觀光局及所屬  
歲出計畫提要及分支計畫概況表**

經資門併計

中華民國110年度

單位：新臺幣千元

工作計畫名稱及編號	5929311100 國家風景區開發與管理	預算金額	3,235,935
分支計畫及用途別科目	金額	承辦單位	說 明
			<p>Y2.人車分道系統35,000千元。</p> <p>Y3.環潭地區遊憩設施及周邊景觀改善20,000千元。</p> <p>X2.國內觀光重要景點建設費92,000千元：</p> <p>Y1.埔里、魚池遊憩系統周邊景觀暨公共設施改善工程40,000千元。</p> <p>Y2.集集、水里遊憩系統周邊景觀暨公共設施改善工程18,000千元。</p> <p>Y3.濁水溪遊憩系統周邊景觀暨公共設施改善工程4,000千元。</p> <p>Y4.日月潭周邊設施修繕工程(水、陸域)30,000千元。</p> <p>X3.工程管理費5,000千元：按施工費(或直接工程成本、工程建造費等)提列2.61%，係依中央政府各機關工程管理費支用要點規定估算，並配合工程結算總價覈實於得提列數額內執行。</p> <p>9.阿里山國家風景區建設計畫：</p> <p>(1)本計畫總經費1,440,000千元，期程自109年至112年度，109年度編列343,200千元【含基金自償88,600千元】，本年度續編第2年經費357,000千元，以後年度預計編列739,800千元。</p> <p>(2)本年度編列公務預算357,000千元(其中預計投注於原住民地區79,877千元)，辦理項目如下：</p> <p>&lt;1&gt;業務費：63,000千元。</p> <p>#1.設施及機械設備養護費63,000千元：</p> <p>X1.辦理綠美化養護及設施零星修護、各據點建物公共安全及消防檢測等42,400千元。</p>

**觀光局及所屬  
歲出計畫提要及分支計畫概況表**

經資門併計

中華民國110年度

單位：新臺幣千元

工作計畫名稱及編號	5929311100 國家風景區開發與管理	預算金額	3,235,935
分支計畫及用途別科目	金額	承辦單位	說明
			<p>X2.先期規劃設計費等19,100千元。</p> <p>X3.辦理全區資源生態調查等1,500千元。</p> <p>&lt;2&gt;設備及投資：294,000千元。</p> <p>#1.土地5,000千元：辦理遊憩設施用地補償，含鑑界、定樁及其他土地相關作業費等。</p> <p>#2.公共建設及設施費289,000千元：</p> <p>X1.先期規劃設計費10,000千元：辦理各項景點設施建設之先期規劃設計等工作。</p> <p>X2.國際觀光重要景點建設費80,000千元：</p> <p>Y1.臺18線遊憩系統建設80,000千元。</p> <p>X3.國內觀光重要景點建設費154,877千元：</p> <p>Y1.鄒族文化遊憩系統建設79,877千元。</p> <p>Y2.西北廊道遊憩系統建設75,000千元。</p> <p>X4.環境及設施整修費40,000千元：旅遊服務系統、環境維護及設施維持、全區災害復舊及一般零星工程費。</p> <p>X5.工程管理費4,123千元：按施工費(或直接工程成本、工程建造費等)提列1.5%，係依中央政府各機關工程管理費支用要點規定估算，並配合工程結算總價覈實於得提列數額內執行。</p> <p>10.雲嘉南濱海國家風景區建設計畫：</p> <p>(1)本計畫總經費1,000,000千元，期程自109年至112年度，109年度編列238,300千元【含基金自償61,500千元】，本年度續編第2年經費218,000千元，以後年度預計編列543,700千元。</p>

**觀光局及所屬  
歲出計畫提要及分支計畫概況表**

經資門併計

中華民國110年度

單位：新臺幣千元

工作計畫名稱及編號	5929311100 國家風景區開發與管理	預算金額	3,235,935
分支計畫及用途別科目	金額	承辦單位	說明
			<p>(2)本年度編列公務預算218,000千元，辦理項目如下：</p> <p>&lt;1&gt;業務費：24,000千元。</p> <p style="padding-left: 20px;">#1.設施及機械設備養護費24,000千元：辦理綠美化養護及設施零星修護。</p> <p>&lt;2&gt;設備及投資：194,000千元。</p> <p style="padding-left: 20px;">#1.土地1,000千元：辦理轄區觀光遊憩服務設施設備工程用地及地上物取得。</p> <p style="padding-left: 20px;">#2.房屋建築及設備費1,000千元：</p> <p style="padding-left: 40px;">X1.辦理轄內管理站暨遊客服務中心及辦公廳舍等整建工程971千元。</p> <p style="padding-left: 40px;">X2.工程管理費29千元：按施工費(或直接工程成本、工程建造費等)提列3%，係依中央政府各機關工程管理費支用要點規定估算，並配合工程結算總價覈實於得提列數額內執行。</p> <p style="padding-left: 20px;">#3.公共建設及設施費192,000千元：</p> <p style="padding-left: 40px;">X1.先期規劃設計費6,000千元：辦理風景區觀光遊憩規劃、發展定位構想與設施配置、公共設施工程規劃設計、工程用地取得及土地使用分區及編定變更規劃、促進民間參與可行性評估與先期規劃、環境影響評估等相關費用。</p> <p style="padding-left: 40px;">X2.國際觀光重要景點建設費85,181千元：</p> <p style="padding-left: 60px;">Y1.北門地區服務設施改善33,221千元：辦理北門遊客中心、北門婚紗美地、北門行政園區等服務設施暨景觀改善等。</p> <p style="padding-left: 60px;">Y2.將軍七股地區服務設施改善51,960千元：辦理將軍地區、七股地區遊客服務</p>

**觀光局及所屬  
歲出計畫提要及分支計畫概況表**

經資門併計

中華民國110年度

單位：新臺幣千元

工作計畫名稱及編號	5929311100 國家風景區開發與管理	預算金額	3,235,935
分支計畫及用途別科目	金額	承辦單位	說明
			<p>設施暨景觀改善工程等。</p> <p>X3. 國內觀光重要景點建設費69,847千元：</p> <p>Y1. 東石布袋地區服務設施改善38,331千元：辦理布袋地區遊客服務設施暨景觀改善工程、東石地區遊客服務設施暨景觀改善工程等。</p> <p>Y2. 四湖口湖地區服務設施改善31,516千元：辦理口湖地區遊客服務設施暨景觀改善工程、四湖地區遊客服務設施暨景觀改善工程。</p> <p>X4. 環境維護及設施維持費25,554千元：辦理旅遊服務系統、環境維護及設施維持、全區災害復舊及一般零星工程。</p> <p>X5. 工程管理費5,418千元：按施工費(或直接工程成本、工程建造費等)提列3%，係依中央政府各機關工程管理費支用要點規定估算，並配合工程結算總價覈實於得提列數額內執行。</p> <p>11. 西拉雅國家風景區建設計畫：</p> <p>(1) 本計畫總經費600,000千元，期程自109年至112年度，109年度編列144,000千元【含基金自償37,000千元】，本年度續編第2年經費131,000千元，以後年度預計編列325,000千元。</p> <p>(2) 本年度編列公務預算131,000千元，辦理項目如下：</p> <p>&lt;1&gt;業務費：15,000千元。</p> <p>#1. 設施及機械設備養護費15,000千元：</p> <p>X1. 辦理綠美化養護及設施零星修護、各據點建物公共安全及消</p>

**觀光局及所屬  
歲出計畫提要及分支計畫概況表**

經資門併計

中華民國110年度

單位：新臺幣千元

工作計畫名稱及編號	5929311100 國家風景區開發與管理	預算金額	3,235,935
分支計畫及用途別科目	金額	承辦單位	說 明
			防檢測12,000千元。 X2.先期規劃設計費1,000千元。 X3.生態調查等費用2,000千元。 <2>設備及投資：116,000千元。 #1.土地5,000千元：辦理鑑界、訂樁、測量、徵收價購、撥用、補償以及地上物清理等土地作業。 #2.房屋建築及設備費26,000千元： X1.關子嶺遊憩區9,770千元。 X2.烏山頭遊憩區行政中心暨遊客中心9,770千元。 X3.左鎮遊憩資訊站5,862千元。 X4.工程管理費598千元：按施工費(或直接工程成本、工程建造費等)提列2.3%，係依中央政府各機關工程管理費支用要點規定估算，並配合工程結算總價覈實於得提列數額內執行。 #3.公共建設及設施費85,000千元： X1.先期規劃設計費12,000千元：辦理遊憩據點規劃設計、工程建設設計等。 X2.國際觀光重要景點建設費38,103千元： Y1.關子嶺遊憩區15,632千元：關子嶺溫泉區設施改善。 Y2.烏山頭遊憩區22,471千元：官田服務園區暨行政中心遊憩整備、烏山頭周邊設施改善。 X3.國內觀光重要景點建設費19,540千元： Y1.曾文/中埔遊憩區9,770千元：曾文、中埔、梅嶺周邊設施改善。 Y2.虎頭埤遊憩區4,885千元。 Y3.左鎮遊憩區4,885千元：左鎮及南化周邊設施改善。

**觀光局及所屬  
歲出計畫提要及分支計畫概況表**

經資門併計

中華民國110年度

單位：新臺幣千元

工作計畫名稱及編號	5929311100 國家風景區開發與管理	預算金額	3,235,935
分支計畫及用途別科目	金額	承辦單位	說 明
			<p>X4.環境及設施整修13,678千元：</p> <p>Y1.旅遊服務系統3,908千元： 全區無障礙服務設施改善工程。</p> <p>Y2.環境維護及設施維持4,885千元： 全區景觀廊道改善工程。</p> <p>Y3.全區災害及一般零星工程4,885千元。</p> <p>X5.工程管理費1,679千元：按施工費(或直接工程成本、工程建造費等)提列2.3%，係依中央政府各機關工程管理費支用要點規定估算，並配合工程結算總價覈實於得提列數額內執行。</p> <p>12.茂林國家風景區建設計畫：</p> <p>(1)本計畫總經費741,000千元，期程自109年至112年度，109年度編列192,500千元【含基金自償49,700千元】，本年度續編第2年經費174,000千元，以後年度預計編列374,500千元。</p> <p>(2)本年度編列公務預算174,000千元(其中預計投注於原住民地區121,000千元)，辦理項目如下：</p> <p>&lt;1&gt;業務費：34,000千元。</p> <p>#1.設施及機械設備養護費34,000千元：</p> <p>X1.辦理本轄區內植栽養護、設施零星修繕、各據點建物公共安全及消防檢測26,000千元。</p> <p>X2.先期規劃設計費8,000千元。</p> <p>&lt;2&gt;設備及投資：140,000千元。</p> <p>#1.土地9,000千元：新威及茂林入口工程用地取得。</p> <p>#2.房屋建築及設備費64,000千元：</p> <p>X1.賽嘉無動力飛行場遊憩區及新威茂林遊憩區周邊景觀設施改善工程63,050千元。</p>

**觀光局及所屬  
歲出計畫提要及分支計畫概況表**

經資門併計

中華民國110年度

單位：新臺幣千元

工作計畫名稱及編號	5929311100 國家風景區開發與管理	預算金額	3,235,935
分支計畫及用途別科目	金額	承辦單位	說 明
			<p>X2. 工程管理費950千元：按施工費(或直接工程成本、工程建造費等)提列1.5%，係依中央政府各機關工程管理費支用要點規定估算，並配合工程結算總價覈實於得提列數額內執行。</p> <p>#3. 公共建設及設施費67,000千元：</p> <p>X1. 賽嘉無動力飛行場遊憩區、新威茂林遊憩區周邊景觀設施改善工程暨環境及設施整修29,850千元。</p> <p>X2. 國內觀光重要景點建設費36,150千元。</p> <p>Y1. 荖濃遊憩系統9,000千元。</p> <p>Y2. 屏北遊憩系統27,150千元。</p> <p>X3. 工程管理費1,000千元：按施工費(或直接工程成本、工程建造費等)提列1.5%，係依中央政府各機關工程管理費支用要點規定估算，並配合工程結算總價覈實於得提列數額內執行。</p> <p>13. 大鵬灣國家風景區建設計畫：</p> <p>(1) 本計畫總經費1,000,000千元，期程自109年至112年度，109年度編列238,400千元【含基金自償61,500千元】，本年度續編第2年經費218,000千元，以後年度預計編列543,600千元。</p> <p>(2) 本年度編列公務預算218,000千元，辦理項目如下：</p> <p>&lt;1&gt;業務費：37,000千元。</p> <p>#1. 設施及機械設備養護費37,000千元：</p> <p>X1. 辦理綠美化養護及設施零星修護20,000千元。</p> <p>X2. 辦理大鵬灣BOT開發計畫施工階段環境監測計畫、人工濕地</p>



**觀光局及所屬  
歲出計畫提要及分支計畫概況表**

經資門併計

中華民國110年度

單位：新臺幣千元

工作計畫名稱及編號	5929311100 國家風景區開發與管理	預算金額	3,235,935
分支計畫及用途別科目	金額	承辦單位	說 明
			<p>及灣域水質監測等先期規劃設計費14,900千元。</p> <p>X3.辦理小琉球「自然人文生態景觀區」管制人員維護管理費2,100千元。</p> <p>&lt;2&gt;設備及投資：181,000千元。</p> <p>#1.土地1,000千元：辦理區內公共設施用地價購及地上物處理費。</p> <p>#2.公共建設及設施費180,000千元：</p> <p>X1.國際觀光重要景點建設費121,266千元：</p> <p>Y1.濱灣公園遊憩區景觀改善24,597千元。</p> <p>Y2.全灣域含潮口改善浚深45,980千元。</p> <p>Y3.環灣綠帶及周邊景觀改善27,489千元。</p> <p>Y4.濕地公園服務設施16,200千元。</p> <p>Y5.環灣道路(含鵬灣跨海大橋)保養維護費7,000千元。</p> <p>X2.國內觀光重要景點建設費55,691千元：</p> <p>Y1.琉球風景區基礎建設15,691千元。</p> <p>Y2.環境維護及設施維持費40,000千元。</p> <p>X3.工程管理費3,043千元：按施工費(或直接工程成本、工程建造費等)提列1.5%，係依中央政府各機關工程管理費支用要點規定估算，並配合工程結算總價覈實於得提列數額內執行。</p>
21 向海致敬-海岸清潔維護計畫	196,425	各管理處	向海致敬-海岸清潔維護計畫(109-112年)：
2000 業務費	196,425		行政院109年5月7日院臺環字第1090168098號函核定。
2021 其他業務租金	6,346		本計畫總經費869,700千元，分4年辦理。109
2051 物品	1,800		年度編列127,284千元，本年度續編第2年經費

**觀光局及所屬  
歲出計畫提要及分支計畫概況表**

經資門併計

中華民國110年度

單位：新臺幣千元

工作計畫名稱及編號	5929311100 國家風景區開發與管理	預算金額	3,235,935
分支計畫及用途別科目	金額	承辦單位	說 明
2054 一般事務費	83,850		196,425千元，以後年度預計編列545,991千元。 。編列如下： 1. 東北角暨宜蘭海岸向海致敬-海岸清潔維護計畫： (1)本計畫總經費67,400千元，分4年辦理，本年度編列11,350千元。 (2)本年度編列公務預算11,350千元，辦理項目如下： <1>業務費：11,350千元。 #1.設施及機械設備養護費11,350千元： X1.轄區海岸清潔等費用11,350千元。 2. 東部海岸向海致敬-海岸清潔維護計畫： (1)本計畫總經費172,200千元，分4年辦理，本年度編列39,550千元。 (2)本年度編列公務預算39,550千元，辦理項目如下： <1>業務費：39,550千元。 #1.設施及機械設備養護費39,550千元： X1.重要海岸景點海岸清潔計畫7,200千元。 X2.海岸清潔維護調查巡檢管理計畫4,000千元。 X3.轄區內海岸未登錄土地平時清理計畫23,550千元。 X4.災害後海岸清理開口契約4,800千元。 3. 澎湖向海致敬-海岸清潔維護計畫： (1)本計畫總經費365,200千元，分4年辦理，本年度編列83,300千元。 (2)本年度編列公務預算83,300千元，辦理項目如下： <1>業務費：83,300千元。 #1.物品：消耗性物品等費用800千元。 #2.一般事務費：轄區海岸未登錄地清理等費用57,200千元。
2066 車輛及辦公器具養護費	800		
2069 設施及機械設備養護費	103,629		

**觀光局及所屬  
歲出計畫提要及分支計畫概況表**

經資門併計

中華民國110年度

單位：新臺幣千元

工作計畫名稱及編號	5929311100 國家風景區開發與管理	預算金額	3,235,935
分支計畫及用途別科目	金額	承辦單位	說 明
			<p>#3.設施及機械設備養護費25,300千元：</p> <p>X1.季風性及天然災害海漂物清理費23,200千元。</p> <p>X2.廢棄物處理費用2,100千元。</p> <p>4.馬祖向海致敬-海岸清潔維護計畫：</p> <p>(1)本計畫總經費156,000千元，分4年辦理，本年度編列38,500千元。</p> <p>(2)本年度編列公務預算38,500千元，辦理項目如下：</p> <p>&lt;1&gt;業務費：38,500千元。</p> <p>#1.其他業務租金：清運機具、車輛、工作筏等租賃費用5,100千元。</p> <p>#2.物品：救生衣、安全帽、防刺穿鞋等耗材1,000千元。</p> <p>#3.一般事務費：轄區海岸未登錄地清理等費用26,600千元。</p> <p>#4.車輛及辦公器具養護費：清運機具設備等相關費用800千元。</p> <p>#5.設施及機械設備養護費5,000千元：</p> <p>X1.季節性及天然災害海漂物清理費1,000千元。</p> <p>X2.廢棄物處理費用4,000千元。</p> <p>5.北海岸及觀音山向海致敬-海岸清潔維護計畫：</p> <p>(1)本計畫總經費54,600千元，分4年辦理，本年度編列10,650千元。</p> <p>(2)本年度編列公務預算10,650千元，辦理項目如下：</p> <p>&lt;1&gt;業務費：10,650千元。</p> <p>#1.設施及機械設備養護費10,650千元：</p> <p>X1.每日清潔轄區內重要遊憩據點沙灘費用7,200千元。</p> <p>X2.轄區內重要遊憩據點沙灘以外及颱風影響清理季節性海漂物費用3,450千元。</p> <p>6.雲嘉南濱海向海致敬-海岸清潔維護計畫：</p>

**觀光局及所屬  
歲出計畫提要及分支計畫概況表**

經資門併計

中華民國110年度

單位：新臺幣千元

工作計畫名稱及編號	5929311100 國家風景區開發與管理	預算金額	3,235,935
分支計畫及用途別科目	金額	承辦單位	說明
			<p>(1)本計畫總經費38,400千元，分4年辦理，本年度編列9,100千元。</p> <p>(2)本年度編列公務預算9,100千元，辦理項目如下：</p> <p style="padding-left: 20px;">&lt;1&gt;業務費：9,100千元。</p> <p style="padding-left: 40px;">#1.其他業務租金：辦理巡查車輛、設備租用550千元。</p> <p style="padding-left: 40px;">#2.一般事務費：轄區海岸線美化、清潔及保全等相關經費50千元。</p> <p style="padding-left: 40px;">#3.設施及機械設備養護費8,500千元：</p> <p style="padding-left: 60px;">X1.辦理海岸清潔維護工作7,500千元。</p> <p style="padding-left: 60px;">X2.巡查兼清潔人員聘用1,000千元。</p> <p>7.大鵬灣向海致敬-海岸清潔維護計畫：</p> <p>(1)本計畫總經費15,900千元，分4年辦理，本年度編列3,975千元。</p> <p>(2)本年度編列公務預算3,975千元，辦理項目如下：</p> <p style="padding-left: 20px;">&lt;1&gt;業務費：3,975千元。</p> <p style="padding-left: 40px;">#1.其他業務租金：海岸沙灘清潔租用車輛及養護等相關費用696千元。</p> <p style="padding-left: 40px;">#2.設施及機械設備養護費3,279千元：</p> <p style="padding-left: 60px;">X1.海岸線巡查清潔人力費用3,240千元。</p> <p style="padding-left: 60px;">X2.勞工安全衛生費用及其他器具耗材費用39千元。</p>

**觀光局及所屬  
歲出計畫提要及分支計畫概況表**

經資門併計

中華民國110年度

單位：新臺幣千元

工作計畫名稱及編號	5929319011 交通及運輸設備	預算金額	850
-----------	--------------------	------	-----

計畫內容：  
辦理公務車汰換。

預期成果：  
提升行政效率。

分支計畫及用途別科目	金額	承辦單位	說明
01 交通及運輸設備	850	交通部觀光局	新增汰換小客貨兩用車1輛經費如列數。
3000 設備及投資	850		
3025 運輸設備費	850		

**觀光局及所屬  
歲出計畫提要及分支計畫概況表**

經資門併計

中華民國110年度

單位：新臺幣千元

工作計畫名稱及編號	5929319800 第一預備金	預算金額	5,100
-----------	------------------	------	-------

計畫內容：

依規定標準編列。

預期成果：

分支計畫及用途別科目	金額	承辦單位	說明
01 第一預備金	5,100	交通部觀光局	依規定標準編列。
6000 預備金	5,100		
6005 第一預備金	5,100		

# 觀光局及所屬 各項費用彙計表

中華民國110年度

單位：新臺幣千元

工作計畫名稱及編號 第一、二級用途別 科目名稱及編號	5929310100 一般行政	5929311000 觀光業務	5929311100 國家風景區開 發與管理	5929319011 交通及運輸設 備	5929319800 第一預備金	合 計
合 計	860,835	109,005	3,235,935	850	5,100	4,211,725
1000 人事費	812,582	-	-	-	-	812,582
1015 法定編制人員待遇	491,129	-	-	-	-	491,129
1020 約聘僱人員待遇	21,014	-	-	-	-	21,014
1025 技工及工友待遇	21,417	-	-	-	-	21,417
1030 獎金	116,002	-	-	-	-	116,002
1035 其他給與	22,123	-	-	-	-	22,123
1040 加班值班費	40,446	-	-	-	-	40,446
1050 退休離職儲金	50,384	-	-	-	-	50,384
1055 保險	50,067	-	-	-	-	50,067
2000 業務費	44,263	108,210	682,605	-	-	835,078
2003 教育訓練費	80	-	457	-	-	537
2006 水電費	2,358	825	6,687	-	-	9,870
2009 通訊費	7,400	125	6,790	-	-	14,315
2018 資訊服務費	11,145	-	120	-	-	11,265
2021 其他業務租金	11,196	1,145	7,117	-	-	19,458
2024 稅捐及規費	108	-	255	-	-	363
2027 保險費	125	-	163	-	-	288
2036 按日按件計資酬金	162	563	454	-	-	1,179
2039 委辦費	-	8,798	-	-	-	8,798
2042 國際組織會費	-	1,550	-	-	-	1,550
2045 國內組織會費	-	-	23	-	-	23
2051 物品	1,931	126	6,924	-	-	8,981
2054 一般事務費	7,996	89,660	89,991	-	-	187,647
2063 房屋建築養護費	387	-	1,220	-	-	1,607
2066 車輛及辦公器具養護費	374	-	800	-	-	1,174
2069 設施及機械設備養護費	-	212	551,254	-	-	551,466
2072 國內旅費	742	3,040	9,526	-	-	13,308
2075 大陸地區旅費	-	720	-	-	-	720
2078 國外旅費	-	1,141	-	-	-	1,141
2081 運費	48	-	39	-	-	87

**觀光局及所屬  
各項費用彙計表**

中華民國110年度

單位：新臺幣千元

工作計畫名稱及編號 第一、二級用途別 科目名稱及編號	5929310100 一般行政	5929311000 觀光業務	5929311100 國家風景區開 發與管理	5929319011 交通及運輸設 備	5929319800 第一預備金	合 計
2084 短程車資	53	305	31	-	-	389
2093 特別費	158	-	754	-	-	912
3000 設備及投資	3,864	-	2,553,000	850	-	2,557,714
3005 土地	-	-	199,000	-	-	199,000
3010 房屋建築及設備費	2,390	-	170,000	-	-	172,390
3015 公共建設及設施費	-	-	2,184,000	-	-	2,184,000
3025 運輸設備費	-	-	-	850	-	850
3030 資訊軟硬體設備費	675	-	-	-	-	675
3035 雜項設備費	799	-	-	-	-	799
4000 獎補助費	126	795	330	-	-	1,251
4040 對國內團體之捐助	-	495	-	-	-	495
4085 獎勵及慰問	126	300	330	-	-	756
6000 預備金	-	-	-	-	5,100	5,100
6005 第一預備金	-	-	-	-	5,100	5,100



觀光局  
歲出一級用途  
中華民國

科 目				經 常 支				
款	項	目	節	名 稱	人事費	業務費	獎補助費	債務費
14				交通部主管				
	4			觀光局及所屬	812,582	835,078	1,251	-
				其他經濟服務支出	812,582	835,078	1,251	-
		1		一般行政	812,582	44,263	126	-
		2		觀光業務	-	108,210	795	-
		3		國家風景區開發與管理	-	682,605	330	-
		4		一般建築及設備	-	-	-	-
		1		交通及運輸設備	-	-	-	-
		5		第一預備金	-	-	-	-

及所屬  
別科目分析表

110年度

單位：新臺幣千元

出		資本支出					合計
預備金	小計	業務費	設備及投資	獎補助費	預備金	小計	
5,100	1,654,011	-	2,557,714	-	-	2,557,714	4,211,725
5,100	1,654,011	-	2,557,714	-	-	2,557,714	4,211,725
-	856,971	-	3,864	-	-	3,864	860,835
-	109,005	-	-	-	-	-	109,005
-	682,935	-	2,553,000	-	-	2,553,000	3,235,935
-	-	-	850	-	-	850	850
-	-	-	850	-	-	850	850
5,100	5,100	-	-	-	-	-	5,100

款	項	目	節	科 目 名 稱 及 編 號	設 備			
					土地	房屋建築及設備	公共建設及設施	機械設備
14	4			0029000000 交通部主管				
				0029310000 觀光局及所屬	199,000	172,390	2,184,000	-
				5929310000 其他經濟服務支出	199,000	172,390	2,184,000	-
			1	5929310100 一般行政	-	2,390	-	-
			3	5929311100 國家風景區開發與管理	199,000	170,000	2,184,000	-
			4	5929319000 一般建築及設備	-	-	-	-
			1	5929319011 交通及運輸設備	-	-	-	-

及所屬  
分析表  
110年度

單位：新臺幣千元

及		投			資		其他資本支出	合 計
運輸設備	資訊軟體設備	雜項設備	權 利	投 資				
850	675	799	-	-	-	-	2,557,714	
850	675	799	-	-	-	-	2,557,714	
-	675	799	-	-	-	-	3,864	
-	-	-	-	-	-	-	2,553,000	
850	-	-	-	-	-	-	850	
850	-	-	-	-	-	-	850	

**觀光局及所屬  
人事費彙計表**  
中華民國110年度

單位：新臺幣千元

人 事 費 別	金 額	說 明
一、民意代表待遇	-	
二、政務人員待遇	-	
三、法定編制人員待遇	491,129	
四、約聘僱人員待遇	21,014	
五、技工及工友待遇	21,417	
六、獎金	116,002	
七、其他給與	22,123	
八、加班值班費	40,446	
九、退休退職給付	-	
十、退休離職儲金	50,384	
十一、保險	50,067	
十二、調待準備	-	
合 計	812,582	

本 頁 空 白

觀光局  
預算員額  
中華民國

款	科 目 節 名 稱				員 額 ( 單位：												
	職 員		警 察		法 警		駐 警		工 友		技 工		駕 駛				
	本 年 度	上 年 度	本 年 度	上 年 度	本 年 度	上 年 度	本 年 度	上 年 度	本 年 度	上 年 度	本 年 度	上 年 度	本 年 度	上 年 度			
14			0029000000 交通部主管														
	4		0029310000 觀光局及所屬	603	604	-	-	-	-	26	28	24	26	20	22	6	6
		1	5929310100 一般行政	603	604	-	-	-	-	26	28	24	26	20	22	6	6

及所屬  
明細表  
110年度

單位：新臺幣千元

人 )								年 需 經 費			說 明
聘 用		約 僱		駐外雇員		合 計		本 年 度	上 年 度	比 較	
本 年 度	上 年 度	本 年 度	上 年 度	本 年 度	上 年 度	本 年 度	上 年 度				
10	11	32	33	-	-	721	730	772,136	780,294	-8,158	1. 本局駐外辦事處職員14人，約聘5人，共19人，預算列於外交部。 2. 另駐陸職員10人所需薪津及各項給與編列於本局及所屬人事費項下。 3. 本局及所屬以業務費及工程管理費預計進用勞務承攬174人77,336千元，分述如下： (1) 一般行政計畫：預計進用勞務承攬11人，經費5,045千元。 (2) 觀光業務計畫：預計進用勞務承攬13人，經費6,173千元。 (3) 國家風景區開發與管理計畫：預計進用勞務承攬150人，經費66,118千元。
10	11	32	33	-	-	721	730	772,136	780,294	-8,158	



**觀光局及所屬  
公務車輛明細表**  
中華民國110年度

單位：新臺幣千元

車輛數	車輛種類	乘客人數 不含司機	購置 年月	汽缸總 排氣量 (立方公分)	油料費			養護費	其他	備註
					數量(公升)	單價(元)	金額			
現有車輛：										
1	首長專用車	4	106.10	1,800	1,668	25.60	43	25	47	ATH-1985。
1	其他特殊用途車輛	4	90.11	2,792	0	25.60	0	4	25	5Q-5416。
1	其他特殊用途車輛	4	92.03	1,998	810	25.60	21	4	20	4290-FW。 預計110年6月 汰換為7人座 客貨兩用車。
1	其他特殊用途車輛	4	94.06	1,998	0	25.60	0	0	21	8588-QC。
1	其他特殊用途車輛	4	103.07	1,800	1,668	25.60	43	51	15	AJF-0298。
1	其他特殊用途車輛	4	104.05	1,800	1,668	25.60	43	34	15	AKP-8238。
1	其他特殊用途車輛	4	105.09	1,800	1,668	25.60	43	34	14	AQX-6985。
1	一般公務用機車	1	97.05	125	0	24.10	0	2	1	350-CKZ。 預計109年9月 汰換為電動機 車。
1	電動機車	1	108.10	0	0	0.00	0	2	1	EMY-9338。
1	電動機車	1	108.10	0	0	0.00	0	2	1	EMY-9350。
合 計										
					7,482		192	158	160	

本 頁 空 白

預算員額： 職員 603 人 技工 20 人  
 警察 0 人 駕駛 6 人  
 法警 0 人 聘用 10 人  
 駐警 26 人 約僱 32 人  
 工友 24 人 駐外雇員 0 人

合計： 721 人

觀光局

現有辦公房

中華民國

區 分	自有				無償借用		
	單位數	面積	取得成本	年需養護費	單位數	面積	年需養護費
一、辦公房屋	174	164,052.12	4,363,213	1,325	2	2,475.38	-
二、機關宿舍	36	2,451.25	30,095	15	1	154.14	-
1 首長宿舍	-	-	-	-	1	154.14	-
2 單房間職務宿舍	35	2,314.00	28,220	15	-	-	-
3 多房間職務宿舍	1	137.25	1,875	-	-	-	-
三、其他	809	4,689.67	889,009	-	-	-	-
合 計		171,193.04	5,282,316	1,340		2,629.52	-

及所屬

舍明細表

110年度

單位：新臺幣千元，平方公尺

有償租用或借用					合計			
單位數	面積	押金	租金	年需養護費	面積	押金	租金	年需養護費
2	3,546.24	20,000	11,196	267	170,073.74	20,000	11,196	1,592
-	-	-	-	-	2,605.39	-	-	15
-	-	-	-	-	154.14	-	-	-
-	-	-	-	-	2,314.00	-	-	15
-	-	-	-	-	137.25	-	-	-
1	77.86	-	106	-	4,767.53	-	106	-
	3,624.10	20,000	11,302	267	177,446.66	20,000	11,302	1,607

捐 助 計 畫	計 畫 起 訖 年 度	捐 助 對 象	捐 助 內 容	捐 助
				經 常
				人 事 費
合計				-
1.對團體之捐助				-
4040 對國內團體之捐助				-
(1)5929311000				-
觀光業務				
[1]「八仙粉塵爆燃案」團體 訴訟費用	03 110-110	財團法人消費者 文教基金會		-
2.對個人之捐助				-
4085 獎勵及慰問				-
(1)5929310100				-
一般行政				
[1]退休人員三節慰問金	01 經常性	退休人員		-
(2)5929311000				-
觀光業務				
[1]獎勵檢舉獎金	02 110-110	民眾		-
(3)5929311100				-
國家風景區開發與管理				
[1]退休人員三節慰問金(東 北角)	A1 經常性	退休人員		-
[2]退休人員三節慰問金(東 部海岸)	B1 經常性	退休人員		-
[3]退休人員三節慰問金(花 東縱谷)	C1 經常性	退休人員		-
[4]退休人員三節慰問金(澎 湖)	D1 經常性	退休人員		-
[5]退休人員三節慰問金(北 觀)	E1 經常性	退休人員		-
[6]退休人員三節慰問金(參 山)	F1 經常性	退休人員		-
[7]退休人員三節慰問金(日 月潭)	G1 經常性	退休人員		-
[8]退休人員三節慰問金(阿 里山)	H1 經常性	退休人員		-

及所屬  
分析表  
110年度

單位：新臺幣千元

經 費		之 用 途		分 析
門		資 本 門		合 計
業 務 費	其 他	營 建 工 程	其 他	
795	456	-	-	1,251
495	-	-	-	495
495	-	-	-	495
495	-	-	-	495
495	-	-	-	495
300	456	-	-	756
300	456	-	-	756
-	126	-	-	126
-	126	-	-	126
300	-	-	-	300
300	-	-	-	300
-	330	-	-	330
-	84	-	-	84
-	84	-	-	84
-	6	-	-	6
-	6	-	-	6
-	54	-	-	54
-	60	-	-	60
-	24	-	-	24
-	12	-	-	12

本 頁 空 白

**觀光局及所屬  
派員出國計畫預算總表**  
中華民國110年度

單位：新臺幣千元

類 別	本 年 度 計 畫 項 數	本 年 度 預 計 人 天	本 年 度 預 算 數	上 年 度 計 畫 項 數	上 年 度 核 定 人 天	上 年 度 預 算 數
合 計	9	109	1,141	7	111	1,141
考 察	-	-	-	-	-	-
視 察	-	-	-	-	-	-
訪 問	-	-	-	-	-	-
開 會	9	109	1,141	7	111	1,141
談 判	-	-	-	-	-	-
進 修	-	-	-	-	-	-
研 究	-	-	-	-	-	-
實 習	-	-	-	-	-	-



觀光局  
派員出國計畫預算類別表  
中華民國

計畫名稱及領域代碼	擬前往國家或地區	主要會議議題 談判重點等	預計天數	擬派人數	旅費	
					交通費	生活費
一·定期會議						
01 出席旅遊暨觀光研究協會(TTRA)年會 - 28	美加、歐洲	蒐集觀光研究訊息並瞭解世界觀光發展趨勢。	7	1	60	57
02 參加全球永續旅遊委員會(GSTC)年會 - 28	加拿大	GSTC為聯合國認可與支援的獨立組織，在全球管理與促進永續性旅遊發展上扮演舉足輕重的作用，藉由派員與會，可與各國互相交流，吸取新知，並可增加我國在國際觀光組織之能見度。	6	1	50	40
03 出席亞太旅行協會PATA會議 - 28	亞洲、紐澳	本局為維持與國際旅遊組織及業者之良好關係，定期出席理事會議，以建立我國在國際觀光組織之能見度。	6	2	59	61
04 出席國際會議協會年會(ICCA) - 28	歐美亞非洲及中東	本局為爭取國際會議、旅展在臺舉行，須定期參與該組織年會，以藉機交換會議資訊並與各會員建立良好互動關係。	7	1	60	55
05 出席ACC亞洲郵輪聯盟工作小組會議 - 28	亞洲	本局為ACC發起成員，參與每年2次工作小組會議，以續推展亞洲郵輪市場開拓及與維繫周邊國家區域聯盟關係。	4	6	70	60
06 出席臺日觀光高峰論壇會議 - 28	日本	1. 促進兩國觀光主管單位交流及產業合作。 2. 瞭解雙方最新觀光旅遊產品及相關資訊。 3. 共同推動臺日旅客互訪以達雙贏。	4	3	45	78
07 出席臺韓觀光交流會議 - 28	韓國	1. 促進兩國觀光主管單位交流及產業合作。 2. 瞭解雙方最新觀光旅遊產品。	4	2	40	42

及所屬  
一開會、談判

110年度

單位：新臺幣千元

預 算		歸屬預算科目	最近三次有關同一出國計畫之實際執行情形			
辦公費	合計		出國地點	出國期間	出國人數	國外旅費
25	142	觀光業務	加拿大多倫多	106.06	1	128
			美國科勒爾蓋布爾斯	107.06	1	132
			澳洲墨爾本	108.06	1	103
10	100	觀光業務	泰國清邁	108.02	2	100
					-	-
8	128	觀光業務	斯里蘭卡尼甘布、大陸澳門	106.05	2	158
			南韓首爾、江陵市、馬來西亞蘭卡威	107.05	2	149
			南韓首爾、江陵市、哈薩克努爾蘇丹	108.05	2	114
			捷克布拉格	106.11	1	134
7	122	觀光業務	阿拉伯聯合大公國杜拜	107.11	1	126
			美國休士頓	108.10	1	88
41	171	觀光業務	菲律賓馬尼拉、愛妮島	107.05	3	59
					-	-
18	141	觀光業務	日本仙台	104.05	3	134
			日本香川、愛媛、兵庫、宮城	106.05	2	156
			日本富山縣	108.05	2	116
28	110	觀光業務	韓國首爾	104.11	2	97
			韓國首爾、仁川	106.06	2	74
			韓國釜山、慶州	108.06	2	83

觀光局  
派員出國計畫預算類別表  
中華民國

計畫名稱及領域代碼	擬前往國家或地區	主要會議議題 談判重點等	預計天數	擬派人數	旅費	
					交通費	生活費
二·不定期會議		3.兩國共同推動臺韓旅客互訪以達雙贏。				
08 出席新南向雙邊觀光合作會議 - 28	東南亞	本項計畫係配合政策不定期與他國官方觀光單位或組織進行交流，並逐漸拓展新興市場。	7	4	85	37
09 出席潛力市場國際觀光合作會議 - 28	歐亞美非洲及中東	配合外交或經貿單位與歐美亞洲觀光機構簽訂觀光合作協定會議。	5	1	56	37

及所屬  
一開會、談判

110年度

單位：新臺幣千元

預 算		歸屬預算科目	最近三次有關同一出國計畫之實際執行情形			
辦公費	合計		出國地點	出國期間	出國人數	國外旅費
7	129	觀光業務	越南河內	101.05	2	103
			越南河內	102.10	5	84
			日本東京	105.11	2	72
5	98	觀光業務	韓國	103.12	3	241
			菲律賓長灘島	105.01	3	101
			韓國釜山	108.05	1	33

觀光局  
歲出按職能及經  
中華民國

職能 別分類	經濟性 分類	經 常			
		受僱人員報酬	商品及勞務購買支出	債務利息	土地租金支出
總 計		813,952	837,258	-	-
13 其他經濟服務		813,952	837,258	-	-

及所屬  
濟性綜合分類表  
110年度

單位：新臺幣千元

支 出				經常支出合計
對企業	經常 對家庭及民間 非營利機構	移 轉 對政府	對國外	
-	1,251	-	1,550	1,654,011
-	1,251	-	1,550	1,654,011

觀光局  
歲出按職能及經  
中華民國

職能 別分類	經濟性 分類	資本			
		投資及增資			資
		對營業基金	對非營業特種基金	對民間企業	對企業
總計		-	-	-	-
13 其他經濟服務		-	-	-	-

及所屬  
濟性綜合分類表  
110年度

單位：新臺幣千元

本	支		出	
	移	轉	土地購入	無形資產購入
對家庭及民間 非營利機構	對政府	對國外		
-	-	-	199,000	-
-	-	-	199,000	-



觀光局  
歲出按職能及經  
中華民國

職能 別分類	經濟性 分類	資本			
		固定		資本	
		住宅	非住宅房屋	營建工程	運輸工具
總計	-	172,390	2,184,000	850	
13 其他經濟服務	-	172,390	2,184,000	850	

及所屬  
濟性綜合分類表  
110年度

單位：新臺幣千元

支			出	總	計
形	成		資本支出合計		
資訊軟體	機器及其他設備	土地改良			
-	1,474	-	2,557,714		4,211,725
-	1,474	-	2,557,714		4,211,725

## 觀光局及所屬 跨年期計畫概況表

中華民國110年度

單位：新臺幣億元

計畫名稱	執行期間	中央公務預算 經費需求總額	分年經費需求				備註
			108及以 前年度 預算數	109年度 預算數	110年度 預算數	111及以後 年度預估 需求數	
重要觀光景點建設中程計畫	109-112	119.59	-	23.00	30.00	66.59	1. 行政院108年7月11日院臺交字第1080016715號函核定。 2. 本計畫總經費130.29億元，公務預算負擔119.59億元，109年度編列23億元，本年度續編第2年經費30億元，以後年度預計編列66.59億元。
向海致敬-海岸清潔維護計畫	109-112	8.70	-	1.27	1.96	5.47	1. 行政院109年5月7日院臺環字第1090168098號函核定。 2. 本計畫總經費8.7億元，109年度編列1.27億元，本年度續編第2年經費1.96億元，以後年度預計編列5.47億元。

本 頁 空 白

委 辦 計 畫	計 畫 起 訖 年 度	委 辦 內 容	委 辦	
			經 常	辦 常
			用 人 費 用	業 務 費 用
合計			1,851	6,947
1.5929311000 觀光業務			1,851	6,947
(1)編製臺灣地區觀光衛星 帳	110-110	編製觀光衛星帳帳表。	651	147
(2)110年度來臺旅客消費 及動向調查	110-111	辦理旅客來臺旅遊行為、動機、滿意 度及消費情形調查，並推估觀光外匯 收入。	1,200	6,800

及所屬  
分析表  
110年度

單位：新臺幣千元

經 門		費 之 用 途		分 析
其 他	資 本	設 備 購 置	其 他	合 計
-	-	-	-	8,798
-	-	-	-	8,798
-	-	-	-	798
-	-	-	-	8,000

## 交通部觀光局及所屬

## 立法院審議通過 109 年度中央政府總預算案所提決議、附帶決議及注意辦理事項辦理情形報告表

中華民國 109 年度

單位：新臺幣元

決議、附帶決議及注意事項		辦理情形
項次	內容	
一、	通案決議部分：	
(一)	<p>109年度中央政府總預算案針對各機關及所屬統刪項目如下：</p> <p>1. 大陸地區旅費：統刪40%，其中國家發展委員會、警政署及所屬、役政署、移民署、空中勤務總隊、關務署及所屬、教育部、國民及學前教育署、體育署、國家圖書館、國家教育研究院、法務部、司法官學院、廉政署、矯正署及所屬、臺灣高等檢察署、調查局、工業局、標準檢驗局及所屬、交通部、中央氣象局、觀光局及所屬、原子能委員會、輻射偵測中心、放射性物料管理局、農業委員會、林務局、水土保持局、農業試驗所、農業藥物毒物試驗所、特有生物研究保育中心、種苗改良繁殖場、高雄區農業改良場、漁業署及所屬、動植物防疫檢疫局及所屬、農糧署及所屬、衛生福利部、新竹科學工業園區管理局、金融監督管理委員會、保險局、海洋委員會、國軍退除役官兵輔導委員會改以其他項目刪減替代，科目自行調整。</p> <p>2. 國外旅費及出國教育訓練費：除法律義務支出不刪外，其餘統刪5%，其中國家安全會議、行政院、主計總處、人事行政總處、公務人力發展學院、國家發展委員會、檔案管理局、客家委員會及所屬、中央選舉委員會及所屬、公平交易委員會、公共工程委員會、立法院、司法院、法官學院、臺灣高等法院、考試院、考選部、銓敘部、國家文官學院及所屬、公務人員退休撫卹基金監理委員會、公務人員退休撫卹基金管理委員會、審計部、內政部、營建署及所屬、警政署及所屬、中央警察大學、消防署及所屬、役政署、移民署、建築研究所、空中勤務總隊、外交部、領事事務局、國防部、國防部</p>	遵照辦理

## 交通部觀光局及所屬

## 立法院審議通過 109 年度中央政府總預算案所提決議、附帶決議及注意辦理事項辦理情形報告表

中華民國 109 年度

單位：新臺幣元

決議、附帶決議及注意事項	內容	辦理情形
項次	內容	
	<p>所屬、國庫署、賦稅署、高雄國稅局、北區國稅局及所屬、南區國稅局及所屬、關務署及所屬、財政資訊中心、教育部、國民及學前教育署、體育署、青年發展署、國家圖書館、國立公共資訊圖書館、國家教育研究院、法務部、司法官學院、法醫研究所、廉政署、矯正署及所屬、臺灣高等檢察署、調查局、工業局、標準檢驗局及所屬、水利署及所屬、中小企業處、加工出口區管理處及所屬、中央地質調查所、能源局、交通部、民用航空局、中央氣象局、觀光局及所屬、運輸研究所、公路總局及所屬、職業安全衛生署、勞動基金運用局、僑務委員會、原子能委員會、輻射偵測中心、放射性物料管理局、核能研究所、農業委員會、林務局、水土保持局、農業試驗所、林業試驗所、水產試驗所、畜產試驗所、家畜衛生試驗所、農業藥物毒物試驗所、特有生物研究保育中心、種苗改良繁殖場、苗栗區農業改良場、臺南區農業改良場、高雄區農業改良場、花蓮區農業改良場、漁業署及所屬、動植物防疫檢疫局及所屬、農業金融局、農糧署及所屬、毒物及化學物質局、環境檢驗所、環境保護人員訓練所、科技部、新竹科學工業園區管理局、南部科學工業園區管理局、金融監督管理委員會、保險局、檢查局、海洋委員會改以其他項目刪減替代，科目自行調整。</p> <p>3. 委辦費：除法律義務支出不刪外，其餘統刪 3%，其中國家安全會議、公共工程委員會、審計部、內政部、消防署及所屬、移民署、國防部、國防部所屬、國庫署、國家教育研究院、交通部、中央氣象局、觀光局及所屬、運輸研究所、公路總局及所屬、家畜衛生試</p>	



## 交通部觀光局及所屬

## 立法院審議通過 109 年度中央政府總預算案所提決議、附帶決議及注意辦理事項辦理情形報告表

中華民國 109 年度

單位：新臺幣元

決議、附帶決議及注意事項		辦理情形
項次	內容	
	<p>驗所、臺南區農業改良場、花蓮區農業改良場、動植物防疫檢疫局及所屬、中部科學工業園區管理局改以其他項目刪減替代，科目自行調整。</p> <p>4. 軍事裝備及設施、房屋建築養護費、車輛及辦公器具養護費、設施及機械設備養護費：統刪5%，其中行政院、主計總處、公務人力發展學院、國家發展委員會、檔案管理局、中央選舉委員會及所屬、公平交易委員會、司法院、智慧財產法院、銓敘部、公務人員退休撫卹基金監理委員會、審計部、審計部臺北市審計處、審計部新北市審計處、審計部桃園市審計處、審計部臺中市審計處、審計部臺南市審計處、審計部高雄市審計處、內政部、警政署及所屬、中央警察大學、消防署及所屬、空中勤務總隊、國防部、國防部所屬、國庫署、賦稅署、臺北國稅局、高雄國稅局、北區國稅局及所屬、中區國稅局及所屬、南區國稅局及所屬、關務署及所屬、國有財產署及所屬、財政資訊中心、教育部、國民及學前教育署、體育署、國家圖書館、國立公共資訊圖書館、國立教育廣播電臺、國家教育研究院、法務部、法官學院、法醫研究所、廉政署、矯正署及所屬、行政執行署及所屬、最高檢察署、臺灣高等檢察署、臺灣高等檢察署臺中檢察分署、臺灣高等檢察署臺南檢察分署、臺灣高等檢察署高雄檢察分署、臺灣高等檢察署花蓮檢察分署、臺灣高等檢察署智慧財產檢察分署、臺灣臺北地方檢察署、臺灣士林地方檢察署、臺灣新北地方檢察署、臺灣桃園地方檢察署、臺灣新竹地方檢察署、臺灣苗栗地方檢察署、臺灣臺中地方檢察署、臺灣南投地方檢察署、臺灣彰化地方檢察署、臺灣</p>	

## 交通部觀光局及所屬

## 立法院審議通過 109 年度中央政府總預算案所提決議、附帶決議及注意辦理事項辦理情形報告表

中華民國 109 年度

單位：新臺幣元

決議、附帶決議及注意事項	辦理情形
項次	內容
	<p>雲林地方檢察署、臺灣嘉義地方檢察署、臺灣臺南地方檢察署、臺灣橋頭地方檢察署、臺灣高雄地方檢察署、臺灣屏東地方檢察署、臺灣臺東地方檢察署、臺灣花蓮地方檢察署、臺灣宜蘭地方檢察署、臺灣基隆地方檢察署、臺灣澎湖地方檢察署、福建高等檢察署金門檢察分署、福建金門地方檢察署、福建連江地方檢察署、調查局、中小企業處、加工出口區管理處及所屬、交通部、民用航空局、中央氣象局、觀光局及所屬、運輸研究所、公路總局及所屬、原子能委員會、放射性物料管理局、農業委員會、水土保持局、家畜衛生試驗所、農業藥物毒物試驗所、特有生物研究保育中心、臺南區農業改良場、漁業署及所屬、動植物防疫檢疫局及所屬、新竹科學工業園區管理局、中部科學工業園區管理局、銀行局、海洋委員會、海巡署及所屬改以其他項目刪減替代，科目自行調整。</p> <p>5. 政令宣導費：統刪15%，其中主計總處、中央選舉委員會及所屬、促進轉型正義委員會、銓敘部、審計部、內政部、警政署及所屬、消防署及所屬、役政署、建築研究所、空中勤務總隊、國庫署、高雄國稅局、北區國稅局及所屬、中區國稅局及所屬、南區國稅局及所屬、關務署及所屬、國有財產署及所屬、財政資訊中心、國民及學前教育署、國立公共資訊圖書館、國立教育廣播電臺、交通部、中央氣象局、公路總局及所屬、原子能委員會、放射性物料管理局、林務局、水土保持局、漁業署及所屬、動植物防疫檢疫局及所屬、毒物及化學物質局、環境檢驗所、新竹科學工業園區管理局、海洋委員會改以其他項目刪減替代，科目自行調整。</p>

## 交通部觀光局及所屬

## 立法院審議通過 109 年度中央政府總預算案所提決議、附帶決議及注意辦理事項辦理情形報告表

中華民國 109 年度

單位：新臺幣元

決議、附帶決議及注意事項		辦理情形
項次	內容	
	6. 設備及投資：除法律義務支出及資產作價投資不刪外，其餘統刪6%，其中立法院、司法院、最高法院、最高行政法院、臺北高等行政法院、臺中高等行政法院、高雄高等行政法院、公務員懲戒委員會、法官學院、智慧財產法院、臺灣高等法院臺中分院、臺灣高等法院臺南分院、臺灣高等法院高雄分院、臺灣高等法院花蓮分院、臺灣士林地方法院、臺灣新北地方法院、臺灣新竹地方法院、臺灣苗栗地方法院、臺灣臺中地方法院、臺灣南投地方法院、臺灣彰化地方法院、臺灣雲林地方法院、臺灣嘉義地方法院、臺灣臺南地方法院、臺灣橋頭地方法院、臺灣高雄地方法院、臺灣屏東地方法院、臺灣臺東地方法院、臺灣花蓮地方法院、臺灣宜蘭地方法院、臺灣基隆地方法院、臺灣澎湖地方法院、臺灣高雄少年及家事法院、福建高等法院金門分院、福建金門地方法院、福建連江地方法院、審計部、審計部臺北市審計處、審計部新北市審計處、審計部桃園市審計處、審計部臺南市審計處、審計部高雄市審計處、消防署及所屬、役政署、建築研究所、外交及國際事務學院、財政部、國庫署、賦稅署、臺北國稅局、中區國稅局及所屬、國有財產署及所屬、財政資訊中心、國家圖書館、國立公共資訊圖書館、國立教育廣播電臺、國家教育研究院、法務部、司法官學院、法醫研究所、廉政署、矯正署及所屬、行政執行署及所屬、最高檢察署、臺灣高等檢察署、臺灣高等檢察署臺中檢察分署、臺灣高等檢察署臺南檢察分署、臺灣高等檢察署高雄檢察分署、臺灣高等檢察署花蓮檢察分署、臺灣高等檢察署智慧財產檢察分署、臺灣臺北地方	

## 交通部觀光局及所屬

## 立法院審議通過 109 年度中央政府總預算案所提決議、附帶決議及注意辦理事項辦理情形報告表

中華民國 109 年度

單位：新臺幣元

決議、附帶決議及注意事項	辦理情形
項次	內容
	<p>檢察署、臺灣士林地方檢察署、臺灣新北地方檢察署、臺灣桃園地方檢察署、臺灣新竹地方檢察署、臺灣苗栗地方檢察署、臺灣臺中地方檢察署、臺灣南投地方檢察署、臺灣雲林地方檢察署、臺灣嘉義地方檢察署、臺灣臺南地方檢察署、臺灣橋頭地方檢察署、臺灣高雄地方檢察署、臺灣屏東地方檢察署、臺灣臺東地方檢察署、臺灣花蓮地方檢察署、臺灣宜蘭地方檢察署、臺灣基隆地方檢察署、臺灣澎湖地方檢察署、福建高等檢察署金門檢察分署、福建金門地方檢察署、福建連江地方檢察署、調查局、工業局、水利署及所屬、中央氣象局、觀光局及所屬、運輸研究所、公路總局及所屬、金融監督管理委員會、海洋委員會改以其他項目刪減替代，科目自行調整。</p> <p>7. 對國內團體之捐助與政府機關間之補助：除法律義務支出不刪外，其餘統刪4%，其中司法院、內政部、警政署及所屬、消防署及所屬、法務部、臺灣臺北地方檢察署、臺灣士林地方檢察署、臺灣新北地方檢察署、臺灣桃園地方檢察署、臺灣新竹地方檢察署、臺灣苗栗地方檢察署、臺灣臺中地方檢察署、臺灣南投地方檢察署、臺灣彰化地方檢察署、臺灣雲林地方檢察署、臺灣嘉義地方檢察署、臺灣臺南地方檢察署、臺灣橋頭地方檢察署、臺灣高雄地方檢察署、臺灣屏東地方檢察署、臺灣臺東地方檢察署、臺灣花蓮地方檢察署、臺灣宜蘭地方檢察署、臺灣基隆地方檢察署、臺灣澎湖地方檢察署、福建金門地方檢察署、福建連江地方檢察署、加工出口區管理處及所屬、交通部、公路總局及所屬、核能研究所、水土保持局、動植物防疫檢疫局及所屬、環境保護署、文化部、</p>

## 交通部觀光局及所屬

## 立法院審議通過 109 年度中央政府總預算案所提決議、附帶決議及注意辦理事項辦理情形報告表

中華民國 109 年度

單位：新臺幣元

決議、附帶決議及注意事項		辦理情形
項次	內容	
	<p>新竹科學工業園區管理局、中部科學工業園區管理局、海洋委員會改以其他項目刪減替代，科目自行調整。</p> <p>8. 對地方政府之補助：除法律義務支出及一般性補助款不刪外，其餘統刪3%，其中役政署、臺灣苗栗地方檢察署、臺灣臺中地方檢察署、臺灣南投地方檢察署、臺灣彰化地方檢察署、臺灣雲林地方檢察署、臺灣嘉義地方檢察署、臺灣臺南地方檢察署、臺灣橋頭地方檢察署、臺灣高雄地方檢察署、臺灣屏東地方檢察署、臺灣花蓮地方檢察署、公路總局及所屬、漁業署及所屬、動植物防疫檢疫局及所屬改以其他項目刪減替代，科目自行調整。</p> <p>9. 健保保險補助：減列勞動部補助第一類被保險人及其眷屬保險費5億6,722萬1,000元、衛生福利部與社會及家庭署補助第一類被保險人及其眷屬保險費1,875萬9,000元，以及政府應負擔健保費法定下限差額1億2,000萬元。</p> <p>10. 衛生福利部食品藥物管理署「食品邊境查驗及國內外稽查管理」辦理嘉義永在食安大樓維運減列1,000萬元。</p> <p>11. 財政部國庫署「國債付息」減列16億元，科目自行調整。</p>	
(二)	<p>經查，現有各部會及各事業單位提供諸多獎補助經費予民間之法人機關，其中多數補助資料均已公開上網，然不同單位之補助內容卻無法進行交叉比對與搜尋，使原先公開資料之美意略顯打折，爰要求行政院應針對轄下各部會及各事業單位現有之補助計畫及經費核定發放情形進行串接，並於110年12月31日前建立一統合之資料平台，供民眾得以透過關鍵字查找不同法人、團體、機關等申請補(捐)助之情形。</p>	遵照辦理

## 交通部觀光局及所屬

## 立法院審議通過 109 年度中央政府總預算案所提決議、附帶決議及注意辦理事項辦理情形報告表

中華民國 109 年度

單位：新臺幣元

決議、附帶決議及注意事項		辦理情形
項次	內容	
(三)	有鑑於網路訊息散布快速，行政院農業委員會從105年開始公開招標相關網路宣傳人才。根據行政院農業委員會破除假訊息標案指出，該標案明確揭露投放廣告及宣導素材的網路平台。此外，行政院農業委員會在相關網路平台會以行政院農業委員會小編名義實名發文，而且單一網路平台會由單一網路ID統一發文，爰要求各部會參採之。	遵照辦理
(四)	我國無障礙運輸服務係分由交通部及衛生福利部負責，交通部透過地方政府補助運輸業者購置低地板公車及無障礙計程車，衛生福利部則透過公益彩券盈餘補助復康巴士。惟低地板公車尚有多數縣市政府比率仍未達五成，其中部分縣市政府甚至全無低地板公車，恐無法提供身心障礙者之基礎公共運輸服務。至於各縣市復康巴士數量有限，且搭乘費用較低（多為免費或為一般計程車費用之1/3等），常造成供不應求之情況，惟得標之經營者非交通專業團隊，時有產生經營績效欠佳之情形，或有資源未能有效運用之虞。因此要求行政院應強化整合多元無障礙運輸服務資源，並適時檢視提供高齡者及身心障礙者使用公共運輸服務相關措施及規範之適足性，俾有效達成「打造行無礙的社會生活環境」之理念。	非本局主管業務
(五)	中央政府未受公共債務法債限規範之潛藏負債達15兆3,000億元，請行政院提出改善方案。	非本局主管業務
(六)	各項社會保險行政經費負擔之規範標準未盡一致，且各項保險行政經費之預算編列形式迥異，且未能於各保險財務個體如實反映辦理社會保險之行政成本，各保險人補助其他機關（團體）之行政事務費，並無一致之標準，請行政院提出改善方案。	非本局主管業務

## 交通部觀光局及所屬

## 立法院審議通過 109 年度中央政府總預算案所提決議、附帶決議及注意辦理事項辦理情形報告表

中華民國 109 年度

單位：新臺幣元

決議、附帶決議及注意事項		辦理情形
項次	內容	
(七)	<p>行政院宣示110年「派遣歸零」，改以公開遴選程序進用臨時人員或其他人力運用方式，期透過勞動關係單一化，使僱用及指揮監督權均回歸同一雇主，以直接照顧勞工權益。但觀之派遣歸零政策實施後，各機關逐步減少進用派遣人員，據統計，截至108年9月底止行政院所屬機關派遣勞工人數已減少4,469人，惟外界仍關心派遣歸零實際上可能會轉入承攬型態。簡言之，部分機關可能為規避超過派遣人數上限而將派遣契約包裝為承攬契約，原派遣工則轉為更無保障之勞務承攬，勞動權益反而更加惡化情事。爰此，建請行政院儘速研謀相關規範，以防堵「承攬為名，派遣為實」之弊端。</p>	非本局主管業務
(八)	<p>機關尚有未進用之預算員額缺額，每年運用非典型人力卻仍持續攀升，員額實際需求與進用非典型人力辦理業務內容之間，請行政院提出檢討及改善方案。</p>	非本局主管業務
(九)	<p>行政院為加速推動流域整體治理，以國土規劃、綜合治水、立體防洪及流域治理等方式進行水患防治工作，於102年12月核定中央政府流域綜合治理計畫，以特別預算方式分3期籌措經費660億元，計畫執行期間為103至108年度；另於106年4月核定中央政府前瞻基礎建設計畫，其中水環境建設—水與安全部分，辦理縣市管河川及區域排水整體改善計畫，計畫期程為106至113年度，計畫經費827.85億元；惟近年來仍因颱風、豪雨造成部分市縣淹水災情，據審計部107年度中央政府總決算審核報告指出，各地方政府辦理治水相關事項時遇到下列相關問題：</p> <ol style="list-style-type: none"> <li>1. 近年豪雨雨量屢逾10年重現期頻率，現行排水設計標準難以達成防洪目標淹水恐成常態。</li> <li>2. 治理工程及應急工程用地取得進度延宕。</li> </ol>	非本局主管業務

交通部觀光局及所屬

立法院審議通過 109 年度中央政府總預算案所提決議、附帶決議及注意辦理事項辦理情形報告表

中華民國 109 年度

單位：新臺幣元

決議、附帶決議及注意事項		辦理情形									
項次	內容										
	<p>3. 滯洪設施仍屢遭民眾陳情抗議，影響工程進度。</p> <p>4. 部分地區之淹水潛勢圖未適時公開供地方政府使用。</p> <p>5. 河川上游崩塌地及土石流潛勢區之維護管理不足，導致下游河道土砂嚴重淤積等問題亟待解決；又各市縣政府105至107年度辦理中央政府流域綜合治理計畫、前瞻基礎建設計畫—水環境建設—水與安全之執行情形，有諸多共同性缺失如下表，為加強政府水患防治工作，提升治水成效，請經濟部及行政院主計總處等相關部會，就上述缺失問題，向立法院相關委員會提出追蹤考核之專案報告。</p> <p>市縣政府105至107年度辦理中央政府流域綜合治理計畫、前瞻基礎建設計畫（水環境建設—水與安全）缺失情形表</p> <table border="1"> <thead> <tr> <th>面向</th> <th>缺失事項</th> <th>市縣別</th> </tr> </thead> <tbody> <tr> <td>預算執行</td> <td>部分市縣預算執行率偏低。</td> <td>桃園市、臺中市、臺南市、宜蘭縣、彰化縣、雲林縣、嘉義縣、嘉義市、屏東縣、花蓮縣等 10 市縣</td> </tr> <tr> <td>治理及應急工程執行</td> <td>部分市縣工程執行進度欠佳，或因用地取得延誤、管線及電桿遷移問題，影響工程執行進度，或跨河（區域排水）構造物改善工程未完成。</td> <td>新北市、臺南市、高雄市、新竹縣、苗栗縣、彰化縣、雲林縣、嘉義縣、嘉義市、屏東縣、臺東縣等 11 市縣</td> </tr> </tbody> </table>	面向	缺失事項	市縣別	預算執行	部分市縣預算執行率偏低。	桃園市、臺中市、臺南市、宜蘭縣、彰化縣、雲林縣、嘉義縣、嘉義市、屏東縣、花蓮縣等 10 市縣	治理及應急工程執行	部分市縣工程執行進度欠佳，或因用地取得延誤、管線及電桿遷移問題，影響工程執行進度，或跨河（區域排水）構造物改善工程未完成。	新北市、臺南市、高雄市、新竹縣、苗栗縣、彰化縣、雲林縣、嘉義縣、嘉義市、屏東縣、臺東縣等 11 市縣	
面向	缺失事項	市縣別									
預算執行	部分市縣預算執行率偏低。	桃園市、臺中市、臺南市、宜蘭縣、彰化縣、雲林縣、嘉義縣、嘉義市、屏東縣、花蓮縣等 10 市縣									
治理及應急工程執行	部分市縣工程執行進度欠佳，或因用地取得延誤、管線及電桿遷移問題，影響工程執行進度，或跨河（區域排水）構造物改善工程未完成。	新北市、臺南市、高雄市、新竹縣、苗栗縣、彰化縣、雲林縣、嘉義縣、嘉義市、屏東縣、臺東縣等 11 市縣									



## 交通部觀光局及所屬

## 立法院審議通過 109 年度中央政府總預算案所提決議、附帶決議及注意辦理事項辦理情形報告表

中華民國 109 年度

單位：新臺幣元

決議、附帶決議及注意事項			辦理情形
項次	內	容	
	已興建完成之建造物維護管理	部分市縣對於已完工財產未確實登帳或移交管理單位，或未依限辦理水利建造物檢查，或迄未改善完成，或檢查未落實。	新北市、桃園市、臺南市、高雄市、基隆市、宜蘭縣、新竹縣、彰化縣、南投縣、嘉義縣、嘉義市、屏東縣、花蓮縣、臺東縣等 14 市縣
	防災社區建置及設備維護管理	部分市縣對於淹水災情頻繁之村里尚未建置防災社區，或部分社區未參與防災社區評鑑作業，或部分防災社區未運作，或維運、參與訓練情形欠佳，或未於汛期前完成社區防災演練，或水情資訊系統未即時更新，或維護管理情形欠佳，或抽水站及抽水機組維護管理未落實。	新北市、桃園市、臺中市、臺南市、高雄市、宜蘭縣、彰化縣、南投縣、雲林縣、嘉義縣、屏東縣、臺東縣等 12 市縣
	治理計畫及河川區域公告	部分市縣尚未辦理河川或區域排水治理計畫，及公告河川區域暨排水設施範圍、排水集水區域。	新北市、桃園市、臺中市、臺南市、高雄市、宜蘭縣、新竹縣、苗栗縣、彰化縣、嘉義縣、嘉義市、屏東縣、金門縣等 13 市縣

## 交通部觀光局及所屬

## 立法院審議通過 109 年度中央政府總預算案所提決議、附帶決議及注意辦理事項辦理情形報告表

中華民國 109 年度

單位：新臺幣元

決議、附帶決議及注意事項			辦理情形
項次	內容		
	自治法規制定	部分市縣尚未制定自治法規及排水審查相關作業規定。	新北市、高雄市、宜蘭縣、新竹縣、苗栗縣、南投縣、花蓮縣等 7 市縣
	工程規劃設計、履約及驗收結算	部分市縣未依委託服務契約檢討設計單位疏失責任，或未督促廠商詳實編列工程預算、辦理材料試驗，或依契約規定延長營造綜合保險期限；或未核實辦理估驗計價及竣工結算。	臺北市、新北市、桃園市、臺南市、高雄市、基隆市、宜蘭縣、新竹市、彰化縣、南投縣、雲林縣、嘉義縣、花蓮縣、臺東縣、金門縣等 15 市縣
資料來源：整理自各地方審計處室提供資料。			
(十)	稅式支出是指政府為達成經濟或社會目標，利用免稅額、扣除額、稅額扣抵、免稅項目、稅負遞延或優惠稅率等租稅減免方式，補貼特定對象之措施。預算法、財政收支劃分法、納稅人權利保障法及財政紀律法，都有稅式支出評估的要求。行政院函請立法院審議之稅式支出法案，該稅式支出報告應併同送交立法院審議；立法委員提案之稅式支出法案，業務主管機關最遲應於立法院審查該法案時，提出稅式支出報告併同審查。		非本局主管業務
(十一)	為利立法院監督各部會預算編列情形，有關行銷費、廣告費須詳細列明費用項目及金額，另其他科目經費不得流入。		遵照辦理

## 交通部觀光局及所屬

## 立法院審議通過 109 年度中央政府總預算案所提決議、附帶決議及注意辦理事項辦理情形報告表

中華民國 109 年度

單位：新臺幣元

決議、附帶決議及注意事項		辦理情形
項次	內容	
二	分組審查暨新增決議部分：	
	交通部	
(十五)	近年來交通部相關單位已多次推出旅遊補貼方案，其他各部會亦加碼補助，但補貼方式企圖拯救國內觀光產業的作法，引發各界疑慮，且成效不彰；交通部應即刻執行全台觀光政策總體檢，將全台旅遊景點作通盤檢討規劃；以彰化為例，不但擁有豐富的歷史資源，彰化海岸更具豐富的生態和產業資源，以及特殊的地質地貌，沿線又有西濱快速道路和台17省道提供便捷交通，讓各場域可及性極高，深具發展潛能，亦符合納入國家級風景區的條件，請交通部相關單位研擬成立「雲嘉南暨彰化海岸國家風景區」之可行性評估，並於2個月內將評估結果送至立法院交通委員會。	本案業於 108 年 12 月 25 日交路(一)字第 1088200526 號函復提案委員並副知立法院交通委員會在案。
	觀光局及所屬	
(一)	109 年度交通部觀光局及所屬預算「勞務承攬」編列 7,339 萬 4 千元，預計進用 164 名勞務承攬人力，較 108 年度之 140 人增加 24 人，雖觀光局說明表示其中 16 人為派遣人力轉移，其他 8 人是因為替代役取消之故，觀光局表示相關人力並未實質增加，然而派遣人力縮減雖為政策目標，但其政策方向為減少非典型人力，觀光局僅將人力平行轉移，對於降低非典型雇用方式毫無幫助，爰該筆預算凍結十分之一，俟交通部觀光局於 2 個月內就非典型人力權益保障、相關人力運用檢討，向立法院交通委員會提出書面報告後，始得動支。	本案業於 109 年 2 月 18 日交路(一)字第 1098200029 號函向立法院交通委員會提出書面報告，准予動支在案。
(二)	109 年度交通部觀光局及所屬預算第 2 目「觀光業務」編列 9,436 萬 3 千元，凍結十分之一，俟交通部觀光局向立法院交通委員會提出書面報告後，始得動支。	本案業於 109 年 2 月 18 日交路(一)字第 1098200030 號函向立法院交通委員會提出書面報告，准予動支在案。

## 交通部觀光局及所屬

## 立法院審議通過 109 年度中央政府總預算案所提決議、附帶決議及注意辦理事項辦理情形報告表

中華民國 109 年度

單位：新臺幣元

決議、附帶決議及注意事項		辦理情形
項次	內容	
(三)	109 年度交通部觀光局及所屬預算第 3 目「國家風景區開發與管理」項下「國家風景區建設計畫」編列 23 億元，凍結十分之一，俟交通部觀光局向立法院交通委員會提出書面報告後，始得動支。	本案業於 109 年 2 月 18 日交路(一)字第 1098200031 號函向立法院交通委員會提出書面報告，准予動支在案。
(四)	交通部觀光局及所屬每年編列 6、7 百萬元辦理台灣旅遊狀況調查分析及來台旅客消費及動向調查，然該調查方式主要採書面問卷由遊客自主填寫，因此在消費動向及消費數的評估上顯不精確，況且各國國情習慣的不同，也會造成問卷的誤差，為了精進觀光政策評估上的準確性，在旅遊狀況的調查上應有更精進的方案。爰建請交通部觀光局於 109 年度完成觀光旅遊調查方式精進策略之評估，並將精進方案納入 110 年度預算辦理。	本案業於 108 年 11 月 14 日交路(一)字第 1088200483 號函復提案委員並副知立法院交通委員會在案。
(五)	交通部觀光局為促進國內觀光產業發展，加強推動擴大國內旅遊措施，如振興花蓮觀光產業「花蓮遊、花蓮加油」(3355)計畫、促進南臺灣新國旅振興住宿措施、前進宜花東·高屏暖冬遊方案、擴大國旅暖冬遊方案、春遊專案、擴大國旅秋冬遊等，已獲具體成效。惟相關作業與配套措施未臻周妥，爰要求交通部觀光局應參酌各方建議精進補助經費核銷等行政作業，且須建立標準作業程序及加強旅宿業參與措施誘因，以利政策目標之達成。	<ol style="list-style-type: none"> <li>1. 本局辦理歷次補助措施，均滾動檢討改善，並已建立標準作業程序，包含建置活動系統、旅宿業者報名參加活動、民眾上傳個人資料並向業者訂房、業者於民眾實際入住時登錄旅客資料於活動系統並現場給予住宿房價折抵、由業者檢具相關單據向各縣市政府申請核銷、查核無誤後由縣市政府撥款等，已將各必要程序精簡為最便民簡政之方式。其中核銷作業程序已在符合審計原則下力求簡化，並自春遊專案起委由各縣市政府辦理，旅宿業者可就近送件，以加速核銷作業。</li> <li>2. 為加強旅宿業者參與措施誘因，本局加速核銷減低業者代墊資金壓力，已簡化核銷流程以緩減櫃台人員作業負擔等，並吸引更多業者參加配合；本局辦理之擴大國旅秋冬遊，截至 109 年 2 月 17 日(1 月 31 日補助截止)，參與自由行旅客優惠之旅宿業逾 7,900 家報名，佔全部合法旅宿業者逾 6 成，為歷次補助最高。</li> </ol>

## 交通部觀光局及所屬

## 立法院審議通過 109 年度中央政府總預算案所提決議、附帶決議及注意辦理事項辦理情形報告表

中華民國 109 年度

單位：新臺幣元

決議、附帶決議及注意事項		辦理情形
項次	內容	
(六)	為活絡國民旅遊，刺激國人進行國內旅遊，擴大國旅市場，交通部觀光局於 107 年起陸續推出數個國內旅遊補助計畫，然國旅補助主要是短期提振觀光市場，長期來看，欲提振台灣觀光產業，仍須從提升觀光品質、正確行銷提升國際能見度著手，當前社會之旅客已脫離走馬看花式觀光，亦較不偏好前往一般觀光景點，而是喜歡在地體驗、具有獨特性的景點與行程。此外，社群媒體之影響力提升，遊客會因社群網站看到美麗景點照片，進而影響旅行的決定，同時，現今旅客之環保意識亦越發成長，會將目的地之環境影響納入旅行決策考量，爰建議交通部觀光局應注意國際觀光趨勢，並隨時調整行銷策略、觀光輔導策略等，以確實提升我國觀光品質。	本案業於 108 年 11 月 19 日交路(一)字第 1088200490 號函復提案委員並副知立法院交通委員會在案。
(七)	彰化海岸具備豐富生態、產業資源及特殊地質，沿線又有西濱快速道路和台 17 線省道提供便捷交通，讓各場域可及性極高，深具觀光發展潛能。請交通部觀光局評估雲嘉南濱海國家風景區向北延伸，成立「雲嘉南暨彰化海岸國家風景區」之可行性，並於 3 個月內將評估書面報告送立法院交通委員會。	本案業於 109 年 1 月 30 日交路(一)字第 1098200011 號函復提案委員並副知立法院交通委員會在案。
(八)	交通部觀光局及所屬辦理國家風景區重要觀光景點建設工程，宜將各階段生態檢核資訊公開，並確實遵循公共工程生態檢核注意事項妥予辦理，以減輕公共工程對生態環境造成之負面影響。爰要求交通部觀光局應於 2 個月內提出資訊公開及檢討書面報告。	本案業於 109 年 1 月 7 日交路(一)字第 1088200548 號函復提案委員並副知立法院交通委員會在案。
(九)	根據交通部觀光局組織圖，交通部觀光局駐外辦事處有 14 個，中國設置 3 個、美國設置 3 個、歐洲國家設置 1 個、東南亞國家設置 4 個（曼谷、吉隆坡、新加坡和胡志明市）、日本	1. 本局在東協、南亞及紐澳等新南向 18 國，依市場屬性設置 4 個據點(曼谷、吉隆坡、新加坡及胡志明市)，加強行銷。另以公關計畫設置 4 個服務據點(印度孟買、印尼雅加達、澳

## 交通部觀光局及所屬

## 立法院審議通過 109 年度中央政府總預算案所提決議、附帶決議及注意辦理事項辦理情形報告表

中華民國 109 年度

單位：新臺幣元

決議、附帶決議及注意事項		辦理情形
項次	內容	
	設置 2 個、韓國設置 1 個，目前國家觀光政策積極拓展新南向國家來台觀光，但駐外辦事處卻未隨之擴增，爰要求交通部觀光局應於印尼、菲律賓及印度設置辦事處以拓展台灣觀光。	<p>洲雪梨及紐西蘭奧克蘭)，提供旅遊諮詢及旅行業教育訓練，並作為正式設處的前哨籌備。</p> <p>2. 交通部 108 年 11 月 11 日交路(一)字第 1088200479 號函復立法院表示，將優先以印尼設置正式辦事處與菲律賓設置服務處，以符實際。</p> <p>3. 印尼據點部分，交通部 109 年 2 月 4 日交路(一)字第 1098200012 號函外交部，爭取本局於印尼雅加達增設據點。外交部同年 3 月 16 日外人協字第 10941509590 號函因印尼政府對我派駐員額有限制，本案請暫緩議。</p> <p>4. 菲律賓服務據點將以公關計畫設置，並視 COVID-19 疫情調整營運準備。</p>
(十)	<p>目前日租套房全台約有 2 萬房源，對於未取得旅館業登記證的日租套房係依據發展觀光條例第 55 條規定處罰，觀光局也於 108 年 3 月底預告修正該罰鍰，罰鍰金額由現行 50 萬元提高 4 倍至 200 萬元，惟因罰鍰包含非法日租廣告的平台業者，考量比例原則，此條例修正被退回要求重新檢討，因非法旅宿影響消費者權益甚鉅，為加速取締違法旅館業者，建立取締之警效，尤其是日租套房，爰建議交通部觀光局應加強督導及協助各地方政府落實非法旅宿稽查業務，並提出關於：</p> <p>1. 如何協助地方政府執行稽查業務的重點與方向之工作計畫書面說明。</p> <p>2. 非法旅宿取締補助計畫與目標考評績效訂定計畫之書面說明，以保障消費者旅遊住宿安全與權益，俾利立法院監督觀光局預算與相關計畫之執行成效。</p>	<p>本案業於 109 年 2 月 19 日交路(一)字第 1098200040 號函向立法院交通委員會提出書面報告在案。</p>

## 交通部觀光局及所屬

## 立法院審議通過 109 年度中央政府總預算案所提決議、附帶決議及注意辦理事項辦理情形報告表

中華民國 109 年度

單位：新臺幣元

決議、附帶決議及注意事項		辦理情形
項次	內容	
(十一)	108 年全台發生多起消費者使用訂房網卻因資料外洩而遭詐騙之案例，訂房部分平台行銷恐有誤導消費者之嫌，引發眾多消費糾紛，爰建議交通部觀光局持續加強督促各地方政府宣導旅宿業者應依「個別旅客訂房定型化契約應記載及不得記載事項」，妥善保護消費者個資。另邀集經濟部、行政院消費者保護會、國家發展委員會及其他相關部會，就跨境訂房、旅遊服務業者（Online travel agents, 簡稱 OTAs）之管理積極進行立法研議，以保障消費者權益。	<ol style="list-style-type: none"> <li>1. 有關境外訂房平台個資外洩而遭詐騙部分，因詐騙係屬刑事案件，爰本局於接獲民眾投訴後，均第一時間轉請當地縣市政府依法辦理，並由各地方政府之警察局啟動偵查程序，亦要求業者務必配合警察單位偵查。</li> <li>2. 本局已將消費糾紛處理情形列入年度考核地方政府旅宿業管理重點項目，督促地方政府要求業者配合「個別旅客訂房定型化契約應記載及不得記載事項」規定辦理，及儘速協助消費者處理消費糾紛事宜；另如為境外公司部分，因跨境消費爭議屬私法紛爭，爰該部分須循行政院消費者保護會所提供之「國人涉及跨境消費爭議之處理機制及管道」申訴。</li> <li>3. 至境外訂房平台管理部分，因訂房平台非觀光相關產業，且多數境外訂房平台均未在臺辦理公司登記（部分訂房平台登記之公司僅負責宣傳或旅行業務，而不負責訂房平台管理業務），致法令之管轄權仍有疑義，本局亦前於 107 年 10 月及 108 年 3 月邀集經濟部及各地方政府開會研商於「公司法」增訂境外公司管理規定之可行性，惟據經濟部表示公司法為國內法，其規範之對象為國內之公司，且依據現行「公司法」第 371 條已有要求境外公司須辦理分公司登記始得在我國境內經營業務之規定，如違反該規定將有刑事責任，惟跨境電商經營模式是否違反上開規定，其認定上尚有討論之空間，爰目前尚無法強制要求境外訂房平台業者於我國辦理公司登記，未來本局將持續研議訂房平台管理相關方針，並視研議情形適時邀請有關單位共商。</li> </ol>

交通部觀光局及所屬

立法院審議通過 109 年度中央政府總預算案所提決議、附帶決議及注意辦理事項辦理情形報告表

中華民國 109 年度

單位：新臺幣元

決議、附帶決議及注意事項		辦理情形														
項次	內容															
(十二)	<p>查我國旅館及民宿之管理與輔導為交通部觀光局之職掌，109 年度預算「旅館及民宿之管理與輔導」編列 409 萬 3 千元。惟根據交通部統計，為非法旅館家數 105 年 539 家、106 年 608 家、107 年 624 家；房間數 105 年 1 萬 2,690 間、106 年 1 萬 2,972 間、107 年 1 萬 2,121 間(如下表)，雖房間數下降但家數卻增加，且迄今仍有 1 萬 2 千餘間非法房間，除影響住客之生命財產安全，亦影響觀光品質，不利國家觀光整體發展，請交通部觀光局針對不合法之旅館及民宿業者之督導措施、合法化輔導及管理辦法向立法院交通委員會提出書面報告。</p> <p style="text-align: center;">非法旅館統計表</p> <table border="1" style="margin-left: auto; margin-right: auto;"> <thead> <tr> <th>種類</th> <th>項目</th> <th>105 年 12 月</th> <th>106 年 12 月</th> <th>107 年 12 月</th> </tr> </thead> <tbody> <tr> <td rowspan="2">未合法 旅館</td> <td>家數</td> <td>539</td> <td>608</td> <td>624</td> </tr> <tr> <td>房間數</td> <td>12,690</td> <td>12,972</td> <td>12,121</td> </tr> </tbody> </table> <p>資料來源：立法院預算中心</p>	種類	項目	105 年 12 月	106 年 12 月	107 年 12 月	未合法 旅館	家數	539	608	624	房間數	12,690	12,972	12,121	<p>本案業於 109 年 2 月 18 日交路(一)字第 1098200036 號函向立法院交通委員會提出書面報告在案。</p>
種類	項目	105 年 12 月	106 年 12 月	107 年 12 月												
未合法 旅館	家數	539	608	624												
	房間數	12,690	12,972	12,121												
(十三)	<p>109 年度交通部觀光局及所屬預算「觀光業務」項下「旅館及民宿之管理與輔導」編列 409 萬 3 千元，辦理輔導觀光旅館業、旅館業及民宿建立完整管理體系等業務，然依 109 年度立法院預算中心評估報告，各市縣一般旅館業整體家數與房間數與日俱增，惟未合法家數亦增加，其中部分市縣未合法家數或房間數，占未合法總數或該市縣旅館總數之比率較高，且亦或較 108 年度增加。交通部觀光局允宜依法令督促地方主管機關協助改善，以保障消費者之權益。爰請交通部觀光局向立法院交通委員會提出有效改善措施之書面報告。</p>	<p>本案業於 109 年 2 月 19 日交路(一)字第 1098200039 號函向立法院交通委員會提出書面報告在案。</p>														



## 交通部觀光局及所屬

## 立法院審議通過 109 年度中央政府總預算案所提決議、附帶決議及注意辦理事項辦理情形報告表

中華民國 109 年度

單位：新臺幣元

決議、附帶決議及注意事項		辦理情形
項次	內容	
(十四)	查交通部觀光局於 108 年 11 月底在其國際官網上之官方行程推薦，對於桃園市僅有 7 筆，其中更毫無沿海地區大園、觀音、新屋及楊梅地區等行程，有違在地諸多觀光及人文能量可供行銷之實，實在離譜。 爰要求交通部觀光局增列大園、觀音、新屋及楊梅地區之景點至官方行程推薦，俾利在地觀光相關產業發展。	本案行程推薦部分，業已針對桃園市新增濱海追風單車一日遊、蔚藍海岸線的浪漫之旅、「你農我農·觀音新屋小日子」、漁港風光一日遊等 4 條行程。景點部分，已新增富岡老街、圳頭里軍史公園、郭元益糕餅博物館、范姜老屋群、稻米故事館等 5 個景點。
(十五)	查交通部已開辦 9 年的「台灣好行」公路及市區汽車客運，最初是為針對具國際發展潛力的觀光景點，來提供以大眾運輸為主的無縫隙旅遊交通服務，但在輔導地方路線的開辦上，桃園市沿海的大園、觀音、新屋以及楊梅一帶，竟沒有 1 條「台灣好行」的旅遊路線，實有悖在地觀光能量潛力，故有待改進。 爰要求交通部觀光局積極輔導桃園大園、觀音、新屋及楊梅地區之「台灣好行」路線開辦，俾利在地觀光相關產業發展。	本案業以 109 年 4 月 24 日觀旅字第 1095000614 號函請桃園市政府研議大園、觀音、新屋及楊梅地區開辦台灣好行路線之可行性，將依研議結果輔導其設計及推動觀光旅遊路線。
(十六)	依 109 年度立法院預算中心評估報告，因受天災、意外頻傳及大環境經濟疲軟、消費者物價指數上漲影響，107 年度國內旅遊總旅次及旅遊支出較 106 年度減少。為全方位提升臺灣觀光價值，109 年度交通部觀光局之觀光相關預算編列 111.77 億元，經費龐鉅，其資源之分配運用，攸關我國觀光產業整體發展，允宜整合中央與地方觀光資源，宏觀規劃並持續滾動檢討，爰要求交通部觀光局於 3 個月內就落實施政方針與政策效益之發揮，向立法院交通委員會提出書面報告。	本案業於 109 年 4 月 21 日交路(一)字第 1098200141 號函向立法院交通委員會提出書面報告在案。
(十七)	據立法院預算中心評估報告，109 年度交通部觀光局及所屬預算「國家風景區開發與管理」項下「國家風景區建設計畫」之「設備及投資」編列 17 億 6,200 萬元，推動各國家風景區之重要景點公共建設。為落實生態保育，中央	本案業於 109 年 4 月 24 日交路(一)字第 1098200151 號函向立法院交通委員會提出書面報告在案。

## 交通部觀光局及所屬

## 立法院審議通過 109 年度中央政府總預算案所提決議、附帶決議及注意辦理事項辦理情形報告表

中華民國 109 年度

單位：新臺幣元

決議、附帶決議及注意事項		辦理情形
項次	內容	
	政府各機關辦理新建公共工程，依法應辦理生態檢核作業；107 年度中央政府總決算暨附屬單位決算及綜計表審核報告指出，重大公共建設計畫之生態檢核機制有待加強。交通部觀光局允宜將各階段生態檢核資訊公開，並確實遵循公共工程生態檢核注意事項妥予辦理，以減輕公共工程對生態環境造成之負面影響。爰要求交通部觀光局應向立法院交通委員會提出生態資訊檢核追蹤書面報告。	
(十八)	109 年度交通部觀光局及所屬預算「國家風景區開發與管理」項下「國家風景區建設計畫」編列 23 億元，辦理 13 處國家風景區之「重要觀光景點建設中程計畫（109-112 年度）」，係延續「重要觀光景點建設中程計畫（105-108 年度）」。依立法院預算中心評估報告，預估參訪遊客數與觀光產值均增加，惟預估 20 年期收支比與自償率均較上期計畫降低，計畫之達成仍有建設用地取得、管理事權待整合等限制。據中央及地方政府預算籌編原則，政府公共建設計畫應本諸受益者付費原則及財務策略多元思維予以規劃，以減輕政府財務負擔，爰要求交通部觀光局就國家風景區重要觀光景點之建設投資，應加強財務規劃、成本效益評估及風險管理，據以訂定合理之自償率，並定期向立法院交通委員會提出營運情形與財務負擔狀況之檢討書面報告。	本案業於 109 年 2 月 19 日交路(一)字第 1098200038 號函向立法院交通委員會提出書面報告在案。

本 頁 空 白

## 附錄一、交通部觀光局(本機關)

# 交通部觀光局(本機關)

## 目 次

中華民國 110 年度

	頁 次
一、歲出計畫提要及分支計畫概況表.....	129~137
二、各項費用彙計表.....	138~139
三、人事費彙計表.....	140
四、預算員額明細表.....	142~143
五、公務車輛明細表.....	144

**觀光局**  
**歲出計畫提要及分支計畫概況表**  
中華民國110年度

經資門併計

單位：新臺幣千元

工作計畫名稱及編號	5929310100 一般行政	預算金額	267,404
-----------	-----------------	------	---------

計畫內容：  
本計畫為觀光局辦理觀光事業之經常性行政工作。

預期成果：  
配合運用各方資源達成發展觀光事業之既定目標。

分支計畫及用途別科目	金額	承辦單位	說明
01 人員維持	219,151	人事室、秘書室	職員168人、技工4人、工友6人、約聘10人及約僱18人，合計206人所需薪津及各項給與，計編列219,151千元。經費如下： 1.法定編制人員待遇124,605千元。 2.約聘僱人員待遇14,784千元。 3.技工及工友待遇3,534千元。 4.獎金30,020千元。 (1)職員及工友考績獎金11,542千元。 (2)員工年終工作獎金及退休人員年終慰問金18,478千元。 5.其他給與3,334千元。 (1)員工之休假補助費3,334千元。 6.加班值班費13,826千元。 (1)辦理各項業務超時加班費6,577千元。 (2)職員及工友不休假加班費5,369千元。 (3)值班費1,880千元。 7.退休離職儲金14,901千元。 (1)公務人員提撥金13,228千元。 (2)約聘僱人員提撥金1,007千元。 (3)技工及工友提撥金666千元。 8.保險14,147千元。 (1)健保保險補助8,367千元。 (2)公保保險補助4,316千元。 (3)勞保保險補助1,464千元。
1000 人事費	219,151		
1015 法定編制人員待遇	124,605		
1020 約聘僱人員待遇	14,784		
1025 技工及工友待遇	3,534		
1030 獎金	30,020		
1035 其他給與	3,334		
1040 加班值班費	13,826		
1050 退休離職儲金	14,901		
1055 保險	14,147		
02 基本行政工作維持	30,389	秘書室	
2000 業務費	27,074		
2003 教育訓練費	80		
2006 水電費	2,358		
2009 通訊費	2,400		
2021 其他業務租金	11,196		
2024 稅捐及規費	108		
2027 保險費	125		
2036 按日按件計資酬金	162		
2051 物品	1,015		

觀光局  
歲出計畫提要及分支計畫概況表  
中華民國110年度

經資門併計

單位：新臺幣千元

工作計畫名稱及編號	5929310100 一般行政	預算金額	267,404
分支計畫及用途別科目	金額	承辦單位	說明
2054 一般事務費	7,996		(7)按日按件計資酬金：講座出席暨鐘點費162千元。
2063 房屋建築養護費	387		(8)物品：係紙張、衛生用品、油料等1,015千元。
2066 車輛及辦公器具養護費	374		(9)一般事務費：員工協助方案、員工慶生、文康活動、環境美化、會議雜支、辦公室管理分攤清潔費、保全及檔案管理等辦公經費7,996千元。
2072 國內旅費	614		(10)房屋建築養護費：本局及各旅客服務中心辦公房舍等建物修繕費387千元。
2081 運費	48		(11)車輛及辦公器具養護費374千元。
2084 短程車資	53		<1>車輛養護費158千元。
2093 特別費	158		<2>辦公器具養護費216千元。
3000 設備及投資	3,189		(12)國內旅費：國內出差旅費614千元。
3010 房屋建築及設備費	2,390		(13)運費：公物運送、大型郵件運費、公務車通行費等48千元。
3035 雜項設備費	799		(14)短程車資：公務之需短程車資53千元。
4000 獎補助費	126		(15)特別費：依通案標準編列158千元。
4085 獎勵及慰問	126		2.設備及投資：3,189千元。
			(1)房屋建築及設備費：本局、各旅客服務中心及駐外單位等辦公室裝修工程及附屬水電、消防、保全設備費等2,390千元。
			(2)雜項設備費：本局、各旅客服務中心及駐外單位等辦公室硬體設備購置等799千元。
			3.獎補助費：126千元。
			(1)獎勵及慰問：退休退職人員三節慰問金126千元。
03 資訊管理	17,864	資訊室	1.業務費：17,189千元。
2000 業務費	17,189		(1)通訊費：本局網路費(包含15個外點、無線網路、各外點及管理處進出本局網路)5,000千元。
2009 通訊費	5,000		(2)資訊服務費11,145千元。
2018 資訊服務費	11,145		<1>大陸人士來臺觀光通報系統功能擴充及維護1,800千元。
2051 物品	916		<2>各組室業務系統維護3,444千元。
2072 國內旅費	128		<3>本局電子公文系統功能擴充及系統維護2,000千元。
3000 設備及投資	675		
3030 資訊軟硬體設備費	675		

觀光局  
歲出計畫提要及分支計畫概況表  
中華民國110年度

經資門併計

單位：新臺幣千元

工作計畫名稱及編號	5929310100 一般行政	預算金額	267,404
分支計畫及用途別科目	金額	承辦單位	說明
			<p>&lt;4&gt;本局及所屬財產管理系統維護960千元。</p> <p>&lt;5&gt;本局薪資系統維護100千元。</p> <p>&lt;6&gt;員工入口網站功能擴充及維護費950千元。</p> <p>&lt;7&gt;雲端服務費1,891千元。</p> <p>(3)物品916千元。</p> <p>&lt;1&gt;購買碳粉匣、感光鼓、加熱模組、光碟片、墨水等電腦資訊硬體耗材等916千元。</p> <p>(4)國內旅費：國內出差旅費128千元。</p> <p>2.設備及投資：675千元。</p> <p>(1)資訊軟硬體設備費675千元。</p> <p>&lt;1&gt;購置全局內部資訊系統相關硬體設備675千元。</p>



**觀光局**  
**歲出計畫提要及分支計畫概況表**  
中華民國110年度

經資門併計

單位：新臺幣千元

工作計畫名稱及編號	5929311000 觀光業務	預算金額	109,005
-----------	-----------------	------	---------

計畫內容：

辦理各項觀光業務推動所需經費，包括：

1. 觀光國際事務。
2. 觀光業務調查與規劃。
3. 觀光資源保育與開發。
4. 觀光業務管理與服務及從業人員訓練。
5. 國民旅遊事業與推廣。
6. 旅館及民宿之管理與輔導。
7. 旅遊服務中心。

預期成果：

1. 宣傳推廣我國觀光資源，增進國際人士瞭解。
2. 爭取旅客來臺觀光，增加外匯收入。
3. 加強我國國際經貿地位，強化實質外交及提昇我國在國際間形象。
4. 加強國內外旅客之服務。

分支計畫及用途別科目	金額	承辦單位	說明
01 觀光國際事務	77,199	國際組	<p>本計畫觀光國際事務：推展國際會議市場、聯合民間及地方政府辦理觀光國際事務、加強對目標市場推廣等業務。</p> <p>1. 業務費：77,199千元。</p> <p>(1) 國際組織會費1,443千元。</p> <p>&lt;1&gt;參加亞太旅行協會(PATA)、世界青年學生教育聯盟(WYSETC)、國際會議協會(ICCA)、旅遊暨觀光研究協會(TTRA)及其他相關旅遊組織等合計美金48,033元，折合新臺幣1,443千元(美金兌換率以1:30.05換算)。</p> <p>(2) 一般事務費73,956千元。</p> <p>&lt;1&gt;辦理駐外辦事處轄區內經常性一般公務、公關工作或特定工作所需各專項費用(如辦公室租金、押金、海外諮詢服務、聯繫駐在地旅遊者及媒體記者、目標市場相關觀光資訊蒐集分析等經費)73,956千元。</p> <p>(3) 國內旅費：邀請國際媒體與觀光業界外賓參訪國內觀光資源旅費101千元。</p> <p>(4) 大陸地區旅費：大陸地區內外互調川裝費720千元。</p> <p>(5) 國外旅費：參加國際會議等經費899千元。</p> <p>(6) 短程車資：公務之需短程車資80千元。</p>
2000 業務費	77,199		
2042 國際組織會費	1,443		
2054 一般事務費	73,956		
2072 國內旅費	101		
2075 大陸地區旅費	720		
2078 國外旅費	899		
2084 短程車資	80		
02 觀光業務調查與規劃	9,440	企劃組	<p>本計畫為辦理觀光資料統計、觀光資料蒐集及出版、旅客消費及動向調查等業務。</p> <p>1. 業務費：9,440千元。</p> <p>(1) 委辦費8,798千元。</p> <p>&lt;1&gt;來臺旅客消費及動向調查等8,000千元。</p>
2000 業務費	9,440		
2039 委辦費	8,798		
2054 一般事務費	320		
2072 國內旅費	180		

**觀光局**  
**歲出計畫提要及分支計畫概況表**  
中華民國110年度

經資門併計

單位：新臺幣千元

工作計畫名稱及編號	5929311000 觀光業務	預算金額	109,005
分支計畫及用途別科目	金額	承辦單位	說 明
2078 國外旅費	142		<p>&lt;2&gt;編製臺灣地區觀光衛星帳等798千元。</p> <p>(2)一般事務費320千元。</p> <p>&lt;1&gt;訂購國外觀光市場分析及統計參考書籍122千元。</p> <p>&lt;2&gt;辦理本年法律諮詢服務案198千元。</p> <p>(3)國內旅費：國內出差旅費180千元。</p> <p>(4)國外旅費：參加觀光暨旅遊研究協會（TRA）活動142千元。</p>
03 觀光資源保育與開發	2,731	技術組	本計畫辦理風景區經營管理、公共建設推展等業務。
2000 業務費	2,731		1.業務費：2,731千元。
2042 國際組織會費	107		(1)國際組織會費107千元。
2054 一般事務費	2,077		<1>參加國際組織全球永續旅遊委員會（GSTC）年費美金3,574元，折合新臺幣107千元（美金兌換率以1:30.05換算）。
2072 國內旅費	447		(2)一般事務費2,077千元。
2078 國外旅費	100		<1>辦理觀光資源保育與開發等經費622千元。
			<2>辦理風景特定區評鑑作業及規劃審議等經費334千元。
			<3>辦理風景區、溫泉區督導考核、計畫審查等經費605千元。
			<4>配合協助套裝旅遊線經營管理等經費516千元。
			(3)國內旅費：國內出差旅費447千元。
			(4)國外旅費：參加全球永續旅遊委員會（GSTC）年會100千元。
04 觀光業務管理與服務及從業人員訓練	3,076	業務組	本計畫為充實觀光從業人員專業知能、提高服務品質、健全組織管理，保障旅客合法權益與維護旅遊交易安全等業務。
2000 業務費	2,776		1.業務費：2,776千元。
2054 一般事務費	1,686		(1)一般事務費1,686千元。
2072 國內旅費	890		<1>辦理旅行業經營管理等業務586千元。
2084 短程車資	200		<2>消費者保護等有關健全旅行業秩序、提升旅遊品質、維護旅客安全及保障旅客權益等經費1,100千元。
4000 獎補助費	300		(2)國內旅費：國內出差旅費890千元。
4085 獎勵及慰問	300		(3)短程車資：公務之需短程車資200千元。

觀光局  
歲出計畫提要及分支計畫概況表  
中華民國110年度

經資門併計

單位：新臺幣千元

工作計畫名稱及編號	5929311000 觀光業務	預算金額	109,005
分支計畫及用途別科目	金額	承辦單位	說 明
05 國民旅遊事業管理與推廣	8,301	國民旅遊組	2. 獎補助費：300千元。 (1) 獎勵及慰問：依據「檢舉違法經營旅行業務暨違反大陸觀光團旅遊品質案件獎勵要點」編列檢舉獎金300千元。 本計畫為策劃發展國民旅遊業務、加強觀光遊樂設施管理及推廣國民休閒旅遊等。
2000 業務費	7,806		1. 業務費：7,806千元。
2006 水電費	825		(1) 水電費：辦公室水電費825千元。
2009 通訊費	125		(2) 通訊費：辦公室電信費125千元。
2021 其他業務租金	1,145		(3) 其他業務租金：租車及影印機租金1,145千元。
2036 按日按件計資酬金	563		(4) 按日按件計資酬金：辦理觀光遊樂業督導考核之委員出席費等563千元。
2051 物品	126		(5) 物品：業務所需如期刊、文具、用品及報章雜誌等消耗品及非消耗品126千元。
2054 一般事務費	3,810		(6) 一般事務費3,810千元。
2069 設施及機械設備養護費	212		<1>環境美化、清潔及保全等相關經費計列383千元。
2072 國內旅費	1,000		<2>觀光遊樂業設立、管理、督導及考核等相關經費計列537千元。
4000 獎補助費	495		<3>辦理旅遊服務中心管理、督導、查核等服務品質提昇相關經費計列2,890千元。
4040 對國內團體之捐助	495		(7) 設施及機械設備養護費：各項辦公設備養護等費用212千元。 (8) 國內旅費：國內出差旅費1,000千元。 2. 獎補助費：495千元。 (1) 對國內團體之捐助495千元。 <1>補助財團法人消費者基金會辦理「八仙粉塵爆燃案」團體訴訟費用495千元。
06 旅館及民宿之管理與輔導	3,980	旅宿組	本計畫為輔導觀光旅館業、旅館業及民宿建立完整管理體系等業務。
2000 業務費	3,980		1. 業務費：3,980千元。
2054 一般事務費	3,533		(1) 一般事務費3,533千元。
2072 國內旅費	422		<1>辦理旅宿業管理與輔導人員法制研習相關經費35千元。
2084 短程車資	25		<2>辦理旅宿業定期業務及督導檢查與不定期督導檢查，暨旅宿業品質提升諮

**觀光局**  
**歲出計畫提要及分支計畫概況表**  
中華民國110年度

經資門併計

單位：新臺幣千元

工作計畫名稱及編號	5929311000 觀光業務	預算金額	109,005
分支計畫及用途別科目	金額	承辦單位	說 明
07 旅遊服務中心	4,278	旅遊服務中心	<p>詢輔導、籌設及管理輔導等相關經費165千元。</p> <p>&lt;3&gt;觀光旅館業籌設、興辦事業計畫、認定離島建設計畫、促參案等之審查、變更設計之審查及查驗等133千元。</p> <p>&lt;4&gt;辦理地方政府旅宿業務管理與輔導績效評比3,200千元。</p> <p>(2)國內旅費：國內出差旅費422千元。</p> <p>(3)短程車資：公務之需短程車資25千元。</p> <p>本計畫為提供國內外旅客各項旅遊諮詢服務。</p>
2000 業務費	4,278		<p>1.業務費：4,278千元。</p>
2054 一般事務費	4,278		<p>(1)一般事務費4,278千元。</p> <p>&lt;1&gt;辦理旅遊服務中心行政及通報業務與國民旅遊卡相關業務等費用4,278千元。</p>

觀光局  
歲出計畫提要及分支計畫概況表  
中華民國110年度

經資門併計

單位：新臺幣千元

工作計畫名稱及編號	5929319011 交通及運輸設備	預算金額	850
-----------	--------------------	------	-----

計畫內容：  
辦理公務車汰換。

預期成果：  
提升行政效率。

分支計畫及用途別科目	金額	承辦單位	說明
01 交通及運輸設備	850	秘書室	新增汰換小客貨兩用車1輛經費如列數。
3000 設備及投資	850		
3025 運輸設備費	850		

觀光局  
歲出計畫提要及分支計畫概況表

經資門併計

中華民國110年度

單位：新臺幣千元

工作計畫名稱及編號	5929319800 第一預備金	預算金額	5,100
-----------	------------------	------	-------

計畫內容：

依規定標準編列。

預期成果：

分支計畫及用途別科目	金額	承辦單位	說明
01 第一預備金	5,100	交通部觀光局	依規定標準編列。
6000 預備金	5,100		
6005 第一預備金	5,100		

**觀光局  
各項費用彙計表**

中華民國110年度

單位：新臺幣千元

工作計畫名稱及編號 第一、二級用途別 科目名稱及編號	5929310100 一般行政	5929311000 觀光業務	5929319011 交通及運輸設 備	5929319800 第一預備金	合 計
合 計	267,404	109,005	850	5,100	382,359
1000 人事費	219,151	-	-	-	219,151
1015 法定編制人員待遇	124,605	-	-	-	124,605
1020 約聘僱人員待遇	14,784	-	-	-	14,784
1025 技工及工友待遇	3,534	-	-	-	3,534
1030 獎金	30,020	-	-	-	30,020
1035 其他給與	3,334	-	-	-	3,334
1040 加班值班費	13,826	-	-	-	13,826
1050 退休離職儲金	14,901	-	-	-	14,901
1055 保險	14,147	-	-	-	14,147
2000 業務費	44,263	108,210	-	-	152,473
2003 教育訓練費	80	-	-	-	80
2006 水電費	2,358	825	-	-	3,183
2009 通訊費	7,400	125	-	-	7,525
2018 資訊服務費	11,145	-	-	-	11,145
2021 其他業務租金	11,196	1,145	-	-	12,341
2024 稅捐及規費	108	-	-	-	108
2027 保險費	125	-	-	-	125
2036 按日按件計資酬金	162	563	-	-	725
2039 委辦費	-	8,798	-	-	8,798
2042 國際組織會費	-	1,550	-	-	1,550
2051 物品	1,931	126	-	-	2,057
2054 一般事務費	7,996	89,660	-	-	97,656
2063 房屋建築養護費	387	-	-	-	387
2066 車輛及辦公器具養護費	374	-	-	-	374
2069 設施及機械設備養護費	-	212	-	-	212
2072 國內旅費	742	3,040	-	-	3,782
2075 大陸地區旅費	-	720	-	-	720
2078 國外旅費	-	1,141	-	-	1,141
2081 運費	48	-	-	-	48
2084 短程車資	53	305	-	-	358

**觀光局  
各項費用彙計表**

中華民國110年度

單位：新臺幣千元

工作計畫名稱及編號 第一、二級用途別 科目名稱及編號	5929310100 一般行政	5929311000 觀光業務	5929319011 交通及運輸設備	5929319800 第一預備金	合 計
2093 特別費	158	-	-	-	158
3000 設備及投資	3,864	-	850	-	4,714
3010 房屋建築及設備費	2,390	-	-	-	2,390
3025 運輸設備費	-	-	850	-	850
3030 資訊軟硬體設備費	675	-	-	-	675
3035 雜項設備費	799	-	-	-	799
4000 獎補助費	126	795	-	-	921
4040 對國內團體之捐助	-	495	-	-	495
4085 獎勵及慰問	126	300	-	-	426
6000 預備金	-	-	-	5,100	5,100
6005 第一預備金	-	-	-	5,100	5,100



觀光局  
人事費彙計表  
中華民國110年度

單位：新臺幣千元

人 事 費 別	金 額	說 明
一、民意代表待遇	-	
二、政務人員待遇	-	
三、法定編制人員待遇	124,605	
四、約聘僱人員待遇	14,784	
五、技工及工友待遇	3,534	
六、獎金	30,020	
七、其他給與	3,334	
八、加班值班費	13,826	
九、退休退職給付	-	
十、退休離職儲金	14,901	
十一、保險	14,147	
十二、調待準備	-	
合 計	219,151	

本 頁 空 白

觀光  
預算員額  
中華民國

款	項	目	節	名 稱	員 額 ( 單位：													
					職 員		警 察		法 警		駐 警		工 友		技 工		駕 駛	
					本 年 度	上 年 度	本 年 度	上 年 度	本 年 度	上 年 度	本 年 度	上 年 度	本 年 度	上 年 度	本 年 度	上 年 度	本 年 度	上 年 度
14				0029000000 交通部主管														
	4			0029310000 觀光局及所屬	168	169	-	-	-	-	-	-	6	6	4	4	-	-
		1		5929310100 一般行政	168	169	-	-	-	-	-	-	6	6	4	4	-	-

局  
明細表  
110年度

單位：新臺幣千元

人								年 需 經 費			說 明
聘 用		約 僱		駐外雇員		合 計		本 年 度	上 年 度	比 較	
本 年 度	上 年 度	本 年 度	上 年 度	本 年 度	上 年 度	本 年 度	上 年 度				
10	11	18	19	-	-	206	209	205,325	215,906	-10,581	1. 另職員14人，約聘5人，共19人，為駐外辦事處人員，預算列於外交部。 2. 本局以業務費預計進用勞務承攬24人11,218千元，分述如下： (1) 一般行政計畫，預計進用勞務承攬11人，經費5,045千元。 (2) 觀光業務計畫，預計進用勞務承攬13人，經費6,173千元。
10	11	18	19	-	-	206	209	205,325	215,906	-10,581	

**觀光局  
公務車輛明細表**  
中華民國110年度

單位：新臺幣千元

車輛數	車輛種類	乘客人數 不含司機	購置 年月	汽缸總 排氣量 (立方公分)	油料費			養護費	其他	備註
					數量(公升)	單價(元)	金額			
現有車輛：										
1	首長專用車	4	106.10	1,800	1,668	25.60	43	25	47	ATH-1985。
1	其他特殊用途車輛	4	90.11	2,792	0	25.60	0	4	25	5Q-5416。
1	其他特殊用途車輛	4	92.03	1,998	810	25.60	21	4	20	4290-FW。 預計110年6月 汰換為7人座 客貨兩用車。
1	其他特殊用途車輛	4	94.06	1,998	0	25.60	0	0	21	8588-QC。
1	其他特殊用途車輛	4	103.07	1,800	1,668	25.60	43	51	15	AJF-0298。
1	其他特殊用途車輛	4	104.05	1,800	1,668	25.60	43	34	15	AKP-8238。
1	其他特殊用途車輛	4	105.09	1,800	1,668	25.60	43	34	14	AQX-6985。
1	一般公務用機車	1	97.05	125	0	24.10	0	2	1	350-CKZ。 預計109年9月 汰換為電動機 車。
1	電動機車	1	108.10	0	0	0.00	0	2	1	EMY-9338。
1	電動機車	1	108.10	0	0	0.00	0	2	1	EMY-9350。
合 計										
					7,482		192	158	160	

附錄二、交通部觀光局東北角暨宜  
蘭海岸國家風景區管理處

# 交通部觀光局東北角暨宜蘭海岸國家風景區管理處

## 目 次

中華民國 110 年度

	頁 次
一、歲出計畫提要及分支計畫概況表.....	147~150
二、各項費用彙計表.....	151
三、人事費彙計表.....	152
四、預算員額明細表.....	154~155

**東北角暨宜蘭海岸國家風景區管理處  
歲出計畫提要及分支計畫概況表**

經資門併計

中華民國110年度

單位：新臺幣千元

工作計畫名稱及編號	5929310100 一般行政	預算金額	57,336
-----------	-----------------	------	--------

計畫內容：  
本計畫為本處辦理觀光事業之經常性行政工作。

預期成果：  
配合運用各方資源達成發展觀光事業之既定目標。

分支計畫及用途別科目	金額	承辦單位	說明
01 人員維持	57,336	東北角暨宜蘭海岸管理處	按本處職員38人、駐警10人、技工1人、駕駛5人、工友1人、約僱4人，合計59人所需薪津及各項給與，計編列57,336千元。經費如下： 1.法定編制人員待遇34,836千元。 2.約聘僱人員待遇1,647千元。 3.技工及工友待遇2,838千元。 4.獎金8,047千元： (1)職員及工友之考績獎金3,139千元。 (2)員工年終工作獎金4,908千元。 5.其他給與944千元： (1)員工之休假補助費944千元。 6.加班值班費2,726千元： (1)辦理各項業務超時加班費660千元。 (2)職員及工友之不休假加班費1,226千元。 (3)值班費840千元。 7.退休離職儲金2,633千元： (1)公務人員提撥金2,308千元。 (2)約聘僱人員提撥金98千元。 (3)技工及工友提撥金227千元。 8.保險3,665千元： (1)健保保險補助2,099千元。 (2)公保保險補助1,214千元。 (3)勞保保險補助352千元。
1000 人事費	57,336		
1015 法定編制人員待遇	34,836		
1020 約聘僱人員待遇	1,647		
1025 技工及工友待遇	2,838		
1030 獎金	8,047		
1035 其他給與	944		
1040 加班值班費	2,726		
1050 退休離職儲金	2,633		
1055 保險	3,665		



# 東北角暨宜蘭海岸國家風景區管理處 歲出計畫提要及分支計畫概況表

經資門併計

中華民國110年度

單位：新臺幣千元

工作計畫名稱及編號	5929311100 國家風景區開發與管理	預算金額	349,982
-----------	-----------------------	------	---------

**計畫內容：**

1. 辦理東北角暨宜蘭海岸國家風景區管理處各項經常性行政工作。
2. 辦理國際景點：遠望坑親水公園設施整建工程、南方澳周邊地區設施工程以及辦理國內景點：鼻頭龍洞地區周邊設施改善工程、大里周邊地區景觀改善工程、外澳周邊地區設施改善工程、龜山島北岸碼頭遊客中心改善工程等遊憩設施規劃及經營管理等。
3. 以6S管理理念，強調設計美學素養，營造主題式、通用化旅遊環境，加強特色節慶活動，運用網路、社群及多媒體推廣行銷。
4. 打造在地特色亮點，擴大旅遊點、線、面之串聯，並提升景區服務品質達國際級。

**預期成果：**

1. 營造海洋度假旅遊意象打造海灣亮點。
2. 型塑主題式深度旅遊景點與互動式體驗。
3. 配合脊梁山脈旅遊年主題行銷吸引國際(內)旅客。
4. 辦理大型主題式活動推廣優質旅遊環境。
5. 至110年遊客人次達495萬人次。

分支計畫及用途別科目	金額	承辦單位	說明
01 東北角暨宜蘭海岸國家風景區開發與管理	3,632	東北角暨宜蘭海岸管理處	1. 業務費：3,548千元。 (1)教育訓練費：員工進修及訓練費65千元。 (2)水電費：水費、電費等650千元。 (3)通訊費：郵資、電話及網路等通訊費707千元。 (4)其他業務租金：影印機等租金120千元。 (5)保險費：辦公廳舍等保險20千元。 (6)按日按件計資酬金：教育訓練等聘請講師演講或授課鐘點費40千元。 (7)物品：電腦及周邊設備耗材、器具、文具紙張、圖書等消耗品及非消耗品費643千元。 (8)一般事務費：員工文康活動、公務人員健檢、印刷、環境清潔、布置等575千元。 (9)房屋建築養護費：辦公廳舍等建物養護費170千元。 (10)國內旅費：國內出差旅費500千元。 (11)特別費：依通案標準編列58千元。
2000 業務費	3,548		
2003 教育訓練費	65		
2006 水電費	650		
2009 通訊費	707		
2021 其他業務租金	120		
2027 保險費	20		
2036 按日按件計資酬金	40		
2051 物品	643		
2054 一般事務費	575		
2063 房屋建築養護費	170		
2072 國內旅費	500		
2093 特別費	58		
4000 獎補助費	84		2. 獎補助費：84千元。 (1)獎勵及慰問：退休人員三節慰問金等84千元。
4085 獎勵及慰問	84		
20 國家風景區建設計畫	335,000	東北角暨宜蘭海岸管理處	1. 重要觀光景點建設中程計畫(109-112年)-東北角暨宜蘭海岸國家風景區建設計畫： (1)行政院108年7月11日院臺交字第1080016715號函核定。 (2)本計畫總經費920,000千元，期程自109
2000 業務費	35,000		
2069 設施及機械設備養護費	35,000		
3000 設備及投資	300,000		
3005 土地	120,000		

東北角暨宜蘭海岸國家風景區管理處  
歲出計畫提要及分支計畫概況表

經資門併計

中華民國110年度

單位：新臺幣千元

工作計畫名稱及編號	5929311100 國家風景區開發與管理	預算金額	349,982
分支計畫及用途別科目	金額	承辦單位	說 明
3010 房屋建築及設備費	27,000		<p>年至112年度，109年度編列220,000千元【含基金自償57,000千元】，本年度續編第2年經費335,000千元，以後年度預計編列365,000千元。</p> <p>(3)本年度編列公務預算335,000千元，辦理項目如下：</p> <p>&lt;1&gt;業務費：35,000千元。</p> <p>#1.設施及機械設備養護費35,000千元：</p> <p>X1.轄區景觀綠美化養護等費用5,000千元。</p> <p>X2.先期規劃設計費5,000千元。</p> <p>X3.環境資源評估調查等費用2,000千元。</p> <p>X4.全區植栽、牌示等災害復舊搶修費用10,000千元。</p> <p>X5.景觀設施零星修繕維護費13,000千元。</p> <p>&lt;2&gt;設備及投資：300,000千元。</p> <p>#1.土地120,000千元：辦理轄區釘樁測量、徵收價購、撥用補償及相關作業費用等。</p> <p>#2.房屋建築及設備費27,000千元：</p> <p>X1.壯圍園區周邊據點及設施改善工程15,000千元。</p> <p>X2.內埤情人灣賣店及周邊設施改善工程11,600千元。</p> <p>X3.工程管理費400千元：按施工費提列1.48%，係依中央政府各機關工程管理費支用要點規定估算，並配合工程結算總價覈實於得提列數額內執行。</p> <p>#3.公共建設及設施費153,000千元：</p> <p>X1.國際觀光重要景點98,000千元：</p> <p>Y1.鹽寮福隆遊憩系統：鹽寮龍門、福隆觀海樓周邊等地區環境設施改善工程45,000千元。</p>
3015 公共建設及設施費	153,000		

東北角暨宜蘭海岸國家風景區管理處  
歲出計畫提要及分支計畫概況表

經資門併計

中華民國110年度

單位：新臺幣千元

工作計畫名稱及編號	5929311100 國家風景區開發與管理	預算金額	349,982
分支計畫及用途別科目	金額	承辦單位	說明
			Y2.宜蘭濱海遊憩系統：壯圍沙丘旅遊服務園區、南方澳、內埤等地區設施及周邊環境改善工程53,000千元。
			X2.國內觀光重要景點52,700千元：
			Y1.鼻頭龍洞遊憩系統：鼻頭步道、鼻頭服務區、龍洞四季灣及潛水服務區、金沙灣設施改善工程32,700千元。
			Y2.大里外澳遊憩系統：外澳、龜山島等地區景點設施改善工程20,000千元。
			X3.工程管理費2,300千元：按施工費提列1.5%，係依中央政府各機關工程管理費支用要點規定估算，並配合工程結算總價覈實於得提列數額內執行。
21 向海致敬-海岸清潔維護計畫	11,350	東北角暨宜蘭海岸管理處	1.向海致敬-海岸清潔維護計畫(109-112年)-東北角暨宜蘭海岸向海致敬-海岸清潔維護計畫：
2000 業務費	11,350		(1)行政院109年5月7日院臺環字第1090168098號函核定。
2069 設施及機械設備養護費	11,350		(2)本計畫總經費67,400千元，分4年辦理，本年度編列11,350千元。
			(3)本年度編列公務預算11,350千元，辦理項目如下：
			<1>業務費：11,350千元。
			#1.設施及機械設備養護費11,350千元：
			X1.轄區海岸清潔等費用11,350千元。

**東北角暨宜蘭海岸國家風景區管理處**  
**各項費用彙計表**

中華民國110年度

單位：新臺幣千元

工作計畫名稱及編號 第一、二級用途別 科目名稱及編號	5929310100 一般行政	5929311100 國家風景區開 發與管理			合 計
合 計	57,336	349,982			407,318
1000 人事費	57,336	-			57,336
1015 法定編制人員待遇	34,836	-			34,836
1020 約聘僱人員待遇	1,647	-			1,647
1025 技工及工友待遇	2,838	-			2,838
1030 獎金	8,047	-			8,047
1035 其他給與	944	-			944
1040 加班值班費	2,726	-			2,726
1050 退休離職儲金	2,633	-			2,633
1055 保險	3,665	-			3,665
2000 業務費	-	49,898			49,898
2003 教育訓練費	-	65			65
2006 水電費	-	650			650
2009 通訊費	-	707			707
2021 其他業務租金	-	120			120
2027 保險費	-	20			20
2036 按日按件計資酬金	-	40			40
2051 物品	-	643			643
2054 一般事務費	-	575			575
2063 房屋建築養護費	-	170			170
2069 設施及機械設備養護費	-	46,350			46,350
2072 國內旅費	-	500			500
2093 特別費	-	58			58
3000 設備及投資	-	300,000			300,000
3005 土地	-	120,000			120,000
3010 房屋建築及設備費	-	27,000			27,000
3015 公共建設及設施費	-	153,000			153,000
4000 獎補助費	-	84			84
4085 獎勵及慰問	-	84			84

東北角暨宜蘭海岸國家風景區管理處  
人事費彙計表

中華民國110年度

單位：新臺幣千元

人 事 費 別	金 額	說 明
一、民意代表待遇	-	
二、政務人員待遇	-	
三、法定編制人員待遇	34,836	
四、約聘僱人員待遇	1,647	
五、技工及工友待遇	2,838	
六、獎金	8,047	
七、其他給與	944	
八、加班值班費	2,726	
九、退休退職給付	-	
十、退休離職儲金	2,633	
十一、保險	3,665	
十二、調待準備	-	
合 計	57,336	

本 頁 空 白

東北角暨宜蘭海岸  
預算員額  
中華民國

款	科 目 節			名 稱	員 額 ( 單位：													
	項	目	節		職 員		警 察		法 警		駐 警		工 友		技 工		駕 駛	
					本 年 度	上 年 度	本 年 度	上 年 度	本 年 度	上 年 度	本 年 度	上 年 度	本 年 度	上 年 度	本 年 度	上 年 度	本 年 度	上 年 度
14				0029000000 交通部主管														
	4			0029310000 觀光局及所屬	38	38	-	-	-	-	10	11	1	1	1	1	5	5
		2		5929310100 一般行政	38	38	-	-	-	-	10	11	1	1	1	1	5	5

國家風景區管理處  
明細表

110年度

單位：新臺幣千元

人 )								年 需 經 費			說 明
聘 用		約 僱		駐外雇員		合 計		本 年 度	上 年 度	比 較	
本 年 度	上 年 度	本 年 度	上 年 度	本 年 度	上 年 度	本 年 度	上 年 度				
-	-	4	4	-	-	59	60	54,610	54,433	177	
-	-	4	4	-	-	59	60	54,610	54,433	177	



本 頁 空 白

附錄三、交通部觀光局東部海  
岸國家風景區管理處

# 交通部觀光局東部海岸國家風景區管理處

## 目 次

中華民國 110 年度

	頁 次
一、歲出計畫提要及分支計畫概況表.....	159~162
二、各項費用彙計表.....	163
三、人事費彙計表.....	164
四、預算員額明細表.....	166~167

**東部海岸國家風景區管理處**  
**歲出計畫提要及分支計畫概況表**  
中華民國110年度

經資門併計

單位：新臺幣千元

工作計畫名稱及編號	5929310100 一般行政	預算金額	69,073
-----------	-----------------	------	--------

計畫內容：  
本計畫為本處辦理觀光事業之經常性行政工作。

預期成果：  
配合運用各方資源達成發展觀光事業之既定目標。

分支計畫及用途別科目	金額	承辦單位	說明
01 人員維持	69,073	東部海岸管理處	按本處職員39人、駐警13人、技工4人、工友2人、約僱3人，合計61人所需薪津及各項給與，計編列69,073千元，經費如下：
1000 人事費	69,073		
1015 法定編制人員待遇	39,381		1. 法定編制人員待遇39,381千元。
1020 約聘僱人員待遇	1,272		2. 約僱人員待遇1,272千元。
1025 技工及工友待遇	2,729		3. 技工及工友待遇2,729千元。
1030 獎金	8,979		4. 獎金8,979千元：
1035 其他給與	992		(1) 考績獎金3,528千元。
1040 加班值班費	4,962		(2) 年終工作獎金5,451千元。
1050 退休離職儲金	5,646		5. 其他給與992千元：
1055 保險	5,112		(1) 休假補助費992千元。
			6. 加班值班費4,962千元：
			(1) 辦理各項業務超時加班費800千元。
			(2) 職員及工友之不休假加班費1,555千元。
			(3) 值班費2,607千元。
			7. 退休離職儲金5,646千元：
			(1) 公務人員提撥金2,678千元。
			(2) 約聘僱人員提撥金99千元。
			(3) 技工及工友提撥金2,869千元。
			8. 保險5,112千元：
			(1) 健保保險補助2,858千元。
			(2) 公保保險補助1,529千元。
			(3) 勞保保險補助725千元。

**東部海岸國家風景區管理處**  
**歲出計畫提要及分支計畫概況表**

經資門併計

中華民國110年度

單位：新臺幣千元

工作計畫名稱及編號	5929311100 國家風景區開發與管理	預算金額	244,335
-----------	-----------------------	------	---------

計畫內容：

1. 辦理東部海岸國家風景區管理處各項經常性行政工作。
2. 辦理東部海岸開發建設：
  - (1) 設施用地取得。
  - (2) 國際觀光重要景點建設：綠島、小野柳/都蘭、成功/三仙台、石梯/秀姑巒系統建設。
  - (3) 國內觀光重要景點建設：磯崎/鹽寮系統建設。
  - (4) 環境及設施整修：公共設施整修或緊急修繕工程。

預期成果：

1. 打造通用化旅遊環境，提升遊憩體驗及品質。
2. 行銷推廣吸引國際及國內觀光客。
3. 以大型活帶動觀光發展，促進區域整合與創新，並落實觀光環境永續目標，發展低碳旅遊。
4. 引進民間力量，強化地方中央夥伴關係。
5. 年遊客量達329萬人次。

分支計畫及用途別科目	金額	承辦單位	說明
02 東部海岸國家風景區開發與管理	3,785	東部海岸管理處	1. 業務費3,701千元： (1) 教育訓練費：員工進修學分補助經費15千元。 (2) 水電費：970千元。 <1>處本部電費761千元。 <2>處本部水費200千元。 <3>其他動力費9千元。 (3) 通訊費：郵資、電信費等693千元。 (4) 按日按件計資酬金：聘請講師演講或授課之鐘點費50千元。 (5) 物品：辦公用品、清潔用品等業務所需之消耗品及非消耗品346千元。 (6) 一般事務費：公務人員健康檢查、員工文康活動、環境布置、檔案管理及會議雜支等經費590千元。 (7) 國內旅費：國內出差旅費979千元。 (8) 特別費：依通案標準編列58千元。
2000 業務費	3,701		
2003 教育訓練費	15		
2006 水電費	970		
2009 通訊費	693		
2036 按日按件計資酬金	50		
2051 物品	346		
2054 一般事務費	590		
2072 國內旅費	979		
2093 特別費	58		
4000 獎補助費	84		
4085 獎勵及慰問	84		2. 獎補助費：84千元。 (1) 獎勵及慰問：退休人員三節慰問金等84千元。
20 國家風景區建設計畫	201,000	東部海岸管理處	1. 重要觀光景點建設中程計畫(109-112年度)-東部海岸國家風景區建設計畫： (1) 行政院108年7月11日院臺交字第1080016715號函核定。 (2) 本計畫總經費920,000千元，期程自109年至112年度，109年度編列217,400千元【含基金自償56,000千元】，本年度續編第2年經費201,000千元，以後年度預計編列501,600千元。 (3) 本年度編列公務預算201,000千元(其中預計投注於原住民地區90,000千元)，辦理項目如下：
2000 業務費	36,000		
2069 設施及機械設備養護費	36,000		
3000 設備及投資	165,000		
3005 土地	11,000		
3015 公共建設及設施費	154,000		

**東部海岸國家風景區管理處**  
**歲出計畫提要及分支計畫概況表**  
中華民國110年度

經資門併計

單位：新臺幣千元

工作計畫名稱及編號	5929311100 國家風景區開發與管理	預算金額	244,335
分支計畫及用途別科目	金額	承辦單位	說 明
			<p>&lt;1&gt;業務費：36,000千元。</p> <p>#1.設施及機械設備養護費36,000千元：</p> <p>X1.辦理綠美化養護及設施零星修護22,000千元。</p> <p>X2.先期規劃設計費及生態調查經費14,000千元。</p> <p>&lt;2&gt;設備及投資：165,000千元。</p> <p>#1.土地11,000千元：辦理工程用地取得及相關作業。</p> <p>#2.公共建設及設施費154,000千元：</p> <p>X1.工程委託技術服務費8,600千元：辦理各項工程建設項目規劃設計及監造工作。</p> <p>X2.國際觀光重要景點建設119,000千元：</p> <p>Y1.綠島系統：設施及周邊景觀環境改善工程15,000千元。</p> <p>Y2.小野柳/都蘭系統：設施及周邊景觀環境改善工程36,000千元。</p> <p>Y3.成功/三仙台系統：設施及周邊景觀環境改善工程34,000千元。</p> <p>Y4.石梯/秀姑巒系統：設施及周邊景觀環境改善工程34,000千元。</p> <p>X3.國內觀光重要景點建設23,000千元：</p> <p>Y1.磯崎/鹽寮系統：設施及周邊景觀環境改善工程23,000千元。</p> <p>X4.工程管理費3,400千元：按施工費(或直接工程成本、工程建造費等)提列2.25%，係依中央政府各機關工程管理費支用要點規定估算，並配合工程結算總價覈實於得提列數額內執</p>

**東部海岸國家風景區管理處**  
**歲出計畫提要及分支計畫概況表**

經資門併計

中華民國110年度

單位：新臺幣千元

工作計畫名稱及編號	5929311100 國家風景區開發與管理	預算金額	244,335
分支計畫及用途別科目	金額	承辦單位	說 明
21 向海致敬-海岸清潔維護計畫	39,550	東部海岸管理處	行。
2000 業務費	39,550		1.向海致敬-海岸清潔維護計畫(109-112年)-東部海岸向海致敬-海岸清潔維護計畫：
2069 設施及機械設備養護費	39,550		(1)行政院109年5月7日院臺環字第1090168098號函核定。
			(2)本計畫總經費172,200千元，分4年辦理，本年度編列39,550千元。
			(3)本年度編列公務預算39,550千元，辦理項目如下：
			<1>業務費：39,550千元。
			#1.設施及機械設備養護費39,550千元：
			X1.重要海岸景點海岸清潔計畫7,200千元。
			X2.海岸清潔維護調查巡檢管理計畫4,000千元。
			X3.轄區內海岸未登錄土地平時清理計畫23,550千元。
			X4.災害後海岸清理開口契約4,800千元。

**東部海岸國家風景區管理處  
各項費用彙計表**

中華民國110年度

單位：新臺幣千元

工作計畫名稱及編號 第一、二級用途別 科目名稱及編號	5929310100 一般行政	5929311100 國家風景區開 發與管理			合 計
合 計	69,073	244,335			313,408
1000 人事費	69,073	-			69,073
1015 法定編制人員待遇	39,381	-			39,381
1020 約聘僱人員待遇	1,272	-			1,272
1025 技工及工友待遇	2,729	-			2,729
1030 獎金	8,979	-			8,979
1035 其他給與	992	-			992
1040 加班值班費	4,962	-			4,962
1050 退休離職儲金	5,646	-			5,646
1055 保險	5,112	-			5,112
2000 業務費	-	79,251			79,251
2003 教育訓練費	-	15			15
2006 水電費	-	970			970
2009 通訊費	-	693			693
2036 按日按件計資酬金	-	50			50
2051 物品	-	346			346
2054 一般事務費	-	590			590
2069 設施及機械設備養護費	-	75,550			75,550
2072 國內旅費	-	979			979
2093 特別費	-	58			58
3000 設備及投資	-	165,000			165,000
3005 土地	-	11,000			11,000
3015 公共建設及設施費	-	154,000			154,000
4000 獎補助費	-	84			84
4085 獎勵及慰問	-	84			84



東部海岸國家風景區管理處  
人事費彙計表

中華民國110年度

單位：新臺幣千元

人 事 費 別	金 額	說 明
一、民意代表待遇	-	
二、政務人員待遇	-	
三、法定編制人員待遇	39,381	
四、約聘僱人員待遇	1,272	
五、技工及工友待遇	2,729	
六、獎金	8,979	
七、其他給與	992	
八、加班值班費	4,962	
九、退休退職給付	-	
十、退休離職儲金	5,646	
十一、保險	5,112	
十二、調待準備	-	
合 計	69,073	

本 頁 空 白

**東部海岸國家**  
**預算員額**  
 中華民國

科 目				員 額 ( 單位：														
款	項	目	節	名 稱	職 員		警 察		法 警		駐 警		工 友		技 工		駕 駛	
					本年度	上年度	本年度	上年度	本年度	上年度	本年度	上年度	本年度	上年度	本年度	上年度	本年度	上年度
14				0029000000 交通部主管														
	4			0029310000 觀光局及所屬	39	39	-	-	-	-	13	14	2	2	4	5	-	-
		2		5929310100 一般行政	39	39	-	-	-	-	13	14	2	2	4	5	-	-

風景區管理處  
明細表

110年度

單位：新臺幣千元

人								年 需 經 費			說 明
聘 用		約 僱		駐外雇員		合 計		本 年 度	上 年 度	比 較	
本 年 度	上 年 度	本 年 度	上 年 度	本 年 度	上 年 度	本 年 度	上 年 度				
-	-	3	3	-	-	61	63	64,111	66,548	-2,437	
-	-	3	3	-	-	61	63	64,111	66,548	-2,437	本處以業務費預計進用勞務承攬5人2,560千元。

本 頁 空 白

附錄四、交通部觀光局花東縱  
谷國家風景區管理處

# 交通部觀光局花東縱谷國家風景區管理處

## 目 次

中華民國 110 年度

	頁 次
一、歲出計畫提要及分支計畫概況表.....	171~174
二、各項費用彙計表.....	175
三、人事費彙計表.....	176
四、預算員額明細表.....	178~179

**花東縱谷國家風景區管理處**  
**歲出計畫提要及分支計畫概況表**  
中華民國110年度

經資門併計

單位：新臺幣千元

工作計畫名稱及編號	5929310100 一般行政	預算金額	36,571
-----------	-----------------	------	--------

計畫內容：  
本計畫為本處辦理觀光事業之經常性行政工作。

預期成果：  
配合運用各方資源達成發展觀光事業之既定目標。

分支計畫及用途別科目	金額	承辦單位	說明
01 人員維持	36,571	花東縱谷管理處	按本處職員30人、技工1人，合計31人所需薪津及各項給與，計編列36,571千元。經費如下： 1.法定編制人員待遇23,294千元。 2.技工及工友待遇911千元。 3.獎金5,443千元： (1)職員及工友之考績獎金2,516千元。 (2)員工年終工作獎金2,927千元。 4.其他給與512千元： (1)員工之休假補助費512千元。 5.加班值班費1,680千元： (1)辦理各項業務超時加班費360千元。 (2)職員及工友之不休假加班費775千元。 (3)值班費545千元。 6.退休離職儲金2,325千元： (1)公務人員提撥金2,150千元。 (2)技工及工友提撥金175千元。 7.保險2,406千元： (1)健保保險補助1,463千元。 (2)公保保險補助783千元。 (3)勞保保險補助160千元。
1000 人事費	36,571		
1015 法定編制人員待遇	23,294		
1025 技工及工友待遇	911		
1030 獎金	5,443		
1035 其他給與	512		
1040 加班值班費	1,680		
1050 退休離職儲金	2,325		
1055 保險	2,406		



**花東縱谷國家風景區管理處  
歲出計畫提要及分支計畫概況表**

經費門併計

中華民國110年度

單位：新臺幣千元

工作計畫名稱及編號	5929311100 國家風景區開發與管理	預算金額	220,094
-----------	-----------------------	------	---------

計畫內容：

1. 辦理花東縱谷國家風景區管理處各項經常性行政工作。
2. 辦理花東縱谷國家風景特定區內公共建設及用地取地等作業。
3. 辦理花東縱谷國家風景區相關計畫調查、規劃設計等作業。
4. 辦理花東縱谷國家風景區規劃建設等作業。

預期成果：

1. 打造花東地區成爲具國際水準之陸、海、空之多元遊憩活動觀光渡假勝地。
2. 營造花東縱谷友善旅遊環境，提升旅遊服務品質。
3. 建構花東優質景觀路廊，形塑重要門戶及據點入口意象。
4. 結合在地產業及自然文化資源，推廣生態旅遊，整體行銷縱谷觀光產業。
5. 加強改善原住民部落觀光服務設施，推廣部落深度旅遊。
6. 提升遊客人數及遊客滿意度。

分支計畫及用途別科目	金額	承辦單位	說明
03 花東縱谷國家風景區開發與管理	2,094	花東縱谷管理處	1. 業務費：2,088千元。
2000 業務費	2,088		(1)水電費：水費、電費等費用611千元。
2006 水電費	611		(2)通訊費：郵資、電信費等442千元。
2009 通訊費	442		(3)稅捐及規費：土地稅、房屋稅等各項稅捐及其他行政規費9千元。
2024 稅捐及規費	9		(4)物品：辦公用品、清潔用品等業務所需之消耗品及非消耗品117千元。
2051 物品	117		(5)一般事務費：辦公室等保全費用、環境布置、文康活動等經費327千元。
2054 一般事務費	327		(6)房屋建築養護費：公有房舍及其他建築修繕84千元。
2063 房屋建築養護費	84		(7)國內旅費：國內出差旅費440千元。
2072 國內旅費	440		(8)特別費：依通案標準編列58千元。
2093 特別費	58		
4000 獎補助費	6		2. 獎補助費：6千元。
4085 獎勵及慰問	6		(1)獎勵及慰問：退休人員三節慰問金等6千元。
20 國家風景區建設計畫	218,000	花東縱谷管理處	1. 重要觀光景點建設中程計畫(109-112年度)-花東縱谷國家風景區建設計畫：
2000 業務費	36,000		(1)行政院108年7月11日院臺交字第1080016715號函核定。
2069 設施及機械設備養護費	36,000		(2)本計畫總經費1,000,000千元，期程自109年至112年度，109年度編列238,300千元【含基金自償61,500千元】，本年度續編第2年經費218,000千元，以後年度預計編列543,700千元。
3000 設備及投資	182,000		(3)本年度編列公務預算218,000千元(其中預計投注於原住民族地區50,000千元)，辦理項目如下：
3005 土地	5,000		<1>業務費：36,000千元。
3010 房屋建築及設備費	32,000		#1.設施及機械設備養護費36,000千
3015 公共建設及設施費	145,000		

**花東縱谷國家風景區管理處**  
**歲出計畫提要及分支計畫概況表**

經資門併計

中華民國110年度

單位：新臺幣千元

工作計畫名稱及編號	5929311100 國家風景區開發與管理	預算金額	220,094
分支計畫及用途別科目	金額	承辦單位	說 明
			元： X1.辦理植栽養護、綠美化及設施零星修繕22,000千元。 X2.先期規劃設計費12,000千元。 X3.鯉魚潭生態監測、鳳林遊憩區監測等費用2,000千元。 <2>設備及投資：182,000千元。 #1.土地5,000千元：配合轄區土地徵收價購及訂樁測量、撥用補償等。 #2.房屋建築及設備費32,000千元： X1.辦理轄內管理站暨遊客服務中心、旅遊資訊站及鐵馬驛站等整建工程31,400千元。 X2.工程管理費600千元：按施工費(或直接工程成本、工程建造費等)提列2%，係依中央政府各機關工程管理費支用要點規定估算，並配合工程結算總價覈實於得提列數額內執行。 #3.公共建設及設施費145,000千元： X1.國際觀光重要景點建設費90,000千元。 Y1.鯉魚潭管理站暨遊客中心新建及附屬設施工程35,000千元。 Y2.鹿野管理站及遊客中心新建工程20,000千元。 Y3.潭西碼頭及友善水岸環境改善工程15,000千元。 Y4.舊鐵道活化整建及串聯工程10,000千元。 Y5.利吉惡地地質公園整建工程10,000千元。 X2.國內觀光重要景點建設費48,000千元： Y1.鳳林國際慢城小鎮旅遊設施改善工程(二期)18,000千元。

**花東縱谷國家風景區管理處**  
**歲出計畫提要及分支計畫概況表**

經資門併計

中華民國110年度

單位：新臺幣千元

工作計畫名稱及編號	5929311100 國家風景區開發與管理	預算金額	220,094
分支計畫及用途別科目	金額	承辦單位	說 明
			Y2.全區導覽牌標準化系統建置10,000千元。 Y3.全區自行車路網串聯工程20,000千元。 X3.自然災害之治理工程費4,400千元。 X4.工程管理費2,600千元：按施工費(或直接工程成本、工程建造費等)提列2%，係依中央政府各機關工程管理費支用要點規定估算，並配合工程結算總價覈實於得提列數額內執行。

**花東縱谷國家風景區管理處  
各項費用彙計表**

中華民國110年度

單位：新臺幣千元

工作計畫名稱及編號 第一、二級用途別 科目名稱及編號	5929310100 一般行政	5929311100 國家風景區開 發與管理			合 計
合 計	36,571	220,094			256,665
1000 人事費	36,571	-			36,571
1015 法定編制人員待遇	23,294	-			23,294
1025 技工及工友待遇	911	-			911
1030 獎金	5,443	-			5,443
1035 其他給與	512	-			512
1040 加班值班費	1,680	-			1,680
1050 退休離職儲金	2,325	-			2,325
1055 保險	2,406	-			2,406
2000 業務費	-	38,088			38,088
2006 水電費	-	611			611
2009 通訊費	-	442			442
2024 稅捐及規費	-	9			9
2051 物品	-	117			117
2054 一般事務費	-	327			327
2063 房屋建築養護費	-	84			84
2069 設施及機械設備養護費	-	36,000			36,000
2072 國內旅費	-	440			440
2093 特別費	-	58			58
3000 設備及投資	-	182,000			182,000
3005 土地	-	5,000			5,000
3010 房屋建築及設備費	-	32,000			32,000
3015 公共建設及設施費	-	145,000			145,000
4000 獎補助費	-	6			6
4085 獎勵及慰問	-	6			6

花東縱谷國家風景區管理處  
人事費彙計表

中華民國110年度

單位：新臺幣千元

人 事 費 別	金 額	說 明
一、民意代表待遇	-	
二、政務人員待遇	-	
三、法定編制人員待遇	23,294	
四、約聘僱人員待遇	-	
五、技工及工友待遇	911	
六、獎金	5,443	
七、其他給與	512	
八、加班值班費	1,680	
九、退休退職給付	-	
十、退休離職儲金	2,325	
十一、保險	2,406	
十二、調待準備	-	
合 計	36,571	

本 頁 空 白

花東縱谷國家  
預算員額  
中華民國

款	項	目	節	目 名稱	員 額 ( 單位：													
					職 員		警 察		法 警		駐 警		工 友		技 工		駕 駛	
					本 年 度	上 年 度	本 年 度	上 年 度	本 年 度	上 年 度	本 年 度	上 年 度	本 年 度	上 年 度	本 年 度	上 年 度	本 年 度	上 年 度
14				0029000000 交通部主管														
	4			0029310000 觀光局及所屬	30	30	-	-	-	-	-	-	-	1	1	1	-	-
		1		5929310100 一般行政	30	30	-	-	-	-	-	-	-	1	1	1	-	-

風景區管理處  
明細表

110年度

單位：新臺幣千元

人								年 需 經 費			說 明
聘 用		約 僱		駐外雇員		合 計		本 年 度	上 年 度	比 較	
本 年 度	上 年 度	本 年 度	上 年 度	本 年 度	上 年 度	本 年 度	上 年 度				
-	-	-	-	-	-	31	32	34,891	34,726	165	
-	-	-	-	-	-	31	32	34,891	34,726	165	本處以業務費預計進用勞務承攬23人8,700千元。



本 頁 空 白

附錄五、交通部觀光局澎湖  
國家風景區管理處

# 交通部觀光局澎湖國家風景區管理處

## 目 次

中華民國 110 年度

	頁 次
一、歲出計畫提要及分支計畫概況表.....	183~186
二、各項費用彙計表.....	187
三、人事費彙計表.....	188
四、預算員額明細表.....	190~191

**澎湖國家風景區管理處**  
**歲出計畫提要及分支計畫概況表**  
中華民國110年度

經資門併計

單位：新臺幣千元

工作計畫名稱及編號	5929310100 一般行政	預算金額	55,394
-----------	-----------------	------	--------

計畫內容：  
本計畫為本處辦理觀光事業之經常性行政工作。

預期成果：  
配合運用各方資源達成發展觀光事業之既定目標。

分支計畫及用途別科目	金額	承辦單位	說明
01 人員維持	55,394	澎湖管理處	按本處職員37人、駐警3人、技工2人、工友2人、約僱4人，合計48人所需薪津及各項給與，計編列55,394千元，經費如下： 1.法定編制人員待遇32,594千元。 2.約聘僱人員待遇2,045千元。 3.技工及工友待遇2,044千元。 4.獎金9,516千元： (1)職員及工友之考績獎金4,598千元。 (2)員工年終工作獎金4,918千元。 5.其他給與768千元： (1)員工之休假補助費768千元。 6.加班值班費1,993千元： (1)辦理各項業務超時加班費300千元。 (2)職員及工友之不休假加班費1,543千元。 (3)值班費150千元。 7.退休離職儲金3,092千元： (1)公務人員提撥金2,669千元。 (2)約聘僱人員提撥金120千元。 (3)技工及工友提撥金303千元。 8.保險3,342千元： (1)健保保險補助2,004千元。 (2)公保保險補助1,038千元。 (3)勞保保險補助300千元。
1000 人事費	55,394		
1015 法定編制人員待遇	32,594		
1020 約聘僱人員待遇	2,045		
1025 技工及工友待遇	2,044		
1030 獎金	9,516		
1035 其他給與	768		
1040 加班值班費	1,993		
1050 退休離職儲金	3,092		
1055 保險	3,342		

**澎湖國家風景區管理處**  
**歲出計畫提要及分支計畫概況表**

經資門併計

中華民國110年度

單位：新臺幣千元

工作計畫名稱及編號	5929311100 國家風景區開發與管理	預算金額	295,168
-----------	-----------------------	------	---------

計畫內容：

1. 辦理澎湖管理處各項經常性行政工作。
2. 建立全區三大觀光遊憩系統、景觀廊道及聯絡動線、交通門戶等空間架構，發揮觀光遊憩系統之整合效益。
3. 依據觀光遊憩資源特色，提供高品質與多元化之遊憩與服務設施，營造澎湖國家風景區為玄武岩地質公園、水域遊憩活動基地、休閒漁業體驗之海上樂園之遊憩環境，藉以建構為「國際渡假島嶼」之品牌。
4. 建立解說、展示及觀光識別系統，配合環境教育並結合本地文化資產，塑造本特定區獨特觀光遊憩風格。
5. 配合法令政策並兼顧永續發展，鼓勵民間投資參與觀光遊憩重大建設，加速本區觀光事業發展。

預期成果：

1. 營造澎湖國家風景區為國際渡假島嶼之品牌形象。
2. 建構以國際觀光客需求為導向之優質旅遊環境。
3. 行銷澎湖冬季旅遊，延長澎湖觀光季。
4. 引進民間資金投入觀光事業，提供高品質之住宿餐飲服務。

分支計畫及用途別科目	金額	承辦單位	說明
04 澎湖國家風景區開發與管理	2,868	澎湖管理處	1. 業務費：2,862千元(含員工協助方案經費20千元)。 (1)教育訓練費：員工進修學分費、雜費等26千元。 (2)水電費：處本部水費及電費550千元。 (3)通訊費：數據通訊費及一般通訊費506千元。 (4)稅捐及規費：各項行政規費78千元。 (5)物品：381千元。 <1>消耗品：文具紙張、電腦暨周邊設備之耗材、清潔、水電用品耗材、防護用品等及圖書、報章雜誌等327千元。 <2>非消耗品：事務、衛生、被服、康樂、醫療等54千元。 (6)一般事務費：印刷、獎牌、環境布置、健康檢查、文康活動、員工協助方案、雜支等經費358千元。 (7)房屋建築養護費：辦公房屋、宿舍等保養、維修費58千元。 (8)國內旅費：國內出差旅費847千元。 (9)特別費：依通案標準編列58千元。 2. 獎補助費：6千元。 (1)獎勵及慰問：退休人員三節慰問金等6千元。
2000 業務費	2,862		
2003 教育訓練費	26		
2006 水電費	550		
2009 通訊費	506		
2024 稅捐及規費	78		
2051 物品	381		
2054 一般事務費	358		
2063 房屋建築養護費	58		
2072 國內旅費	847		
2093 特別費	58		
4000 獎補助費	6		
4085 獎勵及慰問	6		
20 國家風景區建設計畫	209,000	澎湖管理處	
2000 業務費	17,000		
2069 設施及機械設備養護費	17,000		
3000 設備及投資	192,000		

**澎湖國家風景區管理處**  
**歲出計畫提要及分支計畫概況表**  
中華民國110年度

經資門併計

單位：新臺幣千元

工作計畫名稱及編號	5929311100 國家風景區開發與管理	預算金額	295,168
分支計畫及用途別科目	金額	承辦單位	說 明
3005 土地	10,000		年至112年度，109年度編列247,800千元【含基金自償63,900千元】，本年度續編第2年經費209,000千元，以後年度預計編列463,200千元。 (3)本年度編列公務預算209,000千元，辦理項目如下： <1>業務費：17,000千元。 #1.設施及機械設備養護費17,000千元： X1.辦理綠美化養護及設施零星修護10,000千元。 X2.先期規劃設計費7,000千元。 <2>設備及投資：192,000千元。 #1.土地10,000千元：相關景點建設所需用地徵收、價購、撥用補償救濟費用，含鑑界、定樁以及其他土地取得相關作業費等。 #2.公共建設及設施費182,000千元： X1.先期規劃設計費10,000千元：各風景遊憩區規劃設計監造費。 X2.國際觀光重要景點建設費107,600千元： Y1.馬公本島系統87,600千元：西嶼遊憩區周邊環境改善工程、北海遊客中心新建工程。 Y2.南海系統20,000千元：七美遊憩區周邊環境改善工程。 X3.國內觀光重要景點建設費40,000千元： Y1.馬公本島系統40,000千元：北寮遊憩區服務設施整建工程、小門遊憩區周邊環境改善工程。 X4.環境維護及設施維持費20,000千元。 Y1.環境維護及設施維持費10,
3015 公共建設及設施費	182,000		

**澎湖國家風景區管理處**  
**歲出計畫提要及分支計畫概況表**

經資門併計

中華民國110年度

單位：新臺幣千元

工作計畫名稱及編號	5929311100 國家風景區開發與管理	預算金額	295,168
分支計畫及用途別科目	金額	承辦單位	說 明
21 向海致敬-海岸清潔維護計畫	83,300	澎湖管理處	000千元。 Y2.全區災害復舊及一般零星工程10,000千元。 X5.工程管理費4,400千元：按施工費(或直接工程成本、工程建造費等)提列3%，係依中央政府各機關工程管理費支用要點規定估算，並配合工程結算總價覈實於得提列數額內執行。
2000 業務費	83,300		1.向海致敬-海岸清潔維護計畫(109-112年度)-澎湖向海致敬-海岸清潔維護計畫：
2051 物品	800		(1)行政院109年5月7日院臺環字第1090168098號函核定。
2054 一般事務費	57,200		(2)本計畫總經費365,200千元，分4年辦理，本年度編列83,300千元。
2069 設施及機械設備養護費	25,300		(3)本年度編列公務預算83,300千元，辦理項目如下：
			<1>業務費：83,300千元。
			#1.物品：消耗性物品等費用800千元。
			#2.一般事務費：轄區海岸未登錄地清理等費用57,200千元。
			#3.設施及機械設備養護費25,300千元：
			X1.季風性及天然災害海漂物清理費23,200千元。
			X2.廢棄物處理費用2,100千元。

**澎湖國家風景區管理處  
各項費用彙計表**

中華民國110年度

單位：新臺幣千元

工作計畫名稱及編號 第一、二級用途別 科目名稱及編號	5929310100 一般行政	5929311100 國家風景區開 發與管理			合 計
合 計	55,394	295,168			350,562
1000 人事費	55,394	-			55,394
1015 法定編制人員待遇	32,594	-			32,594
1020 約聘僱人員待遇	2,045	-			2,045
1025 技工及工友待遇	2,044	-			2,044
1030 獎金	9,516	-			9,516
1035 其他給與	768	-			768
1040 加班值班費	1,993	-			1,993
1050 退休離職儲金	3,092	-			3,092
1055 保險	3,342	-			3,342
2000 業務費	-	103,162			103,162
2003 教育訓練費	-	26			26
2006 水電費	-	550			550
2009 通訊費	-	506			506
2024 稅捐及規費	-	78			78
2051 物品	-	1,181			1,181
2054 一般事務費	-	57,558			57,558
2063 房屋建築養護費	-	58			58
2069 設施及機械設備養護費	-	42,300			42,300
2072 國內旅費	-	847			847
2093 特別費	-	58			58
3000 設備及投資	-	192,000			192,000
3005 土地	-	10,000			10,000
3015 公共建設及設施費	-	182,000			182,000
4000 獎補助費	-	6			6
4085 獎勵及慰問	-	6			6



**澎湖國家風景區管理處**  
**人事費彙計表**  
中華民國110年度

單位：新臺幣千元

人 事 費 別	金 額	說 明
一、民意代表待遇	-	
二、政務人員待遇	-	
三、法定編制人員待遇	32,594	
四、約聘僱人員待遇	2,045	
五、技工及工友待遇	2,044	
六、獎金	9,516	
七、其他給與	768	
八、加班值班費	1,993	
九、退休退職給付	-	
十、退休離職儲金	3,092	
十一、保險	3,342	
十二、調待準備	-	
合 計	55,394	

本 頁 空 白

澎湖國家風  
預算員額  
中華民國

款	科 目 節 名稱				員 額 ( 單位：													
	項	目	節	名稱	職 員		警 察		法 警		駐 警		工 友		技 工		駕 駛	
					本年度	上年度	本年度	上年度	本年度	上年度	本年度	上年度	本年度	上年度	本年度	上年度	本年度	上年度
14				0029000000 交通部主管														
	4			0029310000 觀光局及所屬	37	37	-	-	-	-	3	3	2	2	2	2	-	-
		2		5929310100 一般行政	37	37	-	-	-	-	3	3	2	2	2	2	-	-

景區管理處  
明細表

110年度

單位：新臺幣千元

人								年 需 經 費			說 明
聘 用		約 僱		駐外雇員		合 計		本 年 度	上 年 度	比 較	
本 年 度	上 年 度	本 年 度	上 年 度	本 年 度	上 年 度	本 年 度	上 年 度				
-	-	4	4	-	-	48	48	53,401	53,197	204	
-	-	4	4	-	-	48	48	53,401	53,197	204	

本 頁 空 白

附錄六、交通部觀光局馬祖  
國家風景區管理處

# 交通部觀光局馬祖國家風景區管理處

## 目 次

中華民國 110 年度

	頁 次
一、歲出計畫提要及分支計畫概況表.....	195~199
二、各項費用彙計表.....	200
三、人事費彙計表.....	201
四、預算員額明細表.....	202~203

**馬祖國家風景區管理處**  
**歲出計畫提要及分支計畫概況表**  
中華民國110年度

經資門併計

單位：新臺幣千元

工作計畫名稱及編號	5929310100 一般行政	預算金額	46,860
-----------	-----------------	------	--------

計畫內容：  
本計畫為管理處辦理觀光事業之經常性行政工作。

預期成果：  
配合運用各方資源達成發展觀光事業之既定目標

分支計畫及用途別科目	金額	承辦單位	說明
01 人員維持	46,860	馬祖管理處	按本處職員26人、技工1人、工友2人，合計29人所需薪津及各項給與，計編列46,860千元。
1000 人事費	46,860		經費如下：
1015 法定編制人員待遇	28,913		1. 法定編制人員待遇28,913千元。
1025 技工及工友待遇	1,680		2. 技工及工友3人，待遇1,680千元。
1030 獎金	6,506		3. 獎金6,506千元：
1035 其他給與	3,637		(1) 職員及技、工友之考績獎金3,836千元。
1040 加班值班費	1,380		(2) 員工年終工作獎金2,670千元。
1050 退休離職儲金	2,152		4. 其他給與3,637千元：
1055 保險	2,592		(1) 員工之休假補助費464千元。
			(2) 駐陸人員其他補助費3,173千元。
			5. 加班值班費1,380千元：
			(1) 辦理各項業務超時加班費60千元。
			(2) 職員及工友之不休假加班費1,050千元。
			(3) 值班費270千元。
			6. 退休離職儲金2,152千元：
			(1) 公務人員提撥金1,902千元。
			(2) 技工及工友提撥金250千元。
			7. 保險2,592千元：
			(1) 健保保險補助1,761千元。
			(2) 公保保險補助637千元。
			(3) 勞保保險補助194千元。



**馬祖國家風景區管理處**  
**歲出計畫提要及分支計畫概況表**

經資門併計

中華民國110年度

單位：新臺幣千元

工作計畫名稱及編號	5929311100 國家風景區開發與管理	預算金額	219,954
-----------	-----------------------	------	---------

計畫內容：

1. 辦理馬祖國家風景區管理處各項經常性行政工作。
2. 賡續充實國際觀光重要景點：南竿各遊憩據點暨周邊景觀整建工程、北竿戰爭和平紀念公園主題館暨周邊景觀整建工程（短坡山、大坵遊憩區生態觀光設施）等重點觀光區基礎建設；國內觀光重要景點：東引地區景點整建及觀光服務設施整建工程、莒光地區景點整建工程、山海一家海館工程。
3. 推動體驗觀光在地深度體驗遊程，優化旅遊據點，並強調在地特色、塑造優質旅遊環境與設施。
4. 活化再利用閒置營區、軍用設施或軍事據點，針對有潛力之據點辦理招商預備作業及促參前置作業吸引民間投入公共工程建設，提升觀光事業整體競爭力。
5. 賡續辦理向海致敬海岸清潔維護計畫，營造優質旅遊環境，提升服務品質。

預期成果：

1. 以「國際島嶼、幸福馬祖」為發展願景，打造以「生態景觀、軍事體驗、慢活渡假、宗教禪修」之觀光吸引力之離島觀光重鎮。
2. 以獨特的戰地文化、地質景觀、生態資源為基礎，配合本地獨特之鳥類、地質、濱海生物及獨特的地質景觀其他動植物等生態資源，以地質公園品牌，推動特色旅遊體驗、落實環境教育，發展成為「跨界的國際生態觀光島鏈·國際旅遊目的地」，建構友善、安全、永續的遊憩據點。
3. 軍事據點活化再利用，掌握環境資源，以冷戰時期太平洋第一島鏈之特殊區位傳遞和平的珍貴與戰爭的殘酷，達永續發展目標。
4. 秉持顧客導向理念建構無縫旅遊系統，營造愛心、關心、用心及貼心之旅遊環境，由優質經營管理以提升遊客人次與服務滿意度。

分支計畫及用途別科目	金額	承辦單位	說明
05 馬祖國家風景區開發與管理	2,454	馬祖管理處	1. 業務費2,454千元（含員工協助方案經費10千元）。
2000 業務費	2,454		
2003 教育訓練費	19		(1)教育訓練費：員工進修及訓練所需補助經費19千元。
2006 水電費	340		(2)水電費：處本部及宿舍水費、電費340千元。
2009 通訊費	258		(3)通訊費：數據通訊費、一般通訊費、郵資等258千元。
2018 資訊服務費	20		(4)資訊服務費：出納管理等操作系統維護費20千元。
2027 保險費	9		(5)保險費：處本部及宿舍建物火險9千元。
2036 按日按件計資酬金	30		(6)按日按件計資酬金：教育訓練及員工協助方案講師演講或授課鐘點費等30千元。
2051 物品	160		(7)物品：160千元。
2054 一般事務費	240		<1>文具紙張、影印機耗材、清潔用品等消耗品120千元。
2063 房屋建築養護費	130		<2>辦公室、宿舍、員工餐廳等需用非消耗品40千元。
2069 設施及機械設備養護費	60		(8)一般事務費：環境清潔布置、員工文康活動、公務人員健檢等經費240千元。
2072 國內旅費	1,130		(9)房屋建築養護費：辦公房屋、宿舍等保養、維修費130千元。
2093 特別費	58		(10)設施及機械設備養護費：建物機房、空調等設備維修及公共安全、消防安全檢測、申報、改善等費60千元。

**馬祖國家風景區管理處**  
**歲出計畫提要及分支計畫概況表**

經資門併計

中華民國110年度

單位：新臺幣千元

工作計畫名稱及編號	5929311100 國家風景區開發與管理	預算金額	219,954
分支計畫及用途別科目	金額	承辦單位	說 明
20 國家風景區建設計畫	179,000	馬祖管理處	(11)國內旅費：國內出差旅費1,130千元。 (12)特別費：依通案標準編列58千元。
2000 業務費	18,000		1.重要觀光景點建設中程計畫(109-112年度)-馬祖國家風景區建設計畫：
2069 設施及機械設備養護費	18,000		(1)行政院108年7月11日院臺交字第1080016715號函核定。
3000 設備及投資	161,000		(2)本計畫總經費708,000千元，期程自109年至112年，109年度編列188,700千元【含基金自償48,700千元】，本年度續編第2年經費179,000千元，以後年度預計編列340,300千元。
3005 土地	2,000		(3)本年度編列公務預算179,000千元，辦理項目如下：
3015 公共建設及設施費	159,000		<1>業務費：18,000千元。 #1.設施及機械設備養護費18,000千元： X1.辦理綠美化養護及設施零星修護10,000千元。 X2.委外營運計畫評估、旅遊服務、環境教育等先期規劃費1,250千元。 X3.生態、地質、資源調查、評估等費6,750千元。 <2>設備及投資：161,000千元。 #1.土地2,000千元：辦理用地補償，撥用、鑑界、定樁及其他土地取得相關費用。 #2.公共建設及設施費159,000千元： X1.先期規劃設計費1,000千元：辦理各項工程建設項目先期規劃設計工作等費1,000千元。 X2.國際觀光重要景點建設費92,895千元： Y1.南竿遊憩系統53,781千元：北海遊憩區改善工程及軍方移撥據點設施改善工程。 Y2.北竿遊憩系統39,114千元：辦理北竿鄉遊憩景點改

**馬祖國家風景區管理處**  
**歲出計畫提要及分支計畫概況表**  
中華民國110年度

經資門併計

單位：新臺幣千元

工作計畫名稱及編號	5929311100 國家風景區開發與管理	預算金額	219,954
分支計畫及用途別科目	金額	承辦單位	說 明
			善工程、大澳山及短坡山軍方移撥據點設施改善工程、大坵島景點設施改善工程。
			X3. 國內觀光重要景點建設費61,603千元：
			Y1. 東引遊憩系統22,490千元： ：辦理東引鄉遊憩景點改善工程及軍方移撥據點設施改善工程。
			Y2. 莒光遊憩系統39,113千元： ：辦理莒光遊憩景點美化、既有據點與軍方移撥據點設施改善整建、山海一家海館新建工程。
			X4. 工程管理費3,502千元：按施工費(或直接工程成本、工程建造費等)提列2.5%，係依中央政府各機關工程管理費支用要點規定估算，並配合工程結算總價覈實於得提列數額內執行。
21 向海致敬-海岸清潔維護計畫	38,500	馬祖管理處	1. 向海致敬-海岸清潔維護計畫(109-112年)-馬祖向海致敬-海岸清潔維護計畫：
2000 業務費	38,500		(1) 行政院109年5月7日院臺環字第1090168098號函核定。
2021 其他業務租金	5,100		(2) 本計畫總經費156,000千元，分4年辦理，本年度編列38,500千元。
2051 物品	1,000		(3) 本年度編列公務預算38,500千元，辦理項目如下：
2054 一般事務費	26,600		<1>業務費：38,500千元。
2066 車輛及辦公器具養護費	800		#1. 其他業務租金：清運機具、車輛、工作筏等租賃費用5,100千元。
2069 設施及機械設備養護費	5,000		#2. 物品：救生衣、安全帽、防刺穿鞋等耗材1,000千元。
			#3. 一般事務費：轄區海岸未登錄地清理等費用26,600千元。
			#4. 車輛及辦公器具養護費：清運機具設備等相關費用800千元。

**馬祖國家風景區管理處**  
**歲出計畫提要及分支計畫概況表**  
 中華民國110年度

經資門併計

單位：新臺幣千元

工作計畫名稱及編號	5929311100 國家風景區開發與管理	預算金額	219,954
分支計畫及用途別科目	金額	承辦單位	說明
			#5.設施及機械設備養護費5,000千元 : X1.季節性及天然災害海漂物清理費1,000千元。 X2.廢棄物處理費用4,000千元。

馬祖國家風景區管理處  
各項費用彙計表

中華民國110年度

單位：新臺幣千元

工作計畫名稱及編號 第一、二級用途別 科目名稱及編號	5929310100 一般行政	5929311100 國家風景區開 發與管理				合 計
合 計	46,860	219,954				266,814
1000 人事費	46,860	-				46,860
1015 法定編制人員待遇	28,913	-				28,913
1025 技工及工友待遇	1,680	-				1,680
1030 獎金	6,506	-				6,506
1035 其他給與	3,637	-				3,637
1040 加班值班費	1,380	-				1,380
1050 退休離職儲金	2,152	-				2,152
1055 保險	2,592	-				2,592
2000 業務費	-	58,954				58,954
2003 教育訓練費	-	19				19
2006 水電費	-	340				340
2009 通訊費	-	258				258
2018 資訊服務費	-	20				20
2021 其他業務租金	-	5,100				5,100
2027 保險費	-	9				9
2036 按日按件計資酬金	-	30				30
2051 物品	-	1,160				1,160
2054 一般事務費	-	26,840				26,840
2063 房屋建築養護費	-	130				130
2066 車輛及辦公器具養護費	-	800				800
2069 設施及機械設備養護費	-	23,060				23,060
2072 國內旅費	-	1,130				1,130
2093 特別費	-	58				58
3000 設備及投資	-	161,000				161,000
3005 土地	-	2,000				2,000
3015 公共建設及設施費	-	159,000				159,000

**馬祖國家風景區管理處**  
**人事費彙計表**  
中華民國110年度

單位：新臺幣千元

人 事 費 別	金 額	說 明
一、民意代表待遇	-	
二、政務人員待遇	-	
三、法定編制人員待遇	28,913	
四、約聘僱人員待遇	-	
五、技工及工友待遇	1,680	
六、獎金	6,506	
七、其他給與	3,637	
八、加班值班費	1,380	
九、退休退職給付	-	
十、退休離職儲金	2,152	
十一、保險	2,592	
十二、調待準備	-	
合 計	46,860	

馬祖國家風  
預算員額  
中華民國

款	科 目 節			名 稱	員 額 ( 單位：													
	項	目	節		職 員		警 察		法 警		駐 警		工 友		技 工		駕 駛	
					本年度	上年度	本年度	上年度	本年度	上年度	本年度	上年度	本年度	上年度	本年度	上年度	本年度	上年度
14				0029000000 交通部主管														
	4			0029310000 觀光局及所屬	26	26	-	-	-	-	-	-	2	2	1	1	-	-
		1		5929310100 一般行政	26	26	-	-	-	-	-	-	2	2	1	1	-	-

景區管理處  
明細表

110年度

單位：新臺幣千元

人								年 需 經 費			說 明
聘 用		約 僱		駐外雇員		合 計		本 年 度	上 年 度	比 較	
本 年 度	上 年 度	本 年 度	上 年 度	本 年 度	上 年 度	本 年 度	上 年 度				
-	-	-	-	-	-	29	29	45,480	45,632	-152	
-	-	-	-	-	-	29	29	45,480	45,632	-152	1. 含駐陸辦事處職員3人及因應業務所需員額薪津及各項給與。 2. 本處以工程管理費預計進用勞務承攬3人1,878千元。



本 頁 空 白

附錄七、交通部觀光局北海岸及觀  
音山國家風景區管理處

# 交通部觀光局北海岸及觀音山國家風景區管理處

## 目 次

中華民國 110 年度

	頁 次
一、歲出計畫提要及分支計畫概況表.....	207~210
二、各項費用彙計表.....	211
三、人事費彙計表.....	212
四、預算員額明細表.....	214~215

**北海岸及觀音山國家風景區管理處  
歲出計畫提要及分支計畫概況表**

經資門併計

中華民國110年度

單位：新臺幣千元

工作計畫名稱及編號	5929310100 一般行政	預算金額	35,310
-----------	-----------------	------	--------

計畫內容：

1. 辦理北海岸及觀音山國家風景區管理處各項經常性行政工作人員維持費。

預期成果：

1. 配合運用各項資源達成管理處之既定目標。

分支計畫及用途別科目	金額	承辦單位	說明
01 人員維持	35,310	北海岸及觀音山 管理處	按本處職員32人、工友2人，合計34人所需薪津及各項給與，計編列35,310千元。經費如下： 1. 法定編制人員待遇23,864千元。 2. 技工及工友待遇765千元。 3. 獎金5,204千元： (1) 員工之考績獎金2,125千元。 (2) 員工之年終獎金3,079千元。 4. 其他給與448千元。 (1) 員工之休假補助費448千元。 5. 加班值班費1,194千元。 (1) 辦理各項業務超時加班費302千元。 (2) 員工之不休假加班費712千元。 (3) 值班費180千元。 6. 退休離職儲金1,995千元。 (1) 公務人員提撥金1,949千元。 (2) 技工及工友提撥金46千元。 7. 保險1,840千元。 (1) 健保保險補助費1,200千元。 (2) 公保保險補助費600千元。 (3) 勞保保險補助費40元。
1000 人事費	35,310		
1015 法定編制人員待遇	23,864		
1025 技工及工友待遇	765		
1030 獎金	5,204		
1035 其他給與	448		
1040 加班值班費	1,194		
1050 退休離職儲金	1,995		
1055 保險	1,840		

# 北海岸及觀音山國家風景區管理處 歲出計畫提要及分支計畫概況表

經資門併計

中華民國110年度

單位：新臺幣千元

工作計畫名稱及編號	5929311100 國家風景區開發與管理	預算金額	254,367
-----------	-----------------------	------	---------

**計畫內容：**

1. 辦理北海岸及觀音山國家風景區管理處各項經常性行政工作。
2. 北海岸及觀音山風景特定區開發建設工作。
3. 吸引民間投資，升級觀光產業，創造就業機會。
4. 整理周邊具國際魅力潛力之景點，促進遊憩活動多元化，擴展旅遊形態，增進服務品質。
5. 改善環境品質，提高生活水準，繁榮地方經濟。
6. 資源活化利用，環境永續發展。

**預期成果：**

1. 有效整合本區之觀光資源及提升服務品質，遊憩機能迎合遊客需求，塑造北部海岸旅遊線地區成為大台北都會地區近郊之國際海岸觀光地區。
2. 營造具有國際魅力與本地特色之大型活動。
3. 有效改善區內交通可及性與便捷性，提高遊客前來及重訪意願，將本旅遊線地區轉化成為深度目的型之遊憩區。
4. 推動深度生態旅遊以有效維護保育自然景觀及人文資源，讓後代子孫能永續利用。

分支計畫及用途別科目	金額	承辦單位	說明
06 北海岸及觀音山國家風景區開發與管理	2,717	北海岸及觀音山管理處	1. 業務費：2,663千元（含員工協助方案經費25千元）。 (1)教育訓練費：各項訓練費用21千元。 (2)水電費：水費、電費等費用319千元。 (3)通訊費：郵資、電信費及數據通訊費840千元。 (4)其他業務租金：各項業務租金106千元。 (5)稅捐及規費：各項行政規費10千元。 (6)保險費：各項不動產與展示品災害保險45千元。 (7)按日按件計資酬金：委請專家學者出席費、講師鐘點費、聘請律師諮詢費等25千元。 (8)物品：文具用品、清潔用品等消耗品及電腦周邊設備維護費418千元。 (9)一般事物費：印刷、環境布置、員工健康檢查及文康活動等經費278千元。 (10)房屋建築養護費：公有房舍及其他修繕費185千元。 (11)國內旅費：國內出差旅費338千元。 (12)運費：公物之運送、通行費等20千元。 (13)特別費：依通案標準編列58千元。
2000 業務費	2,663		
2003 教育訓練費	21		
2006 水電費	319		
2009 通訊費	840		
2021 其他業務租金	106		
2024 稅捐及規費	10		
2027 保險費	45		
2036 按日按件計資酬金	25		
2051 物品	418		
2054 一般事務費	278		
2063 房屋建築養護費	185		
2072 國內旅費	338		
2081 運費	20		
2093 特別費	58		
4000 獎補助費	54		
4085 獎勵及慰問	54		2. 獎補助費：54千元。 (1)獎勵及慰問：退休人員三節慰問金等54千元。
20 國家風景區建設計畫	241,000	北海岸及觀音山管理處	1. 重要觀光景點建設中程計畫(109-112年度)-北海岸及觀音山國家風景區建設計畫： (1)行政院108年7月11日院臺交字第1080016715號函核定。 (2)本計畫總經費1,082,000千元，期程自109年至112年度，109年度編列233,600千
2000 業務費	40,000		
2069 設施及機械設備養護費	40,000		
3000 設備及投資	201,000		
3005 土地	10,000		

**北海岸及觀音山國家風景區管理處  
歲出計畫提要及分支計畫概況表**

經資門併計

中華民國110年度

單位：新臺幣千元

工作計畫名稱及編號	5929311100 國家風景區開發與管理	預算金額	254,367
分支計畫及用途別科目	金額	承辦單位	說 明
3015 公共建設及設施費	191,000		<p>元【含基金自償60,300千元】，本年度續編列第2年經費241,000千元，以後年度預計編列607,400千元。</p> <p>(3)本年度編列公務預算241,000千元，辦理項目如下：</p> <p>&lt;1&gt;業務費：40,000千元。</p> <p style="padding-left: 20px;">#1.設施及機械設備養護費40,000千元：</p> <p style="padding-left: 40px;">X1.辦理綠美化養護及設施零星修護32,000千元。</p> <p style="padding-left: 40px;">X2.辦理員潭溪遊憩據點都市計畫變更專業服務、基隆、萬里、石門及觀音山遊憩據點委外之可行性評估、野柳核心區設計及環境影響評估專業服務5,000千元。</p> <p style="padding-left: 40px;">X3.辦理水陸域海漂物清運等費用3,000千元。</p> <p>&lt;2&gt;設備及投資：201,000千元。</p> <p style="padding-left: 20px;">#1.土地10,000千元：辦理北海岸轄區遊憩據點周邊環境改善用地取得之徵收價購、撥用補償、釘樁測量及相關作業費。</p> <p style="padding-left: 20px;">#2.公共建設及設施費191,000千元：</p> <p style="padding-left: 40px;">X1.國際觀光重要景點建設費93,000千元：</p> <p style="padding-left: 60px;">Y1.白沙灣遊憩區周邊景觀改善工程22,000千元。</p> <p style="padding-left: 60px;">Y2.金山中角遊憩區周邊景觀改善工程20,000千元。</p> <p style="padding-left: 60px;">Y3.野柳遊憩區周邊景觀改善工程22,000千元。</p> <p style="padding-left: 60px;">Y4.基隆遊憩區周邊景觀改善工程29,000千元。</p> <p style="padding-left: 40px;">X2.國內觀光重要景點建設費67,300千元：</p> <p style="padding-left: 60px;">Y1.北海岸遊憩區景觀及設施改善工程14,500千元。</p> <p style="padding-left: 60px;">Y2.三芝石門遊憩區及周邊景</p>

**北海岸及觀音山國家風景區管理處**  
**歲出計畫提要及分支計畫概況表**

經資門併計

中華民國110年度

單位：新臺幣千元

工作計畫名稱及編號	5929311100 國家風景區開發與管理	預算金額	254,367
分支計畫及用途別科目	金額	承辦單位	說 明
21 向海致敬-海岸清潔維護計畫 2000 業務費 2069 設施及機械設備養護費	10,650 10,650 10,650	北海岸及觀音山 管理處	觀改善工程16,400千元。 Y3. 觀音山遊憩區周邊景觀改善工程20,000千元。 Y4. 自行車道系統及臺2線路廊 周邊景觀改善16,400千元。 。 X3. 環境維護及設施維持費25,400 千元： Y1. 轄區災害復舊及一般零星 工程：25,400千元。 X4. 工程管理費5,300千元：按施 工費（或直接工程成本、工程 建造費等）提列2.85%，係依 中央政府各機關工程管理費支 用要 點規定估算，並配合工 程結算總價覈實於得提列數額 內執行。 1. 向海致敬-海岸清潔維護計畫(109-112年)- 北海岸及觀音山向海致敬-海岸清潔維護計 畫： (1) 行政院109年5月7日院臺環字第10901680 98號函核定。 (2) 本計畫總經費54,600千元，分4年辦理， 本年度編列10,650千元。 (3) 本年度編列公務預算10,650千元，辦理 項目如下： <1>業務費：10,650千元。 #1. 設施及機械設備養護費10,650千 元： X1. 每日清潔轄區內重要遊憩據點 沙灘費用7,200千元。 X2. 轄區內重要遊憩據點沙灘以外 及颱風影響清理季節性海漂物 費用3,450千元。

**北海岸及觀音山國家風景區管理處**  
**各項費用彙計表**

中華民國110年度

單位：新臺幣千元

工作計畫名稱及編號 第一、二級用途別 科目名稱及編號	5929310100 一般行政	5929311100 國家風景區開 發與管理			合 計
合 計	35,310	254,367			289,677
1000 人事費	35,310	-			35,310
1015 法定編制人員待遇	23,864	-			23,864
1025 技工及工友待遇	765	-			765
1030 獎金	5,204	-			5,204
1035 其他給與	448	-			448
1040 加班值班費	1,194	-			1,194
1050 退休離職儲金	1,995	-			1,995
1055 保險	1,840	-			1,840
2000 業務費	-	53,313			53,313
2003 教育訓練費	-	21			21
2006 水電費	-	319			319
2009 通訊費	-	840			840
2021 其他業務租金	-	106			106
2024 稅捐及規費	-	10			10
2027 保險費	-	45			45
2036 按日按件計資酬金	-	25			25
2051 物品	-	418			418
2054 一般事務費	-	278			278
2063 房屋建築養護費	-	185			185
2069 設施及機械設備養護費	-	50,650			50,650
2072 國內旅費	-	338			338
2081 運費	-	20			20
2093 特別費	-	58			58
3000 設備及投資	-	201,000			201,000
3005 土地	-	10,000			10,000
3015 公共建設及設施費	-	191,000			191,000
4000 獎補助費	-	54			54
4085 獎勵及慰問	-	54			54



北海岸及觀音山國家風景區管理處  
人事費彙計表

中華民國110年度

單位：新臺幣千元

人 事 費 別	金 額	說 明
一、民意代表待遇	-	
二、政務人員待遇	-	
三、法定編制人員待遇	23,864	
四、約聘僱人員待遇	-	
五、技工及工友待遇	765	
六、獎金	5,204	
七、其他給與	448	
八、加班值班費	1,194	
九、退休退職給付	-	
十、退休離職儲金	1,995	
十一、保險	1,840	
十二、調待準備	-	
合 計	35,310	

本 頁 空 白

北海岸及觀音山國  
預算員額  
中華民國

款	科 目 節 名 稱				員 額 ( 單位：													
	項	目	節	名 稱	職 員		警 察		法 警		駐 警		工 友		技 工		駕 駛	
					本 年 度	上 年 度	本 年 度	上 年 度	本 年 度	上 年 度	本 年 度	上 年 度	本 年 度	上 年 度	本 年 度	上 年 度	本 年 度	上 年 度
14				0029000000 交通部主管														
	4			0029310000 觀光局及所屬	32	32	-	-	-	-	-	-	2	2	-	1	-	-
		1		5929310100 一般行政	32	32	-	-	-	-	-	-	2	2	-	1	-	-

家風景區管理處  
明細表

110年度

單位：新臺幣千元

人								年 需 經 費			說 明
聘 用		約 僱		駐外雇員		合 計		本 年 度	上 年 度	比 較	
本 年 度	上 年 度	本 年 度	上 年 度	本 年 度	上 年 度	本 年 度	上 年 度				
-	-	-	-	-	-	34	35	34,116	33,359	757	
-	-	-	-	-	-	34	35	34,116	33,359	757	本處以業務費預計進用勞務承攬54人21,622千元。

本 頁 空 白

附錄八、交通部觀光局參山  
國家風景區管理處

# 交通部觀光局參山國家風景區管理處

## 目 次

中華民國 110 年度

	頁 次
一、歲出計畫提要及分支計畫概況表.....	219~222
二、各項費用彙計表.....	223
三、人事費彙計表.....	224
四、預算員額明細表.....	226~227

**參山國家風景區管理處**  
**歲出計畫提要及分支計畫概況表**  
中華民國110年度

經資門併計

單位：新臺幣千元

工作計畫名稱及編號	5929310100 一般行政	預算金額	58,408
-----------	-----------------	------	--------

計畫內容：  
本計畫為本處辦理觀光事業之經常性行政工作。

預期成果：  
配合運用各方資源達成發展觀光事業之既定目標。

分支計畫及用途別科目	金額	承辦單位	說明
01 人員維持	58,408	參山管理處	按本處職員45人、技工2人、工友3人及約僱3人，合計53人所需薪津及各項給與，計編列58,408千元。經費如下：
1000 人事費	58,408		
1015 法定編制人員待遇	35,284		1. 法定編制人員待遇35,284千元。
1020 約聘僱人員待遇	1,266		2. 約聘僱人員待遇1,266千元。
1025 技工及工友待遇	2,114		3. 技工及工友待遇2,114千元。
1030 獎金	8,537		4. 獎金8,537千元：
1035 其他給與	799		(1) 職員及技工工友之考績獎金3,704千元。
1040 加班值班費	2,730		(2) 員工年終工作獎金4,833千元。
1050 退休離職儲金	4,292		5. 其他給與799千元：
1055 保險	3,386		(1) 員工之休假補助費799千元。
			6. 加班值班費2,730千元：
			(1) 辦理各項業務超時加班費600千元。
			(2) 員工之不休假加班費1,279千元。
			(3) 值班費851千元。
			7. 退休離職儲金4,292千元：
			(1) 公務人員提撥金3,897千元。
			(2) 約聘僱人員提撥金78千元。
			(3) 技工及工友提撥金317千元。
			8. 保險3,386千元：
			(1) 健保保險補助2,033千元。
			(2) 公保保險補助1,064千元。
			(3) 勞保保險補助289千元。



**參山國家風景區管理處**  
**歲出計畫提要及分支計畫概況表**

經資門併計

中華民國110年度

單位：新臺幣千元

工作計畫名稱及編號	5929311100 國家風景區開發與管理	預算金額	248,543
-----------	-----------------------	------	---------

計畫內容：

1. 國際觀光重要景點建設：
  - (1) 南庄遊憩系統。
  - (2) 谷關遊憩系統。
  - (3) 松柏嶺遊憩系統。
2. 國內觀光重要景點建設：
  - (1) 獅頭山遊憩系統。
  - (2) 梨山遊憩區。
  - (3) 八卦山遊憩系統。
3. 國家風景區經營管理，包括：
  - (1) 先期規劃設計。
  - (2) 休憩據點公共服務設施改善、景觀綠美化。
  - (3) 環境維護及設施維持。
  - (4) 全區災害復舊及一般零星工程。
  - (5) 經營管理。

預期成果：

1. 推動轄區各項觀光建設、行銷活動、經營管理，以及安全維護權責等事宜，皆積極與地方政府配合，並持續盤點各地「地、產、人」的特色資源，融入台灣設計力美學素養，塑造地方自明性，落實地方創生政策及永續觀光目標。
2. 配合2021自行車旅遊年加強主題宣傳推廣，創新行銷策略，並以系列活動引導觀光發展，增進國民旅遊人次，吸引國際觀光客到訪率，預估110年遊客人次為895萬人次，帶動觀光產值110年預估為107.91億元。
3. 對於可活化的相關設施，循序推動公共投資建設之自償性策略，並針對風景區土地開發，研提觀光整體發展計畫及多項跨域機關合作之案件構想，持續與地方政府協商研議重要景點設施共同開發之可行性、增加創新財源收入。
4. 以「遇見幸福參山」為各區域發展主軸，與地方跨域合作共同打造國際觀光新亮點，發展「登獅環湖尋茶味·慢城低碳賞花趣」、「溫泉桃李文化饗·原味梨山品茶香」、「八卦松嶺賞茶藝·農村生態小旅行」等主題，以吸引國內外觀光遊客。

分支計畫及用途別科目	金額	承辦單位	說明
07 參山國家風景區開發與管理	4,543	參山管理處	1. 業務費：4,483千元。
2000 業務費	4,483		(1) 教育訓練費：員工進修及訓練所需補助經費45千元。
2003 教育訓練費	45		(2) 水電費：處本部辦公室水費、電費等572千元。
2006 水電費	572		(3) 通訊費：數據通訊費、辦公室寄發文件郵資及電信費421千元。
2009 通訊費	421		(4) 資訊服務費：薪資系統管理維護費及線上派車系統管理維護費27千元。
2018 資訊服務費	27		(5) 其他業務租金：影印機等租金223千元。
2021 其他業務租金	223		(6) 稅捐及規費：其他行政規費12千元。
2024 稅捐及規費	12		(7) 按日按件計資酬金：邀請專家學者出席會議或授課費用30千元。
2036 按日按件計資酬金	30		(8) 國內組織會費：旅遊協會團體常年會費10千元。
2045 國內組織會費	10		(9) 物品：處本部辦公用品、清潔用品等業務所需之消耗品及非消耗品456千元。
2051 物品	456		(10) 一般事務費：辦公室等保全費用、環境布置、清潔、印刷、觀光督導與考核、員工健康檢查及文康活動等經費1,229千元。
2054 一般事務費	1,229		(11) 房屋建築養護費：公有房舍及其它建築修繕103千元。
2063 房屋建築養護費	103		
2069 設施及機械設備養護費	505		
2072 國內旅費	761		
2084 短程車資	31		
2093 特別費	58		
4000 獎補助費	60		
4085 獎勵及慰問	60		

**參山國家風景區管理處**  
**歲出計畫提要及分支計畫概況表**  
中華民國110年度

經資門併計

單位：新臺幣千元

工作計畫名稱及編號	5929311100 國家風景區開發與管理	預算金額	248,543
分支計畫及用途別科目	金額	承辦單位	說 明
20 國家風景區建設計畫	244,000	參山管理處	(12)設施及機械設備養護費：處本部辦公大樓電氣、高壓電、發電機、中央空調系統、電梯維修、消防安全設施檢查及其他設施養護費505千元。 (13)國內旅費：國內出差旅費761千元。 (14)短程車資：短程洽公交通費31千元。 (15)特別費：依通案標準編列58千元。 2.獎補助費：60千元。 (1)獎勵及慰問：退休人員三節慰問金等60千元。
2000 業務費	44,000		1.重要觀光景點建設中程計畫(109-112年度)-參山國家風景區建設計畫：
2069 設施及機械設備養護費	44,000		(1)行政院108年7月11日院臺交字第1080016715號函核定。
3000 設備及投資	200,000		(2)本計畫總經費1,120,000千元，期程自109年至112年度，109年度編列266,800千元【含基金自償68,800千元】，本年度續編第2年經費244,000千元，以後年度預計編列609,200千元。
3005 土地	10,000		(3)本年度編列公務預算244,000千元(其中預計投注於原住民族地區80,000千元)，辦理項目如下：
3015 公共建設及設施費	190,000		<1>業務費：44,000千元。 #1.設施及機械設備養護費44,000千元： X1.先期規劃設計費2,000千元。 X2.辦理綠美化養護及設施零星修護42,000千元。
			<2>設備及投資：200,000千元。 #1.土地10,000千元：辦理土地清理，全區公共設施用地測量、鑽探、徵收、價購、補償、登錄等相關作業。 #2.公共建設及設施費190,000千元： X1.先期規劃設計費10,000千元：辦理全區資源調查及各項工程建設項目先期規劃設計工作。 X2.國際觀光重要景點建設費67,000千元：

**參山國家風景區管理處**  
**歲出計畫提要及分支計畫概況表**  
中華民國110年度

經資門併計

單位：新臺幣千元

工作計畫名稱及編號	5929311100 國家風景區開發與管理	預算金額	248,543
分支計畫及用途別科目	金額	承辦單位	說 明
			<p>Y1.南庄遊憩區相關服務設施建設22,000千元。</p> <p>Y2.谷關遊憩區相關服務設施建設23,000千元。</p> <p>Y3.松柏嶺遊憩區相關服務設施建設22,000千元。</p> <p>X3.國內觀光重要景點建設費64,000千元：</p> <p>Y1.獅頭山遊憩區相關服務設施建設23,000千元。</p> <p>Y2.梨山遊憩區相關服務設施建設20,000千元。</p> <p>Y3.八卦山遊憩區相關服務設施建設21,000千元。</p> <p>X4.環境維護及設施維持費45,000千元：辦理環境維護、設施維持、全區災害復舊工程。</p> <p>X5.工程管理費4,000千元：按施工費(或直接工程成本、工程建造費等)提列2.27%，係依中央政府各機關工程管理費支用要點規定估算，並配合工程結算總價覈實於得提列數額內執行。</p>

**參山國家風景區管理處  
各項費用彙計表**

中華民國110年度

單位：新臺幣千元

工作計畫名稱及編號 第一、二級用途別 科目名稱及編號	5929310100 一般行政	5929311100 國家風景區開 發與管理			合 計
合 計	58,408	248,543			306,951
1000 人事費	58,408	-			58,408
1015 法定編制人員待遇	35,284	-			35,284
1020 約聘僱人員待遇	1,266	-			1,266
1025 技工及工友待遇	2,114	-			2,114
1030 獎金	8,537	-			8,537
1035 其他給與	799	-			799
1040 加班值班費	2,730	-			2,730
1050 退休離職儲金	4,292	-			4,292
1055 保險	3,386	-			3,386
2000 業務費	-	48,483			48,483
2003 教育訓練費	-	45			45
2006 水電費	-	572			572
2009 通訊費	-	421			421
2018 資訊服務費	-	27			27
2021 其他業務租金	-	223			223
2024 稅捐及規費	-	12			12
2036 按日按件計資酬金	-	30			30
2045 國內組織會費	-	10			10
2051 物品	-	456			456
2054 一般事務費	-	1,229			1,229
2063 房屋建築養護費	-	103			103
2069 設施及機械設備養護費	-	44,505			44,505
2072 國內旅費	-	761			761
2084 短程車資	-	31			31
2093 特別費	-	58			58
3000 設備及投資	-	200,000			200,000
3005 土地	-	10,000			10,000
3015 公共建設及設施費	-	190,000			190,000
4000 獎補助費	-	60			60
4085 獎勵及慰問	-	60			60

**參山國家風景區管理處**  
**人事費彙計表**  
中華民國110年度

單位：新臺幣千元

人 事 費 別	金 額	說 明
一、民意代表待遇	-	
二、政務人員待遇	-	
三、法定編制人員待遇	35,284	
四、約聘僱人員待遇	1,266	
五、技工及工友待遇	2,114	
六、獎金	8,537	
七、其他給與	799	
八、加班值班費	2,730	
九、退休退職給付	-	
十、退休離職儲金	4,292	
十一、保險	3,386	
十二、調待準備	-	
合 計	58,408	

本 頁 空 白

參山國家風  
預算員額  
中華民國

款	項	目	節	目 名 稱	員 額 ( 單位：													
					職 員		警 察		法 警		駐 警		工 友		技 工		駕 駛	
					本 年 度	上 年 度	本 年 度	上 年 度	本 年 度	上 年 度	本 年 度	上 年 度	本 年 度	上 年 度	本 年 度	上 年 度	本 年 度	上 年 度
14				0029000000 交通部主管														
	4			0029310000 觀光局及所屬	45	45	-	-	-	-	-	-	3	3	2	2	-	-
		1		5929310100 一般行政	45	45	-	-	-	-	-	-	3	3	2	2	-	-

景區管理處  
明細表

110年度

單位：新臺幣千元

人								年 需 經 費			說 明
聘 用		約 僱		駐外雇員		合 計		本 年 度	上 年 度	比 較	
本 年 度	上 年 度	本 年 度	上 年 度	本 年 度	上 年 度	本 年 度	上 年 度				
-	-	3	3	-	-	53	53	55,678	55,286	392	1.本處以業務費預計進用環境清潔及植栽養護等勞務承攬29人13,500千元。 2.本處以工程管理費預計進用勞務承攬1人583千元。
-	-	3	3	-	-	53	53	55,678	55,286	392	



本 頁 空 白

附錄九、交通部觀光局日月潭  
國家風景區管理處

# 交通部觀光局日月潭國家風景區管理處

## 目 次

中華民國 110 年度

	頁 次
一、歲出計畫提要及分支計畫概況表.....	231~234
二、各項費用彙計表.....	235
三、人事費彙計表.....	236
四、預算員額明細表.....	238~239

**日月潭國家風景區管理處**  
**歲出計畫提要及分支計畫概況表**

經資門併計

中華民國110年度

單位：新臺幣千元

工作計畫名稱及編號	5929310100 一般行政	預算金額	38,987
-----------	-----------------	------	--------

計畫內容：

本計畫為交通部觀光局日月潭國家風景區管理處辦理觀光事業之經常性行政工作人員維持。

預期成果：

配合運用各方資源達成發展觀光事業之既定目標。

分支計畫及用途別科目	金額	承辦單位	說明
01 人員維持	38,987	日月潭管理處	按本處職員34人，技工1人，駕駛1人，工友1人，合計37人所需薪津及其他給與，計編列38,987千元，經費如下： 1. 法定編制人員待遇24,528千元。 2. 技工及工友待遇1,208千元。 3. 獎金5,642千元： (1) 職員及工友之考績獎金2,426千元。 (2) 員工年終工作獎金3,216千元。 4. 其他給與555千元： (1) 員工之休假補助費555千元。 5. 加班值班費2,321千元： (1) 辦理各項業務超時加班費440千元。 (2) 職員及工友之不休假加班費1,180千元。 (3) 值班費701千元。 6. 退休離職儲金2,516千元： (1) 公務人員提撥金2,305千元。 (2) 技工及工友提撥金211千元。 7. 保險2,217千元： (1) 健保保險補助1,371千元。 (2) 公保保險補助735千元。 (3) 勞保保險補助111千元。
1000 人事費	38,987		
1015 法定編制人員待遇	24,528		
1025 技工及工友待遇	1,208		
1030 獎金	5,642		
1035 其他給與	555		
1040 加班值班費	2,321		
1050 退休離職儲金	2,516		
1055 保險	2,217		

**日月潭國家風景區管理處**  
**歲出計畫提要及分支計畫概況表**

經費門併計

中華民國110年度

單位：新臺幣千元

工作計畫名稱及編號	5929311100 國家風景區開發與管理	預算金額	278,965
-----------	-----------------------	------	---------

計畫內容：

1. 辦理日月潭國家風景區管理處之各項經常性經營管理業務。
2. 改善環潭碼頭岸基設施，提升遊客乘船安全性及遊憩服務品質。
3. 增加及改善區內各據點及周邊環境之遊憩設施數量及品質。
4. 提升核心旅遊據點周邊環境及景觀意象，達成集客聚焦之觀光景點。

預期成果：

1. 提升假日及節慶遊憩活動時的遊憩環境、安全與服務品質。
2. 營造國內外遊客友善便利之旅遊環境，提升國內外遊客遊憩便利性。
3. 提升副核心遊憩系統服務設施品質，有效分流核心景點遊客，促進地方觀光共榮發展。
4. 帶動地方產業轉型，發展「產業觀光」及「生態休閒旅遊」。
5. 增加日月潭地區遊客人次，預期110年日月潭地區旅客人次達708萬人次。
6. 吸引民間投資，創造就業機會，繁榮地方經濟。

分支計畫及用途別科目	金額	承辦單位	說明
08 日月潭國家風景區開發與管理	3,965	日月潭管理處	
2000 業務費	3,941		1. 業務費：3,941千元(含員工協助方案經費17千元)。
2003 教育訓練費	40		(1)教育訓練費：員工進修及訓練所需補助經費40千元。
2006 水電費	698		(2)水電費：電費等費用698千元。
2009 通訊費	701		(3)通訊費：郵資、電話及網路通訊費等701千元。
2018 資訊服務費	16		(4)資訊服務費：薪資管理及地籍資料系統相關資訊費16千元。
2021 其他業務租金	312		(5)其他業務租金：各項租金費用312千元。
2024 稅捐及規費	10		(6)稅捐及規費：各項稅捐及其他行政規費10千元。
2036 按日按件計資酬金	136		(7)按日按件計資酬金：外聘委員出席費、法律顧問諮詢費及辦理環境教育、性別平等及員工協助方案等外聘講師鐘點費計136千元。
2045 國內組織會費	13		(8)國內組織會費：參加生態旅遊協會及紅十字會團體會員常年會費13千元。
2051 物品	688		(9)物品：辦公用品、清潔用品等業務所需之消耗品及非消耗品688千元。
2054 一般事務費	763		(10)一般事務費：辦公室等保全費用、環境布置、文康活動等經費763千元。
2072 國內旅費	487		(11)國內旅費：國內出差旅費487千元。
2081 運費	19		(12)運費：公物之運送、通行費等19千元。
2093 特別費	58		(13)特別費：依通案標準編列58千元。
4000 獎補助費	24		2. 獎補助費：24千元。
4085 獎勵及慰問	24		(1)獎勵及慰問：退休人員三節慰問金等24千元。
20 國家風景區建設計畫	275,000	日月潭管理處	1. 重要觀光景點建設中程計畫(109-112年度)-

日月潭國家風景區管理處  
歲出計畫提要及分支計畫概況表  
中華民國110年度

經資門併計

單位：新臺幣千元

工作計畫名稱及編號	5929311100 國家風景區開發與管理	預算金額	278,965
分支計畫及用途別科目	金額	承辦單位	說 明
2000 業務費	48,000		日月潭國家風景區建設計畫：
2069 設施及機械設備養護費	48,000		(1)行政院108年7月11日院臺交字第1080016715號函核定。
3000 設備及投資	227,000		(2)本計畫總經費1,578,000千元，期程自109年至112年度，109年度編列331,000千元【含基金自償85,500千元】，本年度續編第2年經費275,000千元，以後年度預計編列972,000千元。
3005 土地	10,000		(3)本年度編列公務預算275,000千元(其中預計投注於原住民地區10,000千元)，辦理項目如下：
3010 房屋建築及設備費	20,000		<1>業務費：48,000千元。
3015 公共建設及設施費	197,000		#1.設施及機械設備養護費48,000千元：
			X1.辦理綠美化養護及零星修護12,000千元。
			X2.先期規劃設計費9,000千元：辦理全區觀光資源發展計畫、生態調查及各項工程建設項目先期規劃設計工作。
			X3.環境維護及設施維持費(水、陸域)5,000千元。
			X4.污水處理廠運作維護及新增管線(日月、水社廠)22,000千元。
			<2>設備及投資：227,000千元。
			#1.土地10,000千元：辦理土地清理，全區公共設施用地測量、鑽探、徵收、價購、補償、登錄等相關作業。
			#2.房屋建築及設備費20,000千元：
			X1.埔里地區遊客中心新建工程19,500千元。
			X2.工程管理費500千元：按施工費(或直接工程成本、工程建造費等)提列2.56%，係依中央政府各機關工程管理費支用要點規定估算，並配合工程結算總價覈實於得提列數額內執行

日月潭國家風景區管理處  
歲出計畫提要及分支計畫概況表  
中華民國110年度

經資門併計

單位：新臺幣千元

工作計畫名稱及編號	5929311100 國家風景區開發與管理	預算金額	278,965
分支計畫及用途別科目	金額	承辦單位	說明
			<p>。</p> <p>#3. 公共建設及設施費197,000千元：</p> <p>X1. 國際觀光重要景點建設費100,000千元：</p> <p>Y1. 環潭碼頭岸基建設景觀改善工程45,000千元。</p> <p>Y2. 人車分道系統35,000千元。</p> <p>。</p> <p>Y3. 環潭地區遊憩設施及周邊景觀改善20,000千元。</p> <p>X2. 國內觀光重要景點建設費92,000千元：</p> <p>Y1. 埔里、魚池遊憩系統周邊景觀暨公共設施改善工程40,000千元。</p> <p>Y2. 集集、水里遊憩系統周邊景觀暨公共設施改善工程18,000千元。</p> <p>Y3. 濁水溪遊憩系統周邊景觀暨公共設施改善工程4,000千元。</p> <p>Y4. 日月潭周邊設施修繕工程(水、陸域)30,000千元。</p> <p>X3. 工程管理費5,000千元：按施工費(或直接工程成本、工程建造費等)提列2.61%，係依中央政府各機關工程管理費支用要點規定估算，並配合工程結算總價覈實於得提列數額內執行。</p>

日月潭國家風景區管理處  
各項費用彙計表

中華民國110年度

單位：新臺幣千元

工作計畫名稱及編號 第一、二級用途別 科目名稱及編號	5929310100 一般行政	5929311100 國家風景區開 發與管理			合 計
合 計	38,987	278,965			317,952
1000 人事費	38,987	-			38,987
1015 法定編制人員待遇	24,528	-			24,528
1025 技工及工友待遇	1,208	-			1,208
1030 獎金	5,642	-			5,642
1035 其他給與	555	-			555
1040 加班值班費	2,321	-			2,321
1050 退休離職儲金	2,516	-			2,516
1055 保險	2,217	-			2,217
2000 業務費	-	51,941			51,941
2003 教育訓練費	-	40			40
2006 水電費	-	698			698
2009 通訊費	-	701			701
2018 資訊服務費	-	16			16
2021 其他業務租金	-	312			312
2024 稅捐及規費	-	10			10
2036 按日按件計資酬金	-	136			136
2045 國內組織會費	-	13			13
2051 物品	-	688			688
2054 一般事務費	-	763			763
2069 設施及機械設備養護費	-	48,000			48,000
2072 國內旅費	-	487			487
2081 運費	-	19			19
2093 特別費	-	58			58
3000 設備及投資	-	227,000			227,000
3005 土地	-	10,000			10,000
3010 房屋建築及設備費	-	20,000			20,000
3015 公共建設及設施費	-	197,000			197,000
4000 獎補助費	-	24			24
4085 獎勵及慰問	-	24			24



日月潭國家風景區管理處  
人事費彙計表  
中華民國110年度

單位：新臺幣千元

人 事 費 別	金 額	說 明
一、民意代表待遇	-	
二、政務人員待遇	-	
三、法定編制人員待遇	24,528	
四、約聘僱人員待遇	-	
五、技工及工友待遇	1,208	
六、獎金	5,642	
七、其他給與	555	
八、加班值班費	2,321	
九、退休退職給付	-	
十、退休離職儲金	2,516	
十一、保險	2,217	
十二、調待準備	-	
合 計	38,987	

本 頁 空 白

日月潭國家風景區  
預算員額  
中華民國

款	項	目	節	名 稱	員 額 ( 單位：													
					職 員		警 察		法 警		駐 警		工 友		技 工		駕 駛	
					本年度	上年度	本年度	上年度	本年度	上年度	本年度	上年度	本年度	上年度	本年度	上年度	本年度	上年度
14				0029000000 交通部主管														
	4			0029310000 觀光局及所屬	34	34	-	-	-	-	-	-	1	1	1	1	1	1
		2		5929310100 一般行政	34	34	-	-	-	-	-	-	1	1	1	1	1	1

景區管理處  
明細表

110年度

單位：新臺幣千元

人								年 需 經 費			說 明
聘 用		約 僱		駐外雇員		合 計		本 年 度	上 年 度	比 較	
本 年 度	上 年 度	本 年 度	上 年 度	本 年 度	上 年 度	本 年 度	上 年 度				
-	-	-	-	-	-	37	37	36,666	36,921	-255	
-	-	-	-	-	-	37	37	36,666	36,921	-255	本處以工程管理費預計進用勞務承攬4人2,542千元。

本 頁 空 白

附錄十、交通部觀光局阿里山  
國家風景區管理處

# 交通部觀光局阿里山國家風景區管理處

## 目 次

中華民國 110 年度

	頁 次
一、歲出計畫提要及分支計畫概況表.....	243~246
二、各項費用彙計表.....	247
三、人事費彙計表.....	248
四、預算員額明細表.....	250~251

**阿里山國家風景區管理處**  
**歲出計畫提要及分支計畫概況表**  
中華民國110年度

經資門併計

單位：新臺幣千元

工作計畫名稱及編號	5929310100 一般行政	預算金額	38,458
-----------	-----------------	------	--------

計畫內容：  
為辦理本處觀光事業之經常性行政工作。

預期成果：  
配合運用各方資源以達成發展觀光事業之既定目標。

分支計畫及用途別科目	金額	承辦單位	說明
01 人員維持	38,458	阿里山管理處	按本處職員34人、技工1人、工友1人，合計36人所需薪津及各項給與，計編列38,458千元。 經費如下： 1. 法定編制人員待遇24,355千元。 2. 技工及工友待遇825千元。 3. 獎金6,307千元： (1) 職員及工友之考績獎金2,909千元。 (2) 員工年終工作獎金3,398千元。 4. 其他給與576千元： (1) 員工之休假補助費576千元。 5. 加班值班費1,566千元： (1) 辦理各項業務超時加班費350千元。 (2) 職員及工友之不休假加班費990千元。 (3) 值班費226千元。 6. 退休離職儲金2,381千元： (1) 公務人員提撥金2,257千元。 (2) 技工及工友提撥金124千元。 7. 保險2,448千元： (1) 健保保險補助1,509千元。 (2) 公保保險補助844千元。 (3) 勞保保險補助95千元。
1000 人事費	38,458		
1015 法定編制人員待遇	24,355		
1025 技工及工友待遇	825		
1030 獎金	6,307		
1035 其他給與	576		
1040 加班值班費	1,566		
1050 退休離職儲金	2,381		
1055 保險	2,448		



**阿里山國家風景區管理處**  
**歲出計畫提要及分支計畫概況表**

經資門併計

中華民國110年度

單位：新臺幣千元

工作計畫名稱及編號	5929311100 國家風景區開發與管理	預算金額	360,273
計畫內容：		預期成果：	
1. 營造臺18線旅遊路廊，提供浪漫樂活遊程：辦理觸口、石棹等地區周邊遊憩設施建設與景觀改善。		1. 提升整體遊客人次達434萬人。	
2. 形塑鄒族部落風貌，推廣原鄉體驗遊程：辦理達邦、樂野等鄒族部落周邊遊憩設施建設與景觀改善。		2. 觀光產值達89.76億元。	
3. 串連西北廊道景點，發展生態產業活動：辦理瑞峰、仁壽等地區周邊遊憩設施建設與景觀改善。			
分支計畫及用途別科目	金額	承辦單位	說明
09 阿里山國家風景區開發與管理	3,273	阿里山管理處	1. 業務費：3,261千元(含員工協助方案經費54千元)。
2000 業務費	3,261		(1)教育訓練費：員工進修及訓練所需補助經費33千元。
2003 教育訓練費	33		(2)水電費：辦公室、宿舍之水費、電費等527千元。
2006 水電費	527		(3)通訊費：數據通訊費、辦公室寄發文件郵資及電信費等441千元。
2009 通訊費	441		(4)稅捐及規費：各項稅捐及其他規費等62千元。
2024 稅捐及規費	62		(5)保險費：係辦公廳舍財產保險及出納現金運送財務責任保險等所需28千元。
2027 保險費	28		(6)按日按件計資酬金：係為辦理審查、評選及員工協助方案等會議所需之出席費92千元。
2036 按日按件計資酬金	92		(7)物品：辦公用品、清潔用品等業務所需之消耗品及非消耗品565千元。
2051 物品	565		(8)一般事務費：係辦公廳舍保全、印刷及文康活動費等所需經費584千元。
2054 一般事務費	584		(9)國內旅費：國內出差旅費871千元。
2072 國內旅費	871		(10)特別費：依通案標準編列58千元。
2093 特別費	58		
4000 獎補助費	12		2. 獎補助費：12千元。
4085 獎勵及慰問	12		(1)獎勵及慰問：退休人員三節慰問金等12千元。
20 國家風景區建設計畫	357,000	阿里山管理處	1. 重要觀光景點建設中程計畫(109-112年度)-阿里山國家風景區建設計畫：
2000 業務費	63,000		(1)行政院108年7月11日院臺交字第1080016715號函核定。
2069 設施及機械設備養護費	63,000		(2)本計畫總經費1,440,000千元，期程自109年至112年度，109年度編列343,200千元【含基金自償88,600千元】，本年度續編第2年經費357,000千元，以後年度預計編列739,800千元。
3000 設備及投資	294,000		
3005 土地	5,000		
3015 公共建設及設施費	289,000		

**阿里山國家風景區管理處**  
**歲出計畫提要及分支計畫概況表**

經資門併計

中華民國110年度

單位：新臺幣千元

工作計畫名稱及編號	5929311100 國家風景區開發與管理	預算金額	360,273
分支計畫及用途別科目	金額	承辦單位	說 明
			<p>(3)本年度編列公務預算357,000千元(其中預計投注於原住民地區79,877千元)，辦理項目如下：</p> <p>&lt;1&gt;業務費：63,000千元。</p> <p style="padding-left: 20px;">#1.設施及機械設備養護費63,000千元：</p> <p style="padding-left: 40px;">X1.辦理綠美化養護及設施零星修護、各據點建物公共安全及消防檢測等42,400千元。</p> <p style="padding-left: 40px;">X2.先期規劃設計費等19,100千元。</p> <p style="padding-left: 40px;">X3.辦理全區資源生態調查等1,500千元。</p> <p>&lt;2&gt;設備及投資：294,000千元。</p> <p style="padding-left: 20px;">#1.土地5,000千元：辦理遊憩設施用地補償，含鑑界、定樁及其他土地相關作業費等。</p> <p style="padding-left: 20px;">#2.公共建設及設施費289,000千元：</p> <p style="padding-left: 40px;">X1.先期規劃設計費10,000千元：辦理各項景點設施建設之先期規劃設計等工作。</p> <p style="padding-left: 40px;">X2.國際觀光重要景點建設費80,000千元：</p> <p style="padding-left: 60px;">Y1.臺18線遊憩系統建設80,000千元。</p> <p style="padding-left: 40px;">X3.國內觀光重要景點建設費154,877千元：</p> <p style="padding-left: 60px;">Y1.鄒族文化遊憩系統建設79,877千元。</p> <p style="padding-left: 60px;">Y2.西北廊道遊憩系統建設75,000千元。</p> <p style="padding-left: 40px;">X4.環境及設施整修費40,000千元：旅遊服務系統、環境維護及設施維持、全區災害復舊及一般零星工程費。</p> <p style="padding-left: 40px;">X5.工程管理費4,123千元：按施工費(或直接工程成本、工程建造費等)提列1.5%，係依中央政府各機關工程管理費支用</p>

**阿里山國家風景區管理處**  
**歲出計畫提要及分支計畫概況表**

經資門併計

中華民國110年度

單位：新臺幣千元

工作計畫名稱及編號	5929311100 國家風景區開發與管理	預算金額	360,273
分支計畫及用途別科目	金額	承辦單位	說明
			要點規定估算，並配合工程結算總價覈實於得提列數額內執行。

**阿里山國家風景區管理處  
各項費用彙計表**

中華民國110年度

單位：新臺幣千元

工作計畫名稱及編號 第一、二級用途別 科目名稱及編號	5929310100 一般行政	5929311100 國家風景區開 發與管理			合 計
合 計	38,458	360,273			398,731
1000 人事費	38,458	-			38,458
1015 法定編制人員待遇	24,355	-			24,355
1025 技工及工友待遇	825	-			825
1030 獎金	6,307	-			6,307
1035 其他給與	576	-			576
1040 加班值班費	1,566	-			1,566
1050 退休離職儲金	2,381	-			2,381
1055 保險	2,448	-			2,448
2000 業務費	-	66,261			66,261
2003 教育訓練費	-	33			33
2006 水電費	-	527			527
2009 通訊費	-	441			441
2024 稅捐及規費	-	62			62
2027 保險費	-	28			28
2036 按日按件計資酬金	-	92			92
2051 物品	-	565			565
2054 一般事務費	-	584			584
2069 設施及機械設備養護費	-	63,000			63,000
2072 國內旅費	-	871			871
2093 特別費	-	58			58
3000 設備及投資	-	294,000			294,000
3005 土地	-	5,000			5,000
3015 公共建設及設施費	-	289,000			289,000
4000 獎補助費	-	12			12
4085 獎勵及慰問	-	12			12

阿里山國家風景區管理處  
人事費彙計表

中華民國110年度

單位：新臺幣千元

人 事 費 別	金 額	說 明
一、民意代表待遇	-	
二、政務人員待遇	-	
三、法定編制人員待遇	24,355	
四、約聘僱人員待遇	-	
五、技工及工友待遇	825	
六、獎金	6,307	
七、其他給與	576	
八、加班值班費	1,566	
九、退休退職給付	-	
十、退休離職儲金	2,381	
十一、保險	2,448	
十二、調待準備	-	
合 計	38,458	

本 頁 空 白

阿里山國家風景區  
預算員額  
中華民國

款	項	目	節	名 稱	員 額 ( 單位：													
					職 員		警 察		法 警		駐 警		工 友		技 工		駕 駛	
					本年度	上年度	本年度	上年度	本年度	上年度	本年度	上年度	本年度	上年度	本年度	上年度	本年度	上年度
1				0029000000 交通部主管														
	1			0029310000 觀光局及所屬	34	34	-	-	-	-	-	-	1	2	1	1	-	-
		1		5929310100 一般行政	34	34	-	-	-	-	-	-	1	2	1	1	-	-

景區管理處  
明細表

110年度

單位：新臺幣千元

人								年 需 經 費			說 明
聘 用		約 僱		駐外雇員		合 計		本 年 度	上 年 度	比 較	
本 年 度	上 年 度	本 年 度	上 年 度	本 年 度	上 年 度	本 年 度	上 年 度				
-	-	-	-	-	-	36	37	36,892	35,950	942	
-	-	-	-	-	-	36	37	36,892	35,950	942	本處以工程管理費預計進用勞務承攬3人1,800千元。



本 頁 空 白

附錄十一、交通部觀光局雲嘉南濱  
海國家風景區管理處

# 交通部觀光局雲嘉南濱海國家風景區管理處

## 目 次

中華民國 110 年度

	頁 次
一、歲出計畫提要及分支計畫概況表.....	255~259
二、各項費用彙計表.....	260
三、人事費彙計表.....	261
四、預算員額明細表.....	262~263

**雲嘉南濱海國家風景區管理處**  
**歲出計畫提要及分支計畫概況表**  
中華民國110年度

經資門併計

單位：新臺幣千元

工作計畫名稱及編號	5929310100 一般行政	預算金額	36,949
-----------	-----------------	------	--------

計畫內容：  
本計畫為本處辦理觀光事業之經常性行政工作。

預期成果：  
配合運用各方資源達成發展觀光事業之既定目標。

分支計畫及用途別科目	金額	承辦單位	說明
01 人員維持	36,949	雲嘉南濱海管理處	按本處職員32人、技工1人、工友2人，合計35人所需薪津及各項給與，計編列36,949千元。 經費如下： 1.法定編制人員待遇23,241千元。 2.技工及工友待遇1,178千元。 3.獎金5,690千元： (1)職員及工友之考績獎金2,565千元。 (2)員工年終工作獎金3,125千元。 4.其他給與560千元： (1)員工之休假補助費560千元。 5.加班值班費1,301千元： (1)辦理各項業務超時加班費420千元。 (2)職員及工友之不休假加班費731千元。 (3)值班費150千元。 6.退休離職儲金2,559千元： (1)公務人員提撥金2,383千元。 (2)技工及工友提撥金176千元。 7.保險2,420千元： (1)健保保險補助1,480千元。 (2)公保保險補助800千元。 (3)勞保保險補助140千元。
1000 人事費	36,949		
1015 法定編制人員待遇	23,241		
1025 技工及工友待遇	1,178		
1030 獎金	5,690		
1035 其他給與	560		
1040 加班值班費	1,301		
1050 退休離職儲金	2,559		
1055 保險	2,420		

**雲嘉南濱海國家風景區管理處**  
**歲出計畫提要及分支計畫概況表**

經資門併計

中華民國110年度

單位：新臺幣千元

工作計畫名稱及編號	5929311100 國家風景區開發與管理	預算金額	229,373
-----------	-----------------------	------	---------

計畫內容：

1. 辦理雲嘉南管理處各項經常性行政工作。
2. 工程業務建設區內各遊憩次系統旅遊服務與景觀改善等設施，打造優質旅遊環境。
3. 吸引民間投資，升級觀光產業，創造就業機會。
4. 整備周邊具國際魅力潛能之景點，促進遊憩活動多元化，擴展旅遊型態，增進服務品質。
5. 改善環境品質，提高生活水準，繁榮地方經濟。
6. 資源活化利用，環境永續發展。
7. 辦理轄區內未登錄海岸線土地清潔環境工作，改善海岸遊憩品質。

預期成果：

1. 完成遊憩服務設施建設，美化環境景觀，提升國家風景區優質旅遊環境。
2. 建立特色觀光行銷活動，加強行銷推廣吸引國內外遊客，促進旅遊人次提升，並帶動地方觀光產業經濟效益。
3. 民國110年預期風景區旅客達428萬人次，觀光產值可達67.48億元。
4. 賡續維持轄管及未登陸海岸線土地之環境清潔，提升海岸遊憩環境品質，達成「清理」、「減量」及「去化」之政策目標。

分支計畫及用途別科目	金額	承辦單位	說明
10 雲嘉南濱海國家風景區開發與管理	2,273	雲嘉南濱海管理處	1. 業務費：2,273千元(含員工協助方案經費10千元)。
2000 業務費	2,273		(1)教育訓練費：員工進修及訓練所需補助經費104千元。
2003 教育訓練費	104		(2)水電費：水費、電費258千元。
2006 水電費	258		(3)通訊費：郵資、電信費335千元。
2009 通訊費	335		(4)資訊服務費：資訊操作維護費57千元。
2018 資訊服務費	57		(5)其他業務租金：各項租金等10千元。
2021 其他業務租金	10		(6)稅捐及規費：躉售太陽能電力收入營業稅71千元。
2024 稅捐及規費	71		(7)物品：辦公用品、清潔用品等業務所需之消耗品及非消耗品388千元。
2051 物品	388		(8)一般事務費：辦公室等保全費用、環境布置、員工慶生、會議雜支、員工協助方案、文康活動及檔案管理等經費376千元。
2054 一般事務費	376		(9)房屋建築養護費：公有房舍及其他建築修繕130千元。
2063 房屋建築養護費	130		(10)設施及機械設備養護費：辦公用品修繕及維護60千元。
2069 設施及機械設備養護費	60		(11)國內旅費：國內出差旅費426千元。
2072 國內旅費	426		(12)特別費：依通案標準編列58千元。
2093 特別費	58		
20 國家風景區建設計畫	218,000	雲嘉南濱海管理處	1. 重要觀光景點建設計畫(109-112年度)-雲嘉南濱海國家風景區建設計畫：
2000 業務費	24,000		(1)行政院108年7月11日院臺交字第1080016715號函核定。
2069 設施及機械設備養護費	24,000		(2)本計畫總經費1,000,000千元，期程自109年至112年度，109年度編列238,300千元【含基金自償61,500千元】，本年度續編第2年經費218,000千元，以後年度
3000 設備及投資	194,000		
3005 土地	1,000		
3010 房屋建築及設備費	1,000		
3015 公共建設及設施費	192,000		

**雲嘉南濱海國家風景區管理處**  
**歲出計畫提要及分支計畫概況表**  
中華民國110年度

經資門併計

單位：新臺幣千元

工作計畫名稱及編號	5929311100 國家風景區開發與管理	預算金額	229,373
分支計畫及用途別科目	金額	承辦單位	說 明
			<p>預計編列543,700千元。</p> <p>(3)本年度編列公務預算218,000千元，辦理項目如下：</p> <p>&lt;1&gt;業務費：24,000千元。</p> <p style="padding-left: 20px;">#1.設施及機械設備養護費24,000千元：辦理綠美化養護及設施零星修護。</p> <p>&lt;2&gt;設備及投資：194,000千元。</p> <p style="padding-left: 20px;">#1.土地1,000千元：辦理轄區觀光遊憩服務設施設備工程用地及地上物取得。</p> <p style="padding-left: 20px;">#2.房屋建築及設備費1,000千元：</p> <p style="padding-left: 40px;">X1.辦理轄內管理站暨遊客服務中心及辦公廳舍等整建工程971千元。</p> <p style="padding-left: 40px;">X2.工程管理費29千元：按施工費(或直接工程成本、工程建造費等)提列3%，係依中央政府各機關工程管理費支用要點規定估算，並配合工程結算總價覈實於得提列數額內執行。</p> <p style="padding-left: 20px;">#3.公共建設及設施費192,000千元：</p> <p style="padding-left: 40px;">X1.先期規劃設計費6,000千元：辦理風景區觀光遊憩規劃、發展定位構想與設施配置、公共設施工程規劃設計、工程用地取得及土地使用分區及編定變更規劃、促進民間參與可行性評估與先期規劃、環境影響評估等相關費用。</p> <p style="padding-left: 40px;">X2.國際觀光重要景點建設費85,181千元：</p> <p style="padding-left: 60px;">Y1.北門地區服務設施改善33,221千元：辦理北門遊客中心、北門婚紗美地、北門行政園區等服務設施暨景觀改善等。</p> <p style="padding-left: 60px;">Y2.將軍七股地區服務設施改善51,960千元：辦理將軍</p>

**雲嘉南濱海國家風景區管理處**  
**歲出計畫提要及分支計畫概況表**

經資門併計

中華民國110年度

單位：新臺幣千元

工作計畫名稱及編號	5929311100 國家風景區開發與管理	預算金額	229,373
分支計畫及用途別科目	金額	承辦單位	說明
			地區、七股地區遊客服務設施暨景觀改善工程等。 X3. 國內觀光重要景點建設費69,847千元： Y1. 東石布袋地區服務設施改善38,331千元：辦理布袋地區遊客服務設施暨景觀改善工程、東石地區遊客服務設施暨景觀改善工程等。 Y2. 四湖口湖地區服務設施改善31,516千元：辦理口湖地區遊客服務設施暨景觀改善工程、四湖地區遊客服務設施暨景觀改善工程。 X4. 環境維護及設施維持費25,554千元：辦理旅遊服務系統、環境維護及設施維持、全區災害復舊及一般零星工程。 X5. 工程管理費5,418千元：按施工費(或直接工程成本、工程建造費等)提列3%，係依中央政府各機關工程管理費支用要點規定估算，並配合工程結算總價覈實於得提列數額內執行。
21 向海致敬-海岸清潔維護計畫	9,100	雲嘉南濱海管理處	1. 向海致敬-海岸清潔維護計畫(109-112年)-雲嘉南濱海向海致敬-海岸清潔維護計畫： (1) 行政院109年5月7日院臺環字第1090168098號函核定。 (2) 本計畫總經費38,400千元，分4年辦理，本年度編列9,100千元。 (3) 本年度編列公務預算9,100千元，辦理項目如下： <1>業務費：9,100千元。 #1. 其他業務租金：辦理巡查車輛、設備租用550千元。 #2. 一般事務費：轄區海岸線美化、
2000 業務費	9,100		
2021 其他業務租金	550		
2054 一般事務費	50		
2069 設施及機械設備養護費	8,500		

**雲嘉南濱海國家風景區管理處**  
**歲出計畫提要及分支計畫概況表**  
 中華民國110年度

經資門併計

單位：新臺幣千元

工作計畫名稱及編號	5929311100 國家風景區開發與管理	預算金額	229,373
分支計畫及用途別科目	金額	承辦單位	說 明
			清潔及保全等相關經費50千元。 #3.設施及機械設備養護費8,500千元 ； X1.辦理海岸清潔維護工作7,500 千元。 X2.巡查兼清潔人員聘用1,000千 元。



**雲嘉南濱海國家風景區管理處**  
**各項費用彙計表**

中華民國110年度

單位：新臺幣千元

工作計畫名稱及編號 第一、二級用途別 科目名稱及編號	5929310100 一般行政	5929311100 國家風景區開 發與管理			合 計
合 計	36,949	229,373			266,322
1000 人事費	36,949	-			36,949
1015 法定編制人員待遇	23,241	-			23,241
1025 技工及工友待遇	1,178	-			1,178
1030 獎金	5,690	-			5,690
1035 其他給與	560	-			560
1040 加班值班費	1,301	-			1,301
1050 退休離職儲金	2,559	-			2,559
1055 保險	2,420	-			2,420
2000 業務費	-	35,373			35,373
2003 教育訓練費	-	104			104
2006 水電費	-	258			258
2009 通訊費	-	335			335
2018 資訊服務費	-	57			57
2021 其他業務租金	-	560			560
2024 稅捐及規費	-	71			71
2051 物品	-	388			388
2054 一般事務費	-	426			426
2063 房屋建築養護費	-	130			130
2069 設施及機械設備養護費	-	32,560			32,560
2072 國內旅費	-	426			426
2093 特別費	-	58			58
3000 設備及投資	-	194,000			194,000
3005 土地	-	1,000			1,000
3010 房屋建築及設備費	-	1,000			1,000
3015 公共建設及設施費	-	192,000			192,000

**雲嘉南濱海國家風景區管理處**  
**人事費彙計表**

中華民國110年度

單位：新臺幣千元

人 事 費 別	金 額	說 明
一、民意代表待遇	-	
二、政務人員待遇	-	
三、法定編制人員待遇	23,241	
四、約聘僱人員待遇	-	
五、技工及工友待遇	1,178	
六、獎金	5,690	
七、其他給與	560	
八、加班值班費	1,301	
九、退休退職給付	-	
十、退休離職儲金	2,559	
十一、保險	2,420	
十二、調待準備	-	
合 計	36,949	

雲嘉南濱海國家  
預算員額  
中華民國

款	科 目 節 名 稱				員 額 ( 單位：													
	項	目	節	名 稱	職 員		警 察		法 警		駐 警		工 友		技 工		駕 駛	
					本 年 度	上 年 度	本 年 度	上 年 度	本 年 度	上 年 度	本 年 度	上 年 度	本 年 度	上 年 度	本 年 度	上 年 度	本 年 度	上 年 度
14				0029000000 交通部主管														
	4			0029310000 觀光局及所屬	32	32	-	-	-	-	-	-	2	2	1	1	-	-
		2		5929310100 一般行政	32	32	-	-	-	-	-	-	2	2	1	1	-	-

風景區管理處  
明細表

110年度

單位：新臺幣千元

人								年 需 經 費			說 明
聘 用		約 僱		駐外雇員		合 計		本 年 度	上 年 度	比 較	
本 年 度	上 年 度	本 年 度	上 年 度	本 年 度	上 年 度	本 年 度	上 年 度				
-	-	-	-	-	-	35	35	35,648	35,845	-197	
-	-	-	-	-	-	35	35	35,648	35,845	-197	1. 本處以業務費預計進用勞務承攬3人1,500千元。 2. 本處以工程管理費預計進用勞務承攬2人1,200千元。

本 頁 空 白

附錄十二、交通部觀光局西拉雅  
國家風景區管理處

# 交通部觀光局西拉雅國家風景區管理處

## 目 次

中華民國 110 年度

	頁 次
一、歲出計畫提要及分支計畫概況表.....	267~270
二、各項費用彙計表.....	271
三、人事費彙計表.....	272
四、預算員額明細表.....	274~275

**西拉雅國家風景區管理處**  
**歲出計畫提要及分支計畫概況表**  
中華民國110年度

經資門併計

單位：新臺幣千元

工作計畫名稱及編號	5929310100 一般行政	預算金額	33,754
-----------	-----------------	------	--------

計畫內容：  
本計畫為本處辦理觀光事業之經常性行政工作。

預期成果：  
配合運用各方資源達成發展觀光事業之既定目標。

分支計畫及用途別科目	金額	承辦單位	說明
01 人員維持	33,754	西拉雅管理處	按本處職員28人，合計28人所需薪津及各項給與，計編列33,754千元。經費如下： 1. 法定編制人員待遇22,191千元。 2. 獎金4,483千元： (1) 職員之考績獎金2,100千元。 (2) 員工年終工作獎金2,383千元。 3. 其他給與1,964千元： (1) 員工之休假補助費368千元。 (2) 其他補助1,596千元 4. 加班值班費1,187千元： (1) 辦理各項業務超時加班費240千元。 (2) 職員之不休假加班費788千元。 (3) 值班費159千元。 5. 退休離職儲金1,960千元： (1) 公務人員提撥金1,960千元。 6. 保險1,969千元： (1) 健保保險補助1,289千元。 (2) 公保保險補助680千元。
1000 人事費	33,754		
1015 法定編制人員待遇	22,191		
1030 獎金	4,483		
1035 其他給與	1,964		
1040 加班值班費	1,187		
1050 退休離職儲金	1,960		
1055 保險	1,969		



**西拉雅國家風景區管理處**  
**歲出計畫提要及分支計畫概況表**

經資門併計

中華民國110年度

單位：新臺幣千元

工作計畫名稱及編號	5929311100 國家風景區開發與管理	預算金額	134,249
-----------	-----------------------	------	---------

計畫內容：

1. 以「鄉村旅遊」為主軸，以「產業與觀光結合」為核心，發展具在地特色之觀光旅遊新體驗，以達成鄉村度假王國之願景。
2. 透過建設妝點及話題行銷，將原有景點優化、亮點化，創造景點新價值，並結合小鎮旅遊，提升觀光附加價值。
3. 新建暨改善現有觀光服務設施，提昇旅遊服務品質，振興在地產業、創造更多商機，提供觀光價值及產值。

預期成果：

1. 觀光升級、景點優化及亮點化，創造遊客有感體驗旅遊。
2. 旅遊服務設施友善人性化，提升遊客便利舒適旅遊品質。
3. 參訪西拉雅國家風景區遊客人數達294萬人次。
4. 觀光產值達50.07億元。

分支計畫及用途別科目	金額	承辦單位	說明
11 西拉雅國家風景區開發與管理	3,249	西拉雅管理處	1. 業務費：3,249千元(含員工協助方案經費80千元)。 (1)教育訓練費：員工進修及訓練所需補助經費38千元。 (2)水電費：辦公室及宿舍水費、電費等費用632千元。 (3)通訊費：郵資、電信費434千元。 (4)稅捐及規費：各項稅捐及其他行政規費3千元。 (5)保險費：辦公室財產保險61千元。 (6)按日按件計資酬金：辦理評選、審查等案件聘請專家學者出席費，辦理講習、訓練等之講師鐘點費51千元。 (7)物品：辦公用品、電腦用品及耗材、清潔用品等業務所需之消耗品及非消耗品308千元。 (8)一般事務費：處理一般性公務如印刷、環境布置、員工協助方案、員工文康活動、雜支等經費292千元。 (9)房屋建築養護費：公有房舍及其他建築修繕238千元。 (10)國內旅費：國內出差旅費1,134千元。 (11)特別費：依通案標準編列58千元。
2000 業務費	3,249		
2003 教育訓練費	38		
2006 水電費	632		
2009 通訊費	434		
2024 稅捐及規費	3		
2027 保險費	61		
2036 按日按件計資酬金	51		
2051 物品	308		
2054 一般事務費	292		
2063 房屋建築養護費	238		
2072 國內旅費	1,134		
2093 特別費	58		
20 國家風景區建設計畫	131,000	西拉雅管理處	1. 重要觀光景點建設中程計畫(109-112年度)-西拉雅國家風景區建設計畫： (1)行政院108年7月11日院臺交字第1080016715號函核定。 (2)本計畫總經費600,000千元，期程自109年至112年度，109年度編列144,000千元【含基金自償37,000千元】，本年度續編第2年經費131,000千元，以後年度預
2000 業務費	15,000		
2069 設施及機械設備養護費	15,000		
3000 設備及投資	116,000		
3005 土地	5,000		
3010 房屋建築及設備費	26,000		
3015 公共建設及設施費	85,000		

**西拉雅國家風景區管理處**  
**歲出計畫提要及分支計畫概況表**

經資門併計

中華民國110年度

單位：新臺幣千元

工作計畫名稱及編號	5929311100 國家風景區開發與管理	預算金額	134,249
分支計畫及用途別科目	金額	承辦單位	說 明
			<p>計編列325,000千元。</p> <p>(3)本年度編列公務預算131,000千元，辦理項目如下：</p> <p>&lt;1&gt;業務費：15,000千元。</p> <p style="padding-left: 20px;">#1.設施及機械設備養護費15,000千元：</p> <p style="padding-left: 40px;">X1.辦理綠美化養護及設施零星修護、各據點建物公共安全及消防檢測12,000千元。</p> <p style="padding-left: 40px;">X2.先期規劃設計費1,000千元。</p> <p style="padding-left: 40px;">X3.生態調查等費用2,000千元。</p> <p>&lt;2&gt;設備及投資：116,000千元。</p> <p style="padding-left: 20px;">#1.土地5,000千元：辦理鑑界、訂樁、測量、徵收價購、撥用、補償以及地上物清理等土地作業。</p> <p style="padding-left: 20px;">#2.房屋建築及設備費26,000千元：</p> <p style="padding-left: 40px;">X1.關子嶺遊憩區9,770千元。</p> <p style="padding-left: 40px;">X2.烏山頭遊憩區行政中心暨遊客中心9,770千元。</p> <p style="padding-left: 40px;">X3.左鎮遊憩資訊站5,862千元。</p> <p style="padding-left: 40px;">X4.工程管理費598千元：按施工費(或直接工程成本、工程建造費等)提列2.3%，係依中央政府各機關工程管理費支用要點規定估算，並配合工程結算總價覈實於得提列數額內執行。</p> <p style="padding-left: 20px;">#3.公共建設及設施費85,000千元：</p> <p style="padding-left: 40px;">X1.先期規劃設計費12,000千元：辦理遊憩據點規劃設計、工程建設設計等。</p> <p style="padding-left: 40px;">X2.國際觀光重要景點建設費38,103千元：</p> <p style="padding-left: 60px;">Y1.關子嶺遊憩區15,632千元：關子嶺溫泉區設施改善。</p> <p style="padding-left: 60px;">Y2.烏山頭遊憩區22,471千元：官田服務園區暨行政中心遊憩整備、烏山頭周邊設施改善。</p>

**西拉雅國家風景區管理處**  
**歲出計畫提要及分支計畫概況表**

經資門併計

中華民國110年度

單位：新臺幣千元

工作計畫名稱及編號	5929311100 國家風景區開發與管理	預算金額	134,249
分支計畫及用途別科目	金額	承辦單位	說 明
			<p>X3.國內觀光重要景點建設費19,540千元：</p> <p>Y1.曾文/中埔遊憩區9,770千元：曾文、中埔、梅嶺周邊設施改善。</p> <p>Y2.虎頭埤遊憩區4,885千元。</p> <p>Y3.左鎮遊憩區4,885千元：左鎮及南化周邊設施改善。</p> <p>X4.環境及設施整修13,678千元：</p> <p>Y1.旅遊服務系統3,908千元：全區無障礙服務設施改善工程。</p> <p>Y2.環境維護及設施維持4,885千元：全區景觀廊道改善工程。</p> <p>Y3.全區災害及一般零星工程4,885千元。</p> <p>X5.工程管理費1,679千元：按施工費(或直接工程成本、工程建造費等)提列2.3%，係依中央政府各機關工程管理費支用要點規定估算，並配合工程結算總價覈實於得提列數額內執行。</p>

**西拉雅國家風景區管理處  
各項費用彙計表**

中華民國110年度

單位：新臺幣千元

工作計畫名稱及編號 第一、二級用途別 科目名稱及編號	5929310100 一般行政	5929311100 國家風景區開 發與管理			合 計
合 計	33,754	134,249			168,003
1000 人事費	33,754	-			33,754
1015 法定編制人員待遇	22,191	-			22,191
1030 獎金	4,483	-			4,483
1035 其他給與	1,964	-			1,964
1040 加班值班費	1,187	-			1,187
1050 退休離職儲金	1,960	-			1,960
1055 保險	1,969	-			1,969
2000 業務費	-	18,249			18,249
2003 教育訓練費	-	38			38
2006 水電費	-	632			632
2009 通訊費	-	434			434
2024 稅捐及規費	-	3			3
2027 保險費	-	61			61
2036 按日按件計資酬金	-	51			51
2051 物品	-	308			308
2054 一般事務費	-	292			292
2063 房屋建築養護費	-	238			238
2069 設施及機械設備養護費	-	15,000			15,000
2072 國內旅費	-	1,134			1,134
2093 特別費	-	58			58
3000 設備及投資	-	116,000			116,000
3005 土地	-	5,000			5,000
3010 房屋建築及設備費	-	26,000			26,000
3015 公共建設及設施費	-	85,000			85,000

西拉雅國家風景區管理處  
人事費彙計表

中華民國110年度

單位：新臺幣千元

人 事 費 別	金 額	說 明
一、民意代表待遇	-	
二、政務人員待遇	-	
三、法定編制人員待遇	22,191	
四、約聘僱人員待遇	-	
五、技工及工友待遇	-	
六、獎金	4,483	
七、其他給與	1,964	
八、加班值班費	1,187	
九、退休退職給付	-	
十、退休離職儲金	1,960	
十一、保險	1,969	
十二、調待準備	-	
合 計	33,754	

本 頁 空 白

西拉雅國家風  
預算員額  
中華民國

款	科 目 節 名 稱				員 額 ( 單位：													
	項	目	節	名 稱	職 員		警 察		法 警		駐 警		工 友		技 工		駕 駛	
					本 年 度	上 年 度	本 年 度	上 年 度	本 年 度	上 年 度	本 年 度	上 年 度	本 年 度	上 年 度	本 年 度	上 年 度	本 年 度	上 年 度
14				0029000000 交通部主管														
	4			0029310000 觀光局及所屬	28	28	-	-	-	-	-	-	-	-	-	-	-	-
		2		5929310100 一般行政	28	28	-	-	-	-	-	-	-	-	-	-	-	-

景區管理處  
明細表

110年度

單位：新臺幣千元

人								年 需 經 費			說 明
聘 用		約 僱		駐外雇員		合 計		本 年 度	上 年 度	比 較	
本 年 度	上 年 度	本 年 度	上 年 度	本 年 度	上 年 度	本 年 度	上 年 度				
-	-	-	-	-	-	28	28	32,567	32,744	-177	
-	-	-	-	-	-	28	28	32,567	32,744	-177	1. 含駐陸辦事處職員1人及因應業務所需員額薪津及各項給與。 2. 本處以業務費預計進用勞務承攬5人2,489千元。 3. 本處以工程管理費預計進用勞務承攬2人1,194千元。



本 頁 空 白

附錄十三、交通部觀光局茂林  
國家風景區管理處

# 交通部觀光局茂林國家風景區管理處

## 目 次

中華民國 110 年度

	頁 次
一、歲出計畫提要及分支計畫概況表.....	279~281
二、各項費用彙計表.....	282
三、人事費彙計表.....	283
四、預算員額明細表.....	284~285

**茂林國家風景區管理處**  
**歲出計畫提要及分支計畫概況表**  
中華民國110年度

經資門併計

單位：新臺幣千元

工作計畫名稱及編號	5929310100 一般行政	預算金額	37,023
-----------	-----------------	------	--------

計畫內容：  
本計畫為本處辦理觀光事業之經常性行政工作

預期成果：  
配合運用各方資源達成發展觀光事業之既定目標

分支計畫及用途別科目	金額	承辦單位	說明
01 人員維持	37,023	茂林管理處	按本處職員30人、技工1人，合計31人所需薪津及各項給與，計編列37,023千元，經費如下： 1.法定編制人員待遇23,563千元。 2.技工及工友待遇待遇413千元。 3.獎金5,187千元。 (1)職員及技工工友考績獎金2,232千元。 (2)年終工作獎金2,955千元。 4.其他給與1,957千元。 (1)員工休假補助544千元。 (2)駐陸人員其他補助費1,413千元。 5.加班值班費1,551千元。 (1)員工超時加班費215千元。 (2)不休假加班費916千元。 (3)值班費420千元。 6.退休離職儲金2,175千元。 (1)公務人員提撥金2,103千元。 (2)技工及工友提撥金72千元。 7.保險2,177千元。 (1)健保保險補助1,435千元。 (2)公保保險補助652千元。 (3)勞保保險補助90千元。
1000 人事費	37,023		
1015 法定編制人員待遇	23,563		
1025 技工及工友待遇	413		
1030 獎金	5,187		
1035 其他給與	1,957		
1040 加班值班費	1,551		
1050 退休離職儲金	2,175		
1055 保險	2,177		

**茂林國家風景區管理處**  
**歲出計畫提要及分支計畫概況表**

經資門併計

中華民國110年度

單位：新臺幣千元

工作計畫名稱及編號	5929311100 國家風景區開發與管理	預算金額	176,521
-----------	-----------------------	------	---------

計畫內容：

1. 建置新威為國家風景區西口門戶，並發展為國際觀光新亮點及新威茂林國際觀光廊道。
2. 協助輔導六龜寶來、不老溫泉區合法化，及與六龜連線推動溫泉觀光廊道。
3. 推動高屏山麓水陸空3D深度旅遊。
4. 發展屏北遊憩系統為原住民特色廊道。

預期成果：

1. 建構本風景區為具溫泉休閒、原住民文化、冒險旅遊等之南臺灣旅遊勝地。推動溫泉、生態、宗教、原民文化等四大主軸活動，於轄區內持續推動南島婚禮、雙年賞蝶、山城花語、清涼一夏泛舟等活動。
2. 塑造本風景區入口門戶意象，串連各景點之交通動線，並整建自行車驛站，提昇遊憩服務設施品質，以臻國際水準。
3. 開發新威森林公園遊客服務暨行政管理中心，建置園區生態步道及自行車道，完善公共服務設施，提升為民服務機能。
4. 在環境復育與重建開發兼籌並顧原則下，蛻變重生，風華再現，恢復茂林的觀光榮景，再造國際新亮點。
5. 增進國民旅遊人次，並吸引國際觀光客到訪。

分支計畫及用途別科目	金額	承辦單位	說明
12 茂林國家風景區開發與管理	2,521	茂林管理處	1. 業務費：2,521千元。
2000 業務費	2,521		(1)教育訓練費：環境教育訓練、員工進修及訓練所需補助經費37千元。
2003 教育訓練費	37		(2)水電費：辦公室、宿舍之水費、電費等240千元。
2006 水電費	240		(3)通訊費：郵資、電信費等664千元。
2009 通訊費	664		(4)物品：辦公物品等非消耗品及辦公文具、清潔用品等240千元。
2051 物品	240		(5)一般事務費：辦公室等保全費用、環境布置、雜支、員工健康檢查、文康活動等321千元。
2054 一般事務費	321		(6)房屋建築養護費：公有房舍及其他建築修繕費用6千元。
2063 房屋建築養護費	6		(7)國內旅費：國內出差旅費955千元。
2072 國內旅費	955		(8)特別費：依通案標準編列58千元。
2093 特別費	58		
20 國家風景區建設計畫	174,000	茂林管理處	1. 重要觀光景點建設中程計畫(109-112年)-茂林國家風景區建設計畫：
2000 業務費	34,000		(1)行政院108年7月11日院臺交字第1080016715號函核定。
2069 設施及機械設備養護費	34,000		(2)本計畫總經費741,000千元，期程自109年至112年度，109年度編列192,500千元【含基金自償49,700千元】，本年度續編第2年經費174,000千元，以後年度預計編列374,500千元。
3000 設備及投資	140,000		(3)本年度編列公務預算174,000千元(其中預計投注於原住民地區121,000千元)，辦理項目如下：
3005 土地	9,000		<1>業務費：34,000千元。
3010 房屋建築及設備費	64,000		
3015 公共建設及設施費	67,000		

**茂林國家風景區管理處**  
**歲出計畫提要及分支計畫概況表**  
中華民國110年度

經資門併計

單位：新臺幣千元

工作計畫名稱及編號	5929311100 國家風景區開發與管理	預算金額	176,521
分支計畫及用途別科目	金額	承辦單位	說 明
			<p>#1.設施及機械設備養護費34,000千元：</p> <p>X1.辦理本轄區內植栽養護、設施零星修繕、各據點建物公共安全及消防檢測26,000千元。</p> <p>X2.先期規劃設計費8,000千元。</p> <p>&lt;2&gt;設備及投資：140,000千元。</p> <p>#1.土地9,000千元：新威及茂林入口工程用地取得。</p> <p>#2.房屋建築及設備費64,000千元：</p> <p>X1.賽嘉無動力飛行場遊憩區及新威茂林遊憩區周邊景觀設施改善工程63,050千元。</p> <p>X2.工程管理費950千元：按施工費(或直接工程成本、工程建造費等)提列1.5%，係依中央政府各機關工程管理費支用要點規定估算，並配合工程結算總價覈實於得提列數額內執行。</p> <p>#3.公共建設及設施費67,000千元：</p> <p>X1.賽嘉無動力飛行場遊憩區、新威茂林遊憩區周邊景觀設施改善工程暨環境及設施整修29,850千元。</p> <p>X2.國內觀光重要景點建設費36,150千元。</p> <p>Y1.荖濃遊憩系統9,000千元。</p> <p>Y2.屏北遊憩系統27,150千元。</p> <p>X3.工程管理費1,000千元：按施工費(或直接工程成本、工程建造費等)提列1.5%，係依中央政府各機關工程管理費支用要點規定估算，並配合工程結算總價覈實於得提列數額內執行。</p>

茂林國家風景區管理處  
各項費用彙計表

中華民國110年度

單位：新臺幣千元

工作計畫名稱及編號 第一、二級用途別 科目名稱及編號	5929310100 一般行政	5929311100 國家風景區開 發與管理				合 計
合 計	37,023	176,521				213,544
1000 人事費	37,023	-				37,023
1015 法定編制人員待遇	23,563	-				23,563
1025 技工及工友待遇	413	-				413
1030 獎金	5,187	-				5,187
1035 其他給與	1,957	-				1,957
1040 加班值班費	1,551	-				1,551
1050 退休離職儲金	2,175	-				2,175
1055 保險	2,177	-				2,177
2000 業務費	-	36,521				36,521
2003 教育訓練費	-	37				37
2006 水電費	-	240				240
2009 通訊費	-	664				664
2051 物品	-	240				240
2054 一般事務費	-	321				321
2063 房屋建築養護費	-	6				6
2069 設施及機械設備養護費	-	34,000				34,000
2072 國內旅費	-	955				955
2093 特別費	-	58				58
3000 設備及投資	-	140,000				140,000
3005 土地	-	9,000				9,000
3010 房屋建築及設備費	-	64,000				64,000
3015 公共建設及設施費	-	67,000				67,000

茂林國家風景區管理處  
人事費彙計表  
中華民國110年度

單位：新臺幣千元

人 事 費 別	金 額	說 明
一、民意代表待遇	-	
二、政務人員待遇	-	
三、法定編制人員待遇	23,563	
四、約聘僱人員待遇	-	
五、技工及工友待遇	413	
六、獎金	5,187	
七、其他給與	1,957	
八、加班值班費	1,551	
九、退休退職給付	-	
十、退休離職儲金	2,175	
十一、保險	2,177	
十二、調待準備	-	
合 計	37,023	



茂林國家風  
預算員額  
中華民國

款	科 目 節 名稱				員 額 ( 單位：													
	項	目	節	名稱	職 員		警 察		法 警		駐 警		工 友		技 工		駕 駛	
					本年度	上年度	本年度	上年度	本年度	上年度	本年度	上年度	本年度	上年度	本年度	上年度	本年度	上年度
14				0029000000 交通部主管														
	4			0029310000 觀光局及所屬	30	30	-	-	-	-	-	-	-	-	1	1	-	-
		2		5929310100 一般行政	30	30	-	-	-	-	-	-	-	-	1	1	-	-

景區管理處  
明細表

110年度

單位：新臺幣千元

人								年 需 經 費			說 明
聘 用		約 僱		駐外雇員		合 計		本 年 度	上 年 度	比 較	
本 年 度	上 年 度	本 年 度	上 年 度	本 年 度	上 年 度	本 年 度	上 年 度				
-	-	-	-	-	-	31	31	35,472	35,438	34	1. 含駐陸辦事處職員1人及因應業務所需員額薪津及各項給與。 2. 本處以工程管理費預計進用勞務承攬3人1,650千元。
-	-	-	-	-	-	31	31	35,472	35,438	34	

本 頁 空 白

附錄十四、交通部觀光局大鵬灣  
國家風景區管理處

# 交通部觀光局大鵬灣國家風景區管理處

## 目 次

中華民國 110 年度

	頁 次
一、歲出計畫提要及分支計畫概況表.....	289~292
二、各項費用彙計表.....	293
三、人事費彙計表.....	294
四、預算員額明細表.....	296~297

**大鵬灣國家風景區管理處**  
**歲出計畫提要及分支計畫概況表**

經資門併計

中華民國110年度

單位：新臺幣千元

工作計畫名稱及編號	5929310100 一般行政	預算金額	49,308
-----------	-----------------	------	--------

計畫內容：  
本計畫為本處辦理觀光事業之經常性行政工作。

預期成果：  
配合運用各方資源達成發展觀光事業之既定目標。

分支計畫及用途別科目	金額	承辦單位	說明
01 人員維持	49,308	大鵬灣管理處	按本處職員30人、技工1人、工友2人，合計33人所需薪津及各項給與，計編列49,308千元，經費如下： 1. 法定編制人員待遇30,480千元。 2. 技工及工友待遇1,178千元。 3. 獎金6,441千元： (1) 職員及技工、工友之考績獎金3,574千元。 (2) 職員及技工、工友年終工作獎金2,867千元。 4. 其他給與5,077千元： (1) 職員及技工、工友休假補助費528千元。 (2) 駐陸人員其他補助費4,549千元。 5. 加班值班費2,029千元： (1) 辦理各項業務超時加班費389千元。 (2) 職員及技工、工友之不休假加班費1,484千元。 (3) 值班費156千元。 6. 退休離職儲金1,757千元： (1) 公務人員提撥金1,580千元。 (2) 技工及工友提撥金177千元。 7. 保險2,346千元： (1) 健保保險補助1,620千元。 (2) 公保保險補助626千元。 (3) 勞保保險補助100千元。
1000 人事費	49,308		
1015 法定編制人員待遇	30,480		
1025 技工及工友待遇	1,178		
1030 獎金	6,441		
1035 其他給與	5,077		
1040 加班值班費	2,029		
1050 退休離職儲金	1,757		
1055 保險	2,346		

**大鵬灣國家風景區管理處**  
**歲出計畫提要及分支計畫概況表**

經資門併計

中華民國110年度

單位：新臺幣千元

工作計畫名稱及編號	5929311100 國家風景區開發與管理	預算金額	224,111
-----------	-----------------------	------	---------

計畫內容：

1. 開發大鵬灣為國際級水上活動度假勝地。
2. 營造小琉球為渡假休閒之珊瑚礁生態學習島。
3. 藉由船舶活動串連大鵬灣、小琉球、高雄都會區形成三角旅遊地帶。

預期成果：

1. 營造一處一特色，完善主題式、通用化旅遊環境，打造國際海灣旅遊亮點，提升遊憩體驗及品質。
2. 結合小鎮100，加強行銷推廣，吸引遊客，帶動地方觀光。
3. 以大型活動帶動觀光發展，促進區域整合與創新，創造地方就業機會。
4. 合理有效開發觀光資源。
5. 強化公私夥伴關係，提升整體觀光發展競爭力。

分支計畫及用途別科目	金額	承辦單位	說明
13 大鵬灣國家風景區開發與管理	2,136	大鵬灣管理處	1. 業務費：2,136千元(含員工協助方案經費30千元)。 (1)教育訓練費：員工進修及訓練所需補助經費14千元。 (2)水電費：辦公室水電及其他動力費用320千元。 (3)通訊費：郵資、電信等費用348千元。 (4)物品：辦公用品、清潔用品等業務所需之消耗品及非消耗品414千元。 (5)一般事務費：處理一般性公務如印刷、環境布置、員工文康活動、雜支等經費208千元。 (6)房屋建築養護費：本處辦公廳舍所需保養、維護費用116千元。 (7)國內旅費：國內出差旅費658千元。 (8)特別費：依通案標準編列58千元。
2000 業務費	2,136		
2003 教育訓練費	14		
2006 水電費	320		
2009 通訊費	348		
2051 物品	414		
2054 一般事務費	208		
2063 房屋建築養護費	116		
2072 國內旅費	658		
2093 特別費	58		
20 國家風景區建設計畫	218,000	大鵬灣管理處	1. 重要觀光景點建設中程計畫(109-112年度)-大鵬灣國家風景區建設計畫： (1)行政院108年7月11日院臺交字第1080016715號函核定。 (2)本計畫總經費1,000,000千元，期程自109年至112年度，109年度編列238,400千元【含基金自償61,500千元】，本年度續編第2年經費218,000千元，以後年度預計編列543,600千元。 (3)本年度編列公務預算218,000千元，辦理項目如下： <1>業務費：37,000千元。 #1. 設施及機械設備養護費37,000千元： X1. 辦理綠美化養護及設施零星修
2000 業務費	37,000		
2069 設施及機械設備養護費	37,000		
3000 設備及投資	181,000		
3005 土地	1,000		
3015 公共建設及設施費	180,000		

**大鵬灣國家風景區管理處**  
**歲出計畫提要及分支計畫概況表**  
中華民國110年度

經資門併計

單位：新臺幣千元

工作計畫名稱及編號	5929311100 國家風景區開發與管理	預算金額	224,111
分支計畫及用途別科目	金額	承辦單位	說 明
21 向海致敬-海岸清潔維護計畫	3,975	大鵬灣管理處	<p>護20,000千元。</p> <p>X2.辦理大鵬灣BOT開發計畫施工階段環境監測計畫、人工濕地及灣域水質監測等先期規劃設計費14,900千元。</p> <p>X3.辦理小琉球「自然人文生態景觀區」管制人員維護管理費2,100千元。</p> <p>&lt;2&gt;設備及投資：181,000千元。</p> <p>#1.土地1,000千元：辦理區內公共設施用地價購及地上物處理費。</p> <p>#2.公共建設及設施費180,000千元：</p> <p>X1.國際觀光重要景點建設費121,266千元：</p> <p>Y1.濱灣公園遊憩區景觀改善24,597千元。</p> <p>Y2.全灣域含潮口改善浚深45,980千元。</p> <p>Y3.環灣綠帶及周邊景觀改善27,489千元。</p> <p>Y4.濕地公園服務設施16,200千元。</p> <p>Y5.環灣道路(含鵬灣跨海大橋)保養維護費7,000千元。</p> <p>X2.國內觀光重要景點建設費55,691千元：</p> <p>Y1.琉球風景區基礎建設15,691千元。</p> <p>Y2.環境維護及設施維持費40,000千元。</p> <p>X3.工程管理費3,043千元：按施工費(或直接工程成本、工程建造費等)提列1.5%，係依中央政府各機關工程管理費支用要點規定估算，並配合工程結算總價覈實於得提列數額內執行。</p> <p>1.向海致敬-海岸清潔維護計畫(109-112年)-大鵬灣向海致敬-海岸清潔維護計畫：</p>



**大鵬灣國家風景區管理處**  
**歲出計畫提要及分支計畫概況表**  
中華民國110年度

經資門併計

單位：新臺幣千元

工作計畫名稱及編號	5929311100 國家風景區開發與管理	預算金額	224,111
分支計畫及用途別科目	金額	承辦單位	說 明
2000 業務費	3,975		(1)行政院109年5月7日院臺環字第1090168098號函核定。
2021 其他業務租金	696		(2)本計畫總經費15,900千元，分4年辦理，本年度編列3,975千元。
2069 設施及機械設備養護費	3,279		(3)本年度編列公務預算3,975千元，辦理項目如下： <1>業務費：3,975千元。 #1.其他業務租金：海岸沙灘清潔租用車輛及養護等相關費用696千元。 #2.設施及機械設備養護費3,279千元： X1.海岸線巡查清潔人力費用3,240千元。 X2.勞工安全衛生費用及其他器具耗材費用39千元。

大鵬灣國家風景區管理處  
各項費用彙計表

中華民國110年度

單位：新臺幣千元

工作計畫名稱及編號 第一、二級用途別 科目名稱及編號	5929310100 一般行政	5929311100 國家風景區開 發與管理				合 計
合 計	49,308	224,111				273,419
1000 人事費	49,308	-				49,308
1015 法定編制人員待遇	30,480	-				30,480
1025 技工及工友待遇	1,178	-				1,178
1030 獎金	6,441	-				6,441
1035 其他給與	5,077	-				5,077
1040 加班值班費	2,029	-				2,029
1050 退休離職儲金	1,757	-				1,757
1055 保險	2,346	-				2,346
2000 業務費	-	43,111				43,111
2003 教育訓練費	-	14				14
2006 水電費	-	320				320
2009 通訊費	-	348				348
2021 其他業務租金	-	696				696
2051 物品	-	414				414
2054 一般事務費	-	208				208
2063 房屋建築養護費	-	116				116
2069 設施及機械設備養護費	-	40,279				40,279
2072 國內旅費	-	658				658
2093 特別費	-	58				58
3000 設備及投資	-	181,000				181,000
3005 土地	-	1,000				1,000
3015 公共建設及設施費	-	180,000				180,000

大鵬灣國家風景區管理處  
人事費彙計表

中華民國110年度

單位：新臺幣千元

人 事 費 別	金 額	說 明
一、民意代表待遇	-	
二、政務人員待遇	-	
三、法定編制人員待遇	30,480	
四、約聘僱人員待遇	-	
五、技工及工友待遇	1,178	
六、獎金	6,441	
七、其他給與	5,077	
八、加班值班費	2,029	
九、退休退職給付	-	
十、退休離職儲金	1,757	
十一、保險	2,346	
十二、調待準備	-	
合 計	49,308	

本 頁 空 白

大鵬灣國家風  
預算員額  
中華民國

款	科 目 節 名 稱			員 額 ( 單位：														
	項	目	節	職 員		警 察		法 警		駐 警		工 友		技 工		駕 駛		
				本 年 度	上 年 度	本 年 度	上 年 度	本 年 度	上 年 度	本 年 度	上 年 度	本 年 度	上 年 度	本 年 度	上 年 度	本 年 度	上 年 度	
14																		
	4			0029000000 交通部主管														
		2		0029310000 觀光局及所屬	30	30	-	-	-	-	-	-	2	2	1	1	-	-
				5929310100 一般行政	30	30	-	-	-	-	-	-	2	2	1	1	-	-

景區管理處  
明細表

110年度

單位：新臺幣千元

人								年 需 經 費			說 明
聘 用		約 僱		駐外雇員		合 計		本 年 度	上 年 度	比 較	
本 年 度	上 年 度	本 年 度	上 年 度	本 年 度	上 年 度	本 年 度	上 年 度				
-	-	-	-	-	-	33	33	47,279	44,309	2,970	1. 含駐陸辦事處職員5人及因應業務所需員額薪津及各項給與。 2. 本處以設施及機械設備養護費預計進用勞務承攬13人4,900千元。
-	-	-	-	-	-	33	33	47,279	44,309	2,970	

本 頁 空 白