

附件一

觀光遊樂地區申請設置道路交通指示標誌申請書

申請人		印
代 表 人		印
觀光遊樂地區名稱		
申請設置道路 指示標誌地點	<input type="checkbox"/> 國道，編號____號，位置____ <input type="checkbox"/> 省道，編號____號，位置____ <input type="checkbox"/> 縣道，編號____號，位置____ <input type="checkbox"/> 鄉道，編號____號，位置____ <input type="checkbox"/> 其他道路，路名____，位置____	
申請路段所涉直轄 市、縣(市)行政區		
申請地區 交通狀況概述	週邊道路系統： 停車場設施：	
附件	路 線 圖	比例尺：1/____；計____張（含圖幅接合表）
	觀光遊樂地區 核准設置文件	_____ （單位） 年 月 日 字第 _____ 號函
申請人 聯絡方式	承辦單位： 承 辦 人： 聯絡電話： 傳 真： E-Mail：	

此致

縣（市）政府

中華民國

年 月 日

附件二

觀光遊樂地區標誌申請作業流程圖

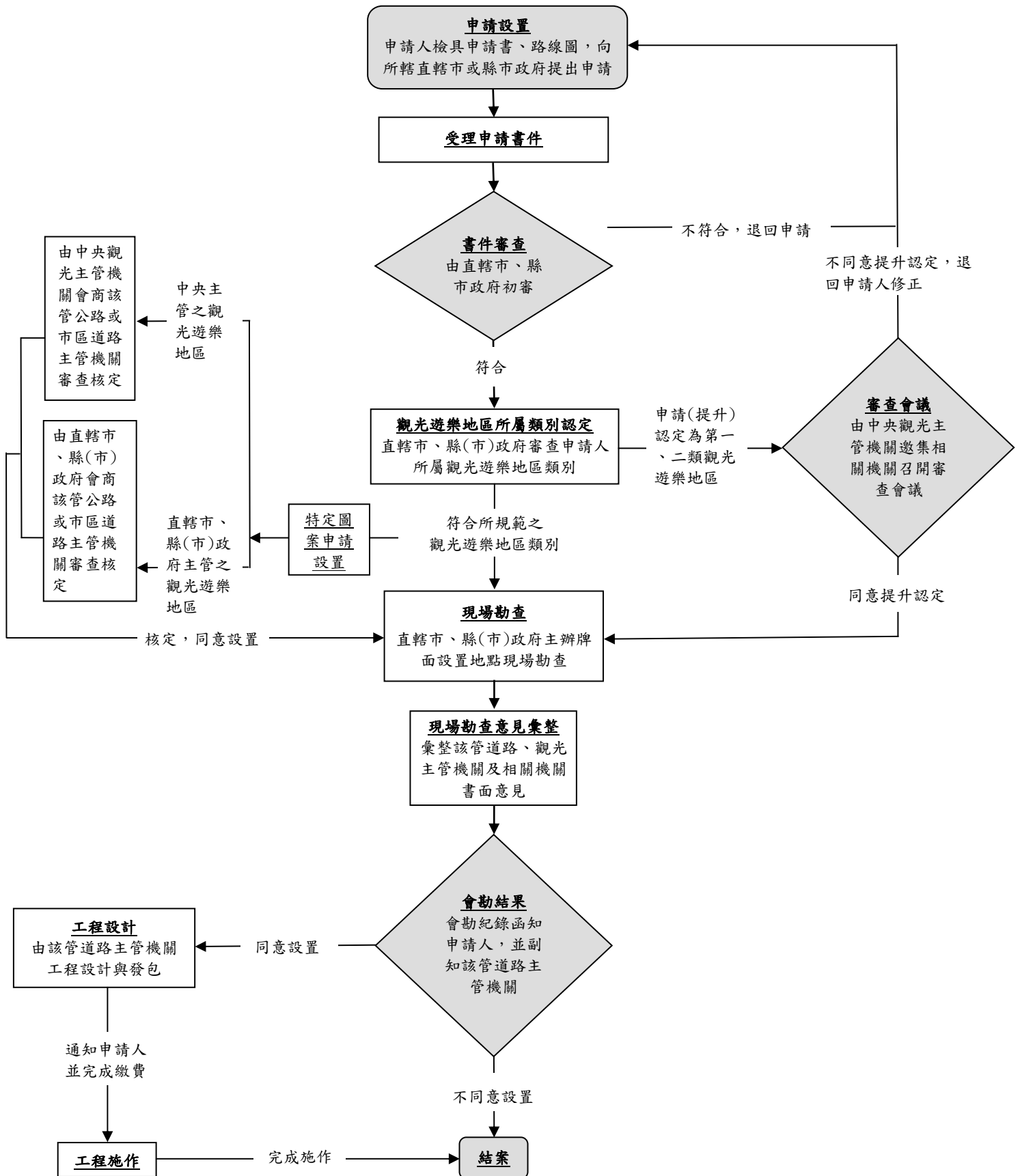

附件三

光遊樂地區標誌牌面內含特定圖案設計造型說明書

申請人：_____（例：陳大仙）

代表人：_____（例：陳大仙）

觀光遊樂地區名稱：_____（例：台南市 白河區 大仙寺）

特定圖案樣式：

➤ 使用現有圖庫類別：（例：參特定圖案圖庫第六點-古蹟類）

➤ 自行規劃特定圖庫：（自行設計者填列）

■ 不使用圖庫之原因：（例：現有圖庫類別並未包含本類觀光地區，或現有圖案無法清楚表達本觀光遊樂地區之特性，故申請自行設計專屬特定圖案）

■ 規劃說明：（例：大仙寺之特定圖案設計以其優美造型做發展，擷取寺廟屋頂的層層燕尾與階梯意象，加以簡化繪製。於道路引導中運用，該圖案之簡潔造型具有極高之辨識性，而俐落線條中亦表現寺廟莊重雅致之文化特色，兼具道路引導與文化觀光意涵。）

■ 圖案：（請繪出，並檢附設計圖檔，圖檔規格應依審核單位要求）



附件四

觀光遊樂地區標誌牌面內含特定圖案審核須知

一、牌面內圖案之設計比例，長邊固定為 $6a$ ，短邊不小於 $4a$ ；其圖例如下：

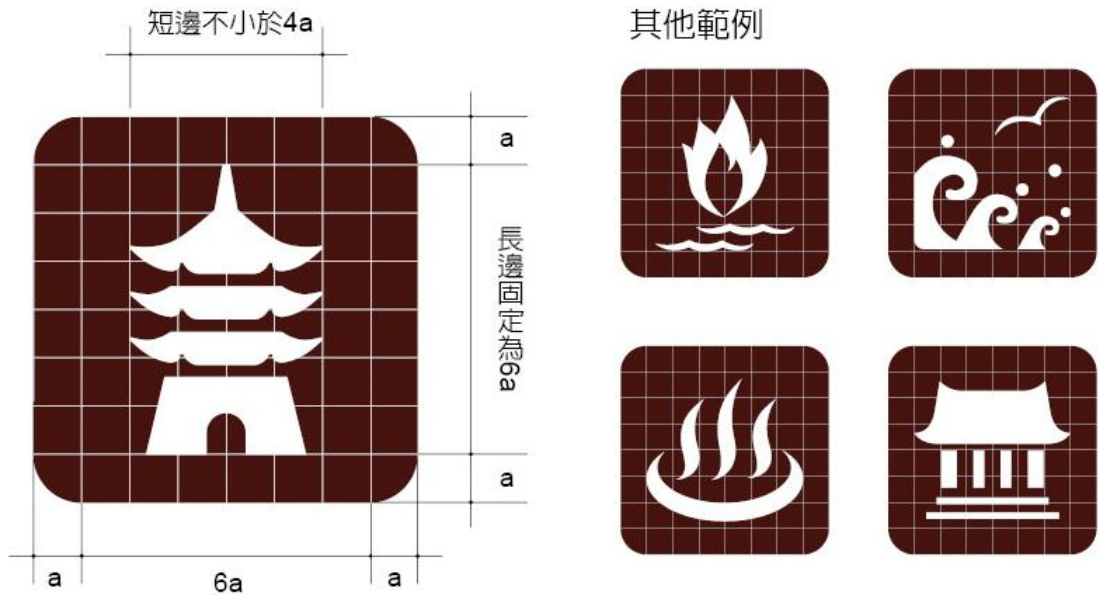

二、圖形設計應利於行駛中車輛快速辨識所傳達訊息；其設計原則如下：

- (一) 形狀簡化。
- (二) 高反差。
- (三) 強化重點或特徵。
- (四) 去除非必要物件。
- (五) 使用正視圖或側視圖，避免使用透視。

製作範例如下：

以關仔嶺水火同源為例



火焰
水池



以櫻花鉤吻鮭為例

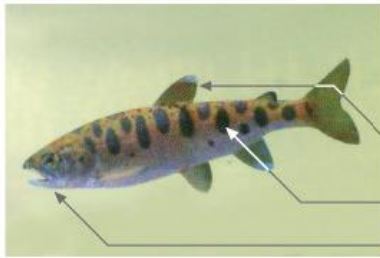

以上述設計原則製作圖形

魚鱗形狀
特殊斑點
獨特鉤吻



三、牌面規劃設計類別及其圖例如下，並得依申設單位新增圖案擴充之。相關圖庫可至交通部觀光署行政資訊網之觀光署圖書館查詢（網址：
<https://webpac.tad.gov.tw/bookDetail.do?id=23701&Lflag=1>，於查詢內容中輸入「特定圖庫」即可查詢瀏覽）：

一、地形與地質類



二、水體



三、氣象類



四、動物



五、植物



六、古蹟文化



寺廟



原住民



七、主要結構物



八、通用類



四、設計圖形時應考量施工材質、辨認性及美觀等因素，並注意避免出現下列錯誤範例：

禁止使用漸層



禁止使用彩色



禁止使用照片、圖片



線條過細



線條過粗



畫面鬆散



主題偏到側邊



造型過於繁複



畫面過於複雜



外框過於瑣碎



造型過於抽象



造型過於細長



造型過於扁長



避免使用透視



主題過大

